

Bautätigkeit und Wohnungen

Bestand an Wohnungen



31. Dezember 2016

Erscheinungsfolge: jährlich
Erschienen am 27.07.2017, Tabelle 1.1 ergänzt am 31.07.2017
Artikelnummer: 2050300167004

Ihr Kontakt zu uns:
www.destatis.de/kontakt
Telefon: +49 (0) 611 / 75 47 40

© Statistisches Bundesamt (Destatis), 2017
Vervielfältigung und Verbreitung, auch auszugsweise, mit Quellenangabe gestattet.

Inhalt

Fortschreibung des Gebäude- und Wohnungsbestandes
Schaubilder

Tabellen

- 1 Zusammenfassende Übersichten
 - 1.1 Wohnungsbestand Deutschlands in den Jahren 2004 bis 2016
 - 1.2 Bestand an Wohnungen am 31.12.2016 - Länder
 - 1.3 Bestand an Wohnungen am 31.12.2016 - Deutschland - Früheres Bundesgebiet - Neue Länder und Berlin
 - 1.4 Bestand an Wohngebäuden in den Jahren 2003 bis 2016
 - 1.5 Bestand an Wohngebäuden am 31.12.2016 - Länder
 - 1.6 Wohnungen und Wohnfläche in Wohngebäuden in Deutschland in den Jahren 2007 bis 2016
 - 1.7 Bestand an Wohngebäuden am 31.12.2016 - Deutschland - Früheres Bundesgebiet - Neue Länder und Berlin
- 2 Wohnungsbestand Deutschlands nach Verwaltungsbezirken
- Wohnungen 2016 nach der Zahl der Räume -
- 3 Bestand an Wohngebäuden in Deutschland nach Verwaltungsbezirken
- Wohngebäude 2016 nach Gebäudearten -
- 4 Bestand an Wohngebäuden und Wohnungen in Deutschland nach Raumordnungsregionen
 - 4.1 Wohnungen 2016 nach der Zahl der Räume
 - 4.2 Wohngebäude 2016 nach Gebäudearten

Anhang

Aufstellung der Raumordnungsregionen nach Kreisen ab 2011
Blatt 1
Blatt 2

Gebietsstand

Die Angaben für **Deutschland** beziehen sich auf die Bundesrepublik Deutschland nach dem Gebietsstand seit dem 3.10.1990.

Die Angaben für das **frühere Bundesgebiet** beziehen sich auf die Bundesrepublik Deutschland nach dem Gebietsstand bis zum 3.10.1990; bis 2004 schließen sie Berlin-West ein.

Die Angaben für die **neuen Länder und Berlin-Ost** beziehen sich auf die Länder Brandenburg, Mecklenburg-Vorpommern, Sachsen, Sachsen-Anhalt und Thüringen sowie auf Berlin-Ost (ab 2005 auch Berlin-West).

Abkürzungen

RB = Regierungsbezirk

Maßeinheiten

M² = Quadratmeter

Zeichenerklärung

– = nichts vorhanden

Abweichungen in den Summen entstehen durch Runden der Zahlen

Fortschreibung des Gebäude- und Wohnungsbestandes

Statistische Daten über den Bestand an Wohngebäuden und Wohnungen sind u. a. für wohnungspolitische Überlegungen und Planungen in der Bauwirtschaft von großer Bedeutung. Benötigt werden vor allem Angaben über Qualität, Quantität und Struktur des Gebäude- und Wohnungsbestandes in möglichst tiefer regionaler Gliederung, die nur durch umfassende Gebäude- und Wohnungszählungen zu gewinnen sind. Solche Totalzählungen sind mit hohen Kosten und großem Arbeitsaufwand verbunden und deshalb nur in größeren Zeitabständen möglich.

Um aktuelle Daten über den Wohngebäude- und Wohnungsbestand bereitstellen zu können, ist man in der Zeit zwischen zwei Totalzählungen darauf angewiesen, den Bestand fortzuschreiben. Die Basisdaten der Zählung werden dazu jährlich durch den Saldo der Zu- und Abgänge an Wohngebäuden und Wohnungen in Wohn- und Nichtwohngebäuden aus Ergebnissen der Bautätigkeitsstatistik fortgeschrieben.

Die Fortschreibung des Gebäude- und Wohnungsbestandes wird im Wesentlichen nach folgendem Schema durchgeführt:

Bestand aus der Totalzählung **erhöht** durch

- Fertigstellung neuer Gebäude
- Fertigstellung durch Baumaßnahmen an bestehenden Gebäuden
- sonstige Zugänge

vermindert durch

- Abgänge durch Abbruch
- Abgänge durch Baumaßnahmen an bestehenden Gebäuden
- sonstige Abgänge.

Abweichungen zu dem tatsächlichen Wohnungsbestand, die durch die Fortschreibung entstehen, können sich mit wachsender zeitlicher Entfernung vom Zählungstichtag kumulieren. Sie entstehen hauptsächlich durch nicht vollständig erfassbare Abgänge, z. B. auf Grund von Wohnungszusammenlegungen. Durch Zusammenlegungen verringert sich zwar die Anzahl der Wohnungen, die Wohnfläche jedoch bleibt erhalten, so dass sich die durch die jährliche Fortschreibung ergebenden Abweichungen vorwiegend in der Anzahl und Größenstruktur der Wohnungen widerspiegeln.

In der vorliegenden Publikation veröffentlicht das Statistische Bundesamt

- **gesamtdeutsche Ergebnisse zum Wohnungsbestand** für die Erhebungsmerkmale Anzahl der Wohnungen in Wohn- und Nichtwohngebäuden, deren Struktur, Anzahl der Wohnräume und die Wohnfläche;
- **sowie erstmals auch ab 1994 gesamtdeutsche Ergebnisse zum Bestand an Wohngebäuden** für die Erhebungsmerkmale Anzahl der Wohngebäude, deren Struktur, darin befindliche Wohnungen und die Wohnfläche.

Die vorliegenden Ergebnisse der Fortschreibung basieren

- für das frühere Bundesgebiet auf der Gebäude- und Wohnungszählung am 25. Mai 1987;
- für die neuen Länder und Berlin-Ost für die Jahre bis 1993 auf der Zählung vom 31. Dezember 1981, ab 1994 auf der Gebäude- und Wohnungszählung am 30. September 1995;
- ab dem Berichtsjahr 2010 auf den endgültigen Ergebnissen der Gebäude- und Wohnungszählung 2011.

Bei der Darstellung gesamtdeutscher Ergebnisse sind auch Bezüge zwischen Wohnungsbestand und Einwohnerzahl hergestellt worden. Seit Ende der achtziger Jahre war eine insgesamt steigende Einwohnerzahl in Deutschland bei gleichzeitig gegenläufigen Entwicklungen zwischen dem früheren Bundesgebiet (Zunahme) und den neuen Ländern und Berlin-Ost (Rückgang) feststellbar, die den Versorgungsgrad mit Wohnungen maßgeblich beeinflusst.

Ausgewählte Begriffe

Wohngebäude sind Gebäude, die mindestens zur Hälfte - gemessen am Anteil der Wohnfläche an der Nutzfläche nach DIN 277 (in der jeweils gültigen Fassung) – Wohnzwecken dienen.

Nichtwohngebäude sind Gebäude, die überwiegend (mindestens zu mehr als der Hälfte der Nutzfläche) Nichtwohnzwecken dienen.

Unter einer **Wohnung** sind nach außen abgeschlossene, zu Wohnzwecken bestimmte, in der Regel zusammenliegende Räume zu verstehen, die die Führung eines eigenen Haushalts ermöglichen. Wohnungen haben einen eigenen Eingang unmittelbar vom Freien, von einem Treppenhaus oder einem Vorraum. Zur Wohnung können aber auch außerhalb des eigentlichen Wohnungsabschlusses liegende **zu Wohnzwecken ausgebaut**e Keller- oder Bodenräume (z. B. Mansarden) gehören.

Die Zahl der **Räume** umfasst alle Wohn-, Ess- und Schlafzimmer und andere separate Räume (z. B. bewohnbare Keller- und Bodenräume) von mindestens 6 m² Größe sowie abgeschlossene Küchen unabhängig von deren Größe. Bad, Toilette, Flur und Wirtschaftsräume werden grundsätzlich nicht mitgezählt. Ein Wohnzimmer mit einer Essecke, Schlafnische oder Kochnische ist als **ein** Raum zu zählen. Dementsprechend bestehen Wohnungen, in denen es keine bauliche Trennung der einzelnen Wohnbereiche gibt (z. B. sogenannte „Loftwohnungen“) aus nur **einem** Raum.

Die **Wohnfläche** (zu berechnen nach der Verordnung der Wohnfläche (Wohnflächenverordnung – WoFlV) vom 25. November 2003 (BGBl. I S. 2346)) umfasst die Grundflächen der Räume, die ausschließlich zu dieser Wohnung gehören, also die Flächen von Wohn- und Schlafräumen, Küchen und Nebenräumen (z. B. Dielen, Abstellräume und Bad) innerhalb der Wohnung. Die Wohnfläche eines Wohnheims umfasst die Grundflächen der Räume, die zur alleinigen und gemeinschaftlichen Nutzung durch die Bewohner bestimmt sind.

Entwicklung des Wohnungsbestandes in den Jahren 2004 bis 2016

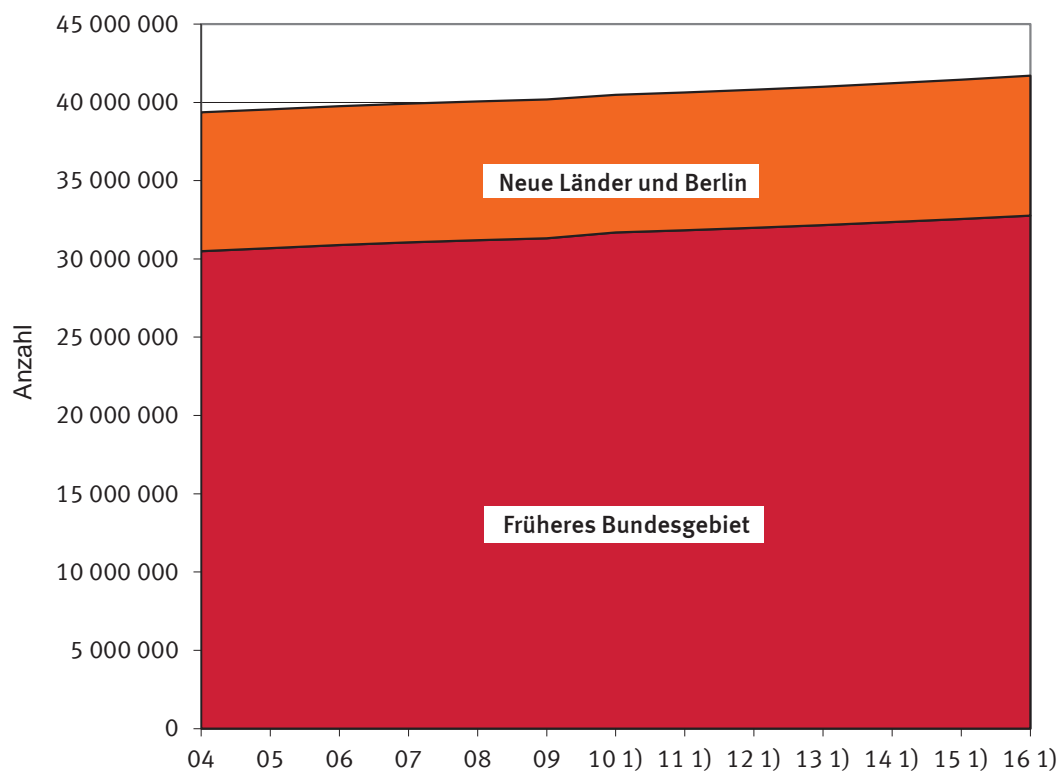

1) Fortschreibung basierend auf den endgültigen Ergebnissen der Gebäude- und Wohnungszählung 2011, einschließlich Wohnheime.

Struktur des Wohnungsbestandes 2016 *)

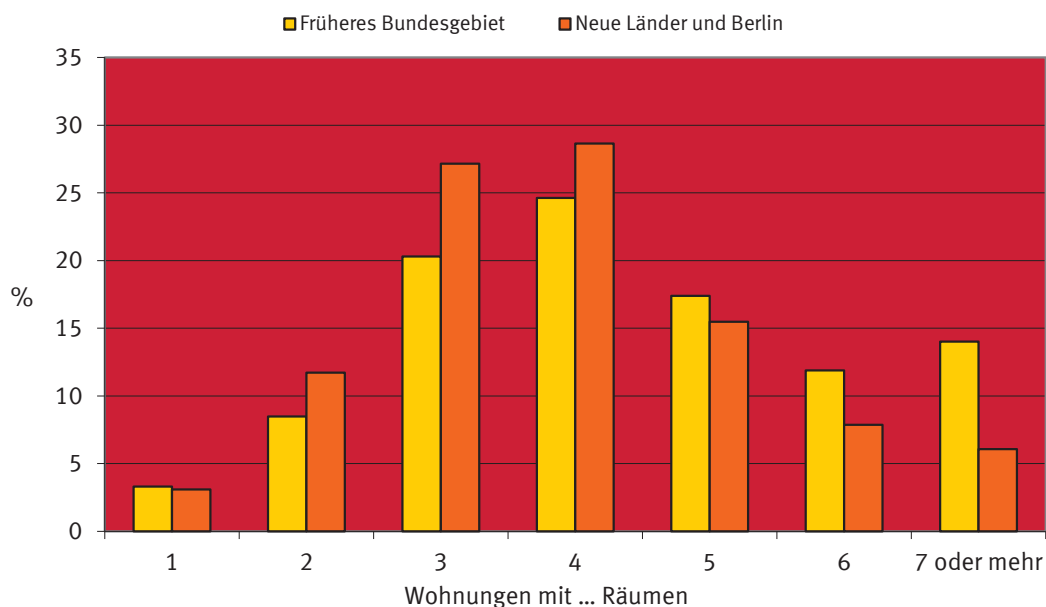

*) Fortschreibung basierend auf den endgültigen Ergebnissen der Gebäude- und Wohnungszählung 2011, einschließlich Wohnheime.

Wohnungsbestand 2016 je 1000 Einwohner



Fortschreibung basierend auf den endgültigen Ergebnissen der Gebäude- und Wohnungszählung 2011, einschließlich Wohnheime.

1 Zusammenfassende Übersicht

1.1 Wohnungsbestand Deutschlands in den Jahren 2004 bis 2016 - Wohnungen in Wohn- und Nichtwohngebäuden -

Stichtag Land	Wohnungen		Wohnfläche			Räume		
	insgesamt	je 1 000 Einwohner	insgesamt	je Wohnung	je Einwohner	insgesamt	je Wohnung	je Einwohner
	Anzahl		1 000 m ²	m ²		Anzahl		
31. 12. 2004 Deutschland	39 362 266	477	3 368 920	85,6	40,8	172 989 964	4,4	2,1
Früheres Bundesgebiet	30 492 823	450	2 727 346	89,4	40,2	137 633 854	4,5	2,0
Neue Länder und Berlin	8 869 443	603	641 574	72,3	43,6	35 356 110	4,0	2,4
31. 12. 2005 Deutschland	39 551 203	480	3 394 782	85,8	41,2	174 075 880	4,4	2,1
Früheres Bundesgebiet	30 686 029	467	2 751 327	89,7	41,9	138 675 063	4,5	2,1
Neue Länder und Berlin	8 865 174	530	643 455	72,6	38,4	35 400 817	4,0	2,1
31. 12. 2006 Deutschland	39 753 733	483	3 421 384	86,1	41,6	175 195 906	4,4	2,1
Früheres Bundesgebiet	30 887 335	470	2 775 826	89,9	42,3	139 734 682	4,5	2,1
Neue Länder und Berlin	8 866 398	533	645 558	72,8	38,8	35 461 224	4,0	2,1
31. 12. 2007 Deutschland	39 918 192	486	3 443 790	86,3	41,9	176 113 985	4,4	2,1
Früheres Bundesgebiet	31 056 958	473	2 796 860	90,1	42,6	140 628 343	4,5	2,1
Neue Länder und Berlin	8 861 234	535	646 930	73,0	39,1	35 485 642	4,0	2,1
31. 12. 2008 Deutschland	40 057 282	488	3 462 334	86,4	42,2	176 859 737	4,4	2,2
Früheres Bundesgebiet	31 194 403	476	2 813 821	90,2	42,9	141 338 968	4,5	2,2
Neue Länder und Berlin	8 862 879	538	648 514	73,2	39,4	35 520 769	4,0	2,2
31. 12. 2009 Deutschland	40 183 563	491	3 479 042	86,6	42,5	177 523 489	4,4	2,2
Früheres Bundesgebiet	31 316 708	479	2 828 998	90,3	43,2	141 966 790	4,5	2,2
Neue Länder und Berlin	8 866 855	541	650 044	73,3	39,7	35 556 699	4,0	2,2
31. 12. 2010 Deutschland ¹	40 479 270	495	3 680 628	90,9	45,0	177 813 831	4,4	2,2
Früheres Bundesgebiet	31 690 294	484	2 999 953	94,7	45,9	143 172 377	4,5	2,2
Neue Länder und Berlin	8 788 976	538	680 674	77,4	41,7	34 641 454	3,9	2,1
31. 12. 2011 Deutschland ¹	40 630 302	506	3 699 480	91,1	46,1	178 563 517	4,4	2,2
Früheres Bundesgebiet	31 830 103	494	3 016 830	94,8	46,8	143 856 941	4,5	2,2
Neue Länder und Berlin	8 800 199	554	682 651	77,6	42,9	34 706 576	3,9	2,2
31. 12. 2012 Deutschland ¹	40 805 805	507	3 720 884	91,2	46,2	179 410 436	4,4	2,2
Früheres Bundesgebiet	31 987 227	495	3 035 542	94,9	47,0	144 609 440	4,5	2,2
Neue Länder und Berlin	8 818 578	554	685 342	77,7	43,1	34 800 996	3,9	2,2
31. 12. 2013 Deutschland ¹	40 995 141	508	3 743 543	91,3	46,3	180 298 583	4,4	2,2
Früheres Bundesgebiet	32 158 159	496	3 055 456	95,0	47,1	145 405 649	4,5	2,2
Neue Länder und Berlin	8 836 982	555	688 088	77,9	43,2	34 892 934	3,9	2,2
31. 12. 2014 Deutschland ¹	41 221 210	508	3 769 376	91,4	46,5	181 306 356	4,4	2,2
Früheres Bundesgebiet	32 355 282	497	3 077 674	95,1	47,3	146 282 459	4,5	2,2
Neue Länder und Berlin	8 865 928	556	691 702	78,0	43,4	35 023 897	4,0	2,2
31. 12. 2015 Deutschland ¹	41 446 269	504	3 794 976	91,6	46,2	182 295 711	4,4	2,2
Früheres Bundesgebiet	32 549 115	493	3 099 530	95,2	46,9	147 136 518	4,5	2,2
Neue Länder und Berlin	8 897 154	552	695 446	78,2	43,1	35 159 193	4,0	2,2
31. 12. 2016 Deutschland ¹	41 703 347	507	3 822 507	91,7	46,5	183 354 291	4,4	2,2
Früheres Bundesgebiet	32 764 187	496	3 122 577	95,3	47,3	148 030 747	4,5	2,2
Neue Länder und Berlin	8 939 160	555	699 930	78,3	43,4	35 323 544	4,0	2,2
2016 nach Ländern¹								
Schleswig-Holstein	1 466 262	513	136 965	93,4	47,9	6 560 928	4,5	2,3
Hamburg	938 592	525	71 352	76,0	39,9	3 510 367	3,7	2,0
Niedersachsen	3 943 369	497	403 061	102,2	50,8	19 326 490	4,9	2,4
Bremen	356 143	530	28 645	80,4	42,7	1 409 061	4,0	2,1
Nordrhein-Westfalen	8 929 246	500	806 563	90,3	45,1	38 215 547	4,3	2,1
Hessen	3 003 408	486	289 578	96,4	46,9	13 691 161	4,6	2,2
Rheinland-Pfalz	2 074 426	512	216 044	104,1	53,3	10 190 750	4,9	2,5
Baden-Württemberg	5 227 129	480	502 809	96,2	46,2	23 678 020	4,5	2,2
Bayern	6 312 809	492	614 291	97,3	47,8	28 892 608	4,6	2,2
Saarland	512 803	515	53 269	103,9	53,5	2 555 815	5,0	2,6
Berlin	1 916 517	544	140 311	73,2	39,9	6 663 714	3,5	1,9
Brandenburg	1 310 531	527	111 300	84,9	44,8	5 457 296	4,2	2,2
Mecklenburg-Vorpommern	900 147	558	71 605	79,5	44,4	3 556 252	4,0	2,2
Sachsen	2 347 833	575	176 949	75,4	43,3	9 240 226	3,9	2,3
Sachsen-Anhalt	1 286 207	573	103 265	80,3	46,0	5 307 770	4,1	2,4
Thüringen	1 177 925	543	96 501	81,9	44,5	5 098 286	4,3	2,3

1 Fortschreibung basierend auf den endgültigen Ergebnissen der Gebäude- und Wohnungszählung 2011, einschließlich Wohnheime.

1 Zusammenfassende Übersicht

1.2 Bestand an Wohnungen am 31.12.2016*

Länder

Land	Wohnungen in Wohn- und Nichtwohngebäuden										Darunter in Nichtwohngebäuden		
	davon mit ... Räumen								Räume insgesamt	Wohnfläche insgesamt	Wohnungen	Wohnfläche	
	zusammen	1	2	3	4	5	6	7 oder mehr					
								Wohnungen	Räume				
Anzahl										1 000 m ²	Anzahl	1 000 m ²	
Schleswig-Holstein	1 466 262	37 308	128 837	299 023	350 620	290 204	184 404	175 866	1 408 953	6 560 928	136 965	47 772	4 310
Hamburg	938 592	57 335	93 166	297 066	267 219	127 091	53 265	43 450	3 510 581	3 510 367	71 352	20 202	1 496
Niedersachsen	3 943 369	90 610	210 956	645 530	956 140	776 624	543 159	720 350	5 910 744	19 326 490	403 061	138 062	13 360
Bremen	356 143	14 137	47 741	94 272	91 649	51 113	30 447	26 784	211 783	1 409 061	28 645	10 344	780
Nordrhein-Westfalen	8 929 246	273 808	898 702	2 094 824	2 334 037	1 451 728	921 780	954 367	7 734 395	38 215 547	806 563	299 418	25 728
Hessen	3 003 408	98 058	253 469	606 482	740 060	509 225	346 167	449 947	3 683 352	13 691 161	289 578	104 183	9 359
Rheinland-Pfalz	2 074 426	59 867	134 768	343 628	446 676	376 536	306 826	406 125	3 320 123	10 190 750	216 044	86 844	8 075
Baden-Württemberg	5 227 129	176 902	424 979	991 169	1 333 009	949 584	630 355	721 131	5 815 567	23 678 020	502 809	208 734	19 516
Bayern	6 312 809	278 279	570 703	1 195 680	1 414 340	1 070 051	797 192	986 564	8 095 116	28 892 608	614 291	227 114	21 168
Saarland	512 803	9 511	28 349	82 028	118 797	93 359	79 467	101 292	824 737	2 555 815	53 269	18 063	1 679
Berlin	1 916 517	78 812	343 578	634 307	518 819	219 877	74 202	46 922	374 952	6 663 714	140 311	29 286	2 412
Brandenburg	1 310 531	31 403	127 908	307 295	375 399	242 614	131 899	94 013	742 132	5 457 296	111 300	30 926	2 533
Mecklenburg-Vorpommern	900 147	33 625	117 493	233 373	233 154	147 716	78 050	56 736	448 026	3 556 252	71 605	25 005	1 968
Sachsen	2 347 833	74 433	244 938	663 950	705 794	346 435	178 157	134 126	1 059 774	9 240 226	176 949	73 768	5 812
Sachsen-Anhalt	1 286 207	32 697	116 940	318 469	388 331	222 648	116 089	91 033	722 688	5 307 770	103 265	35 301	2 874
Thüringen	1 177 925	31 409	97 066	265 064	332 498	205 371	126 216	120 301	963 410	5 098 286	96 501	41 805	3 428
Deutschland	41 703 347	1 378 194	3 839 593	9 072 160	10 606 542	7 080 176	4 597 675	5 129 007	41 667 333	183 354 291	3 822 507	1 396 827	124 499
nachrichtlich:													
Früheres Bundesgebiet	32 764 187	1 095 815	2 791 670	6 649 702	8 052 547	5 695 515	3 893 062	4 585 876	37 356 351	148 030 747	3 122 577	1 160 736	105 472
Neue Länder und Berlin	8 939 160	282 379	1 047 923	2 422 458	2 553 995	1 384 661	704 613	543 131	4 310 982	35 323 544	699 930	236 091	19 027

* Fortschreibung basierend auf den endgültigen Ergebnissen der Gebäude- und Wohnungszählung 2011, einschließlich Wohnheime.

1 Zusammenfassende Übersicht

1.3 Bestand an Wohnungen am 31.12.2016*

Kreisfreie Städte und Landkreise

Gegenstand der Nachweisung	Wohnungen in Wohn- und Nichtwohngebäuden											Darunter in Nichtwohngebäuden	
	davon mit ... Räumen									Räume insgesamt	Wohnfläche insgesamt	Wohnungen	Wohnfläche
	zusammen	1	2	3	4	5	6	7 oder mehr					
								Wohnungen	Räume				
Anzahl											1 000 m ²	Anzahl	1 000 m ²
Deutschland													
Bestand am 31.12.2015	41 446 269	1 348 646	3 805 139	9 024 769	10 565 295	7 039 935	4 564 499	5 097 986	41 414 629	182 295 711	3 794 976	1 390 836	124 106
+ Zugang durch Neubau	240 093	20 116	30 457	46 868	44 038	40 957	31 998	25 659	206 027	1 000 586	25 209	4 596	352
+ Zugang durch Baum. an best. Gebäuden	172 142	23 471	22 829	36 389	35 580	21 453	14 234	18 186	152 042	665 327	15 295	9 619	713
dar. durch Nutzungsänderung	26 578	9 960	4 191	4 711	3 244	1 924	1 077	1 471	13 317	74 850	1 957	513	42
+ Sonstiger Zugang	1 499	1 019	186	53	166	60	3	12	106	2 639	53	40	-
- Totalabgang	25 531	3 250	3 196	6 205	5 862	3 253	1 837	1 928	15 559	94 551	1 970	2 703	250
dar. durch Nutzungsänderung	3 146	355	364	745	665	428	269	320	2 650	12 382	288	1 481	132
- Abgang durch Baum. an best. Gebäuden	130 850	11 630	15 775	29 689	32 663	18 974	11 217	10 902	89 862	514 933	11 043	5 516	421
- Sonstiger Abgang	275	178	47	25	12	2	5	6	50	488	13	45	1
Bestand am 31.12.2016	41 703 347	1 378 194	3 839 593	9 072 160	10 606 542	7 080 176	4 597 675	5 129 007	41 667 333	183 354 291	3 822 507	1 396 827	124 499
Früheres Bundesgebiet													
Bestand am 31.12.2015	32 549 115	1 073 686	2 762 462	6 608 190	8 017 104	5 663 582	3 865 347	4 558 744	37 134 931	147 136 518	3 099 530	1 156 268	105 159
+ Zugang durch Neubau	200 197	16 078	25 488	39 875	36 206	32 729	27 067	22 754	182 935	840 485	21 193	3 991	316
+ Zugang durch Baum. an best. Gebäuden	121 837	15 090	14 665	23 898	24 262	16 327	11 764	15 831	132 634	498 015	11 500	7 345	582
dar. durch Nutzungsänderung	17 707	6 324	2 664	3 175	2 212	1 327	828	1 177	10 805	52 433	1 373	403	34
+ Sonstiger Zugang	917	601	26	49	166	60	3	12	105	1 888	36	31	-
- Totalabgang	16 837	2 372	1 584	3 647	3 421	2 461	1 596	1 756	14 214	66 260	1 439	2 355	223
dar. durch Nutzungsänderung	2 560	308	258	592	537	352	228	285	2 387	10 263	239	1 205	110
- Abgang durch Baum. an best. Gebäuden	90 786	7 106	9 343	18 638	21 758	14 720	9 518	9 703	79 990	379 436	8 230	4 499	361
- Sonstiger Abgang	256	162	44	25	12	2	5	6	50	463	12	45	1
Bestand am 31.12.2016	32 764 187	1 095 815	2 791 670	6 649 702	8 052 547	5 695 515	3 893 062	4 585 876	37 356 351	148 030 747	3 122 577	1 160 736	105 472
Neue Länder und Berlin													
Bestand am 31.12.2015	8 897 154	274 960	1 042 677	2 416 579	2 548 191	1 376 353	699 152	539 242	4 279 698	35 159 193	695 446	234 568	18 947
+ Zugang durch Neubau	39 896	4 038	4 969	6 993	7 832	8 228	4 931	2 905	23 092	160 101	4 017	605	36
+ Zugang durch Baum. an best. Gebäuden	50 305	8 381	8 164	12 491	11 318	5 126	2 470	2 355	19 408	167 312	3 795	2 274	131
dar. durch Nutzungsänderung	8 871	3 636	1 527	1 536	1 032	597	249	294	2 512	22 417	584	110	7
+ Sonstiger Zugang	582	418	160	4	-	-	-	-	1	751	17	9	-
- Totalabgang	8 694	878	1 612	2 558	2 441	792	241	172	1 345	28 291	531	348	27
dar. durch Nutzungsänderung	586	47	106	153	128	76	41	35	263	2 119	49	276	21
- Abgang durch Baum. an best. Gebäuden	40 064	4 524	6 432	11 051	10 905	4 254	1 699	1 199	9 872	135 497	2 813	1 017	59
- Sonstiger Abgang	19	16	3	-	-	-	-	-	-	25	1	-	-
Bestand am 31.12.2016	8 939 160	282 379	1 047 923	2 422 458	2 553 995	1 384 661	704 613	543 131	4 310 982	35 323 544	699 930	236 091	19 027

* Fortschreibung basierend auf den endgültigen Ergebnissen der Gebäude- und Wohnungszählung 2011, einschließlich Wohnheime.

1 Zusammenfassende Übersicht

1.4 Bestand an Wohngebäuden in den Jahren 2003 bis 2016

Stichtag Land	Wohngebäude													Wohnheime ¹		
	zusammen			davon									Gebäude	Wohn- fläche	Wohn- ungen	
	Gebäude	Wohn- fläche	Wohn- ungen	mit 1 Wohnung			mit 2 Wohnungen			mit 3 oder mehr Wohnungen						
				Anzahl	1 000 m ²	Anzahl	1 000 m ²	Anzahl	1 000 m ²	Anzahl	1 000 m ²	Anzahl	1 000 m ²	Anzahl		
31. 12. 2003 Deutschland	17 293 678	3 271 962	38 369 965	10 779 406	1 287 450	3 487 318	615 890	6 974 636	3 026 954	1 368 628	20 615 923					
Früheres Bundesgebiet	14 417 653	2 727 400	30 808 182	9 010 638	1 105 870	2 999 665	542 255	5 999 330	2 407 350	1 079 278	15 798 214					
Neue Länder und Berlin-Ost	2 876 025	544 562	7 561 783	1 768 768	181 579	487 653	73 635	975 306	619 604	289 351	4 817 709					
31. 12. 2004 Deutschland	17 458 670	3 301 278	38 586 543	10 911 888	1 306 703	3 510 955	621 382	7 021 910	3 035 827	1 373 193	20 652 745					
Früheres Bundesgebiet	14 368 394	2 671 881	29 880 653	9 031 768	1 112 027	3 006 374	544 588	6 012 748	2 330 252	1 015 266	14 836 137					
Neue Länder und Berlin	3 090 276	629 397	8 705 890	1 880 120	194 676	504 581	76 794	1 009 162	705 575	357 928	5 816 608					
31. 12. 2005 Deutschland	17 599 942	3 326 849	38 772 437	11 025 108	1 323 337	3 531 428	626 220	7 062 856	3 043 406	1 377 292	20 684 473					
Früheres Bundesgebiet	14 487 707	2 695 624	30 071 407	9 122 955	1 125 790	3 024 731	548 992	6 049 462	2 340 021	1 020 843	14 898 990					
Neue Länder und Berlin	3 112 235	631 225	8 701 030	1 902 153	197 547	506 697	77 228	1 013 394	703 385	356 450	5 785 483					
31. 12. 2006 Deutschland	17 742 413	3 353 117	38 971 262	11 140 552	1 340 319	3 549 843	630 595	7 099 686	3 052 018	1 382 203	20 731 024					
Früheres Bundesgebiet	14 608 369	2 719 835	30 269 516	9 216 848	1 139 933	3 041 356	552 988	6 082 712	2 350 165	1 026 914	14 969 956					
Neue Länder und Berlin	3 134 044	633 282	8 701 746	1 923 704	200 386	508 487	77 607	1 016 974	701 853	355 289	5 761 068					
31. 12. 2007 Deutschland	17 859 112	3 375 171	39 132 222	11 234 208	1 354 428	3 565 829	634 407	7 131 656	3 059 076	1 386 335	20 766 359					
Früheres Bundesgebiet	14 709 272	2 740 571	30 436 284	9 294 610	1 151 893	3 055 924	556 489	6 111 846	2 358 739	1 032 190	15 029 829					
Neue Länder und Berlin	3 149 840	634 599	8 695 938	1 939 598	202 535	509 905	77 919	1 019 810	700 337	354 145	5 736 530					
31. 12. 2008 Deutschland	17 949 803	3 393 400	39 267 887	11 306 026	1 365 471	3 577 954	637 373	7 155 908	3 065 823	1 390 556	20 805 953					
Früheres Bundesgebiet	14 608 369	2 757 267	30 570 794	9 353 211	1 161 106	3 066 839	559 184	6 133 678	2 366 310	1 036 976	15 083 905					
Neue Länder und Berlin	3 163 443	636 133	8 697 093	1 952 815	204 365	511 115	78 189	1 022 230	699 513	353 580	5 722 048					
31. 12. 2009 Deutschland	18 029 257	3 409 819	39 390 468	11 369 349	1 375 251	3 588 297	639 930	7 176 594	3 071 611	1 394 638	20 844 525					
Früheres Bundesgebiet	14 853 743	2 772 195	30 690 007	9 404 790	1 169 256	3 076 062	561 496	6 152 124	2 372 891	1 041 443	15 133 093					
Neue Länder und Berlin	3 175 514	637 624	8 700 461	1 964 559	205 995	512 235	78 434	1 024 470	698 720	353 195	5 711 432					
31. 12. 2010 Deutschland ²	18 234 580	3 557 922	39 106 700	12 079 614	1 539 831	3 041 216	581 369	6 082 432	3 094 044	1 418 431	20 542 952	19706	18291	401702		
Früheres Bundesgebiet	15 039 026	2 895 955	30 548 778	9 961 667	1 303 886	2 630 161	511 734	5 260 322	2 429 578	1 064 727	14 990 002	17620	15608	336787		
Neue Länder und Berlin	3 195 554	661 967	8 557 922	2 117 947	235 946	411 055	69 635	822 110	664 466	353 703	5 552 950	2086	2683	64915		
31. 12. 2011 Deutschland ²	18 323 246	3 576 539	39 255 020	12 150 800	1 550 855	3 051 041	583 839	6 102 082	3 101 574	1 423 436	20 596 184	19831	18408	405954		
Früheres Bundesgebiet	15 114 966	2 912 635	30 686 512	10 020 980	1 313 236	2 639 109	514 005	5 278 218	2 437 137	1 069 666	15 046 199	17740	15729	341115		
Neue Länder und Berlin	3 208 280	663 904	8 568 508	2 129 820	237 620	411 932	69 834	823 864	664 437	353 770	5 549 985	2091	2680	64839		
31. 12. 2012 Deutschland ²	18 420 645	3 597 668	39 426 622	12 229 092	1 563 013	3 060 999	586 348	6 121 998	3 110 632	1 429 779	20 665 140	19 922	18 528	410 392		
Früheres Bundesgebiet	15 196 996	2 931 105	30 840 203	10 085 214	1 323 396	2 648 027	516 273	5 296 054	2 445 950	1 075 604	15 113 874	17 805	15 832	345 061		
Neue Länder und Berlin	3 223 649	666 563	8 586 419	2 143 878	239 618	412 972	70 075	825 944	664 682	354 175	5 551 266	2 117	2 696	65 331		
31. 12. 2013 Deutschland ²	18 521 263	3 620 039	39 612 188	12 308 985	1 575 439	3 071 623	589 028	6 143 246	3 120 696	1 436 835	20 743 263	19 959	18 736	416 694		
Früheres Bundesgebiet	15 282 564	2 950 786	31 008 227	10 151 251	1 333 836	2 657 692	518 728	5 315 384	2 455 798	1 082 206	15 190 964	17 823	16 015	350 628		
Neue Länder und Berlin	3 238 699	669 253	8 603 961	2 157 734	241 603	413 931	70 299	827 862	664 898	354 629	5 552 299	2 136	2 721	66 066		
31. 12. 2014 Deutschland ²	18 628 038	3 645 538	39 834 033	12 391 007	1 588 325	3 083 197	591 907	6 166 394	3 133 678	1 446 271	20 850 325	20 156	19 035	426 307		
Früheres Bundesgebiet	15 372 428	2 972 730	31 201 868	10 218 468	1 344 583	2 668 232	521 364	5 336 464	2 467 739	1 090 507	15 288 009	17 989	16 276	358 927		
Neue Länder und Berlin	3 255 610	672 808	8 632 165	2 172 539	243 742	414 965	70 543	829 930	665 939	355 764	5 562 316	2 167	2 759	67 380		
31. 12. 2015 Deutschland ²	18 731 913	3 670 870	40 055 436	12 469 955	1 600 835	3 094 269	594 702	6 188 539	3 147 290	1 456 026	20 961 863	20 399	19 308	435 079		
Früheres Bundesgebiet	15 459 508	2 994 372	31 392 850	10 282 918	1 354 983	2 678 268	523 917	5 356 537	2 480 134	1 098 966	15 387 179	18 188	16 505	366 216		
Neue Länder und Berlin	3 272 405	676 498	8 662 586	2 187 037	245 851	416 001	70 785	832 002	667 156	357 060	5 574 684	2 211	2 803	68 863		
31. 12. 2016 Deutschland ²	18 839 837	3 698 008	40 306 520	12 551 424	1 613 716	3 105 531	597 540	6 211 062	3 161 656	1 466 627	21 086 208	21 226	20 125	457 826		
Früheres Bundesgebiet	15 548 409	3 017 105	31 603 451	10 347 920	1 365 471	2 688 427	526 486	5 376 854	2 493 176	1 108 021	15 495 746	18 886	17 126	382 931		
Neue Länder und Berlin	3 291 428	680 903	8 703 069	2 203 504	248 245	417 104	71 054	834 208	668 480	358 606	5 590 462	2 340	2 998	74 895		

1 Wohnheime wurden vor der Gebäude- und Wohnungszählung 2011 nicht erfasst.

2 Fortschreibung basierend auf den endgültigen Ergebnissen der Gebäude- und Wohnungszählung 2011.

1 Zusammenfassende Übersicht

1.5 Bestand an Wohngebäuden am 31.12.2016 *

Länder

Land	Wohngebäude													
	zusammen			davon										
	Gebäude	Wohnfläche	Wohnungen	mit 1 Wohnung		mit 2 Wohnungen			mit 3 oder mehr Wohnungen			Wohnheime		
				Gebäude/Wohnungen	Wohnfläche	Gebäude	Wohnfläche	Wohnungen	Gebäude	Wohnfläche	Wohnungen	Gebäude	Wohnfläche	Wohnungen
Anzahl	1 000 m ²	Anzahl	1 000 m ²	Anzahl	1 000 m ²	Anzahl	1 000 m ²	Anzahl	1 000 m ²	Anzahl	1 000 m ²	Anzahl	1 000 m ²	Anzahl
Schleswig-Holstein	809 066	132 654	1 418 490	638 490	77 065	79 209	14 852	158 418	90 714	40 273	612 006	653	465	9 576
Hamburg	249 198	69 857	918 390	148 155	18 056	19 869	3 659	39 738	80 734	47 737	721 066	440	405	9 431
Niedersachsen	2 222 120	389 701	3 805 307	1 647 412	217 452	325 165	65 048	650 330	247 385	105 550	1 473 017	2 158	1 651	34 548
Bremen	138 886	27 865	345 799	93 172	11 205	13 587	2 293	27 174	31 993	14 215	220 763	134	152	4 690
Nordrhein-Westfalen	3 852 734	780 835	8 629 828	2 397 704	312 330	645 778	122 464	1 291 556	804 885	341 867	4 854 582	4 367	4 174	85 986
Hessen	1 381 348	280 219	2 899 225	855 729	115 631	293 344	58 770	586 688	228 784	103 121	1 405 037	3 491	2 698	51 771
Rheinland-Pfalz	1 175 181	207 969	1 987 582	856 287	114 644	186 058	37 371	372 116	131 801	55 109	739 082	1 035	845	20 097
Baden-Württemberg	2 400 828	483 292	5 018 395	1 467 443	195 646	504 700	97 764	1 009 400	425 364	186 674	2 466 849	3 321	3 209	74 703
Bayern	3 015 207	593 123	6 085 695	2 033 224	275 670	556 528	111 841	1 113 056	422 296	202 223	2 850 576	3 159	3 390	88 839
Saarland	303 841	51 590	494 740	210 304	27 774	64 189	12 424	128 378	29 220	11 254	152 768	128	138	3 290
Berlin	322 644	137 898	1 887 231	166 611	20 266	17 205	3 314	34 410	138 217	113 321	1 663 398	611	997	22 812
Brandenburg	660 178	108 767	1 279 605	507 634	57 570	66 255	11 687	132 510	85 918	39 130	629 193	371	380	10 268
Mecklenburg-Vorpommern	390 293	69 637	875 142	288 309	32 615	37 868	6 596	75 736	63 913	30 242	506 135	203	184	4 962
Sachsen	818 992	171 137	2 274 065	489 352	53 901	131 431	21 418	262 862	197 762	95 132	1 502 180	447	686	19 671
Sachsen-Anhalt	572 914	100 391	1 250 906	404 156	44 558	71 211	12 180	142 422	97 199	43 316	696 260	348	337	8 068
Thüringen	526 407	93 073	1 136 120	347 442	39 335	93 134	15 858	186 268	85 471	37 466	593 296	360	414	9 114
Deutschland	18 839 837	3 698 008	40 306 520	12 551 424	1 613 716	3 105 531	597 540	6 211 062	3 161 656	1 466 627	21 086 208	21 226	20 125	457 826
nachrichtlich:														
Früheres Bundesgebiet	15 548 409	3 017 105	31 603 451	10 347 920	1 365 471	2 688 427	526 486	5 376 854	2 493 176	1 108 021	15 495 746	18 886	17 126	382 931
Neue Länder und Berlin	3 291 428	680 903	8 703 069	2 203 504	248 245	417 104	71 054	834 208	668 480	358 606	5 590 462	2 340	2 998	74 895

* Fortschreibung basierend auf den endgültigen Ergebnissen der Gebäude- und Wohnungszählung 2011.

1 Zusammenfassende Übersicht

1.6 Wohnungen und Wohnfläche in Wohngebäuden in Deutschland in den Jahren 2007 - 2016

Stichtag Land	Wohnungen und Wohnfläche in Wohngebäuden														
	zusammen			davon Wohngebäude											
	Wohnungen	Wohnfläche	Wohnfläche je Wohnung	mit 1 Wohnung			mit 2 Wohnungen			mit 3 oder mehr Wohnungen			Wohnheime ¹		
				Wohnungen	Wohnfläche	Wohnfläche je Wohnung	Wohnungen	Wohnfläche	Wohnfläche je Wohnung	Wohnungen	Wohnfläche	Wohnfläche je Wohnung	Wohnungen	Wohnfläche	Wohnfläche je Wohnung
Anzahl	1 000 m ²	m ²	Anzahl	1 000 m ²	m ²	Anzahl	1 000 m ²	m ²	Anzahl	1 000 m ²	m ²	Anzahl	1 000 m ²	m ²	
31.12.2007 Deutschland	39 132 222	3 375 171	86,3	11 234 208	1 354 428	120,6	7 131 656	634 407	89,0	20 766 359	1 386 335	66,8			
Früheres Bundesgebiet	30 436 284	2 740 571	90,0	9 294 610	1 151 893	123,9	6 111 846	556 489	91,1	15 029 829	1 032 190	68,7			
Neue Länder und Berlin	8 695 938	634 599	73,0	1 939 598	202 535	104,4	1 019 810	77 919	76,4	5 736 530	354 145	61,7			
31.12.2008 Deutschland	39 267 887	3 393 400	86,4	11 306 026	1 365 471	120,8	7 155 908	637 373	89,1	20 805 953	1 390 556	66,8			
Früheres Bundesgebiet	30 570 794	2 757 267	90,2	9 353 211	1 161 106	124,1	6 133 678	559 184	91,2	15 083 905	1 036 976	68,7			
Neue Länder und Berlin	8 697 093	636 133	73,1	1 952 815	204 365	104,7	1 022 230	78 189	76,5	5 722 048	353 580	61,8			
31.12.2009 Deutschland	39 390 468	3 409 819	86,6	11 369 349	1 375 251	121,0	7 176 594	639 930	89,2	20 844 525	1 394 638	66,9			
Früheres Bundesgebiet	30 690 007	2 772 195	90,3	9 404 790	1 169 256	124,3	6 152 124	561 496	91,3	15 133 093	1 041 443	68,8			
Neue Länder und Berlin	8 700 461	637 624	73,3	1 964 559	205 995	104,9	1 024 470	78 434	76,6	5 711 432	353 195	61,8			
31.12.2010 Deutschland ²	39 106 700	3 557 922	91,0	12 079 614	1 539 831	127,5	6 082 432	581 369	95,6	20 542 952	1 418 431	69,0	401 702	18 291	45,5
Früheres Bundesgebiet	30 548 778	2 895 955	94,8	9 961 667	1 303 886	130,9	5 260 322	511 734	97,3	14 990 002	1 064 727	71,0	336 787	15 608	46,3
Neue Länder und Berlin	8 557 922	661 967	77,4	2 117 947	235 946	111,4	822 110	69 635	84,7	5 552 950	353 703	63,7	64 915	2 683	41,3
31.12.2011 Deutschland ²	39 255 020	3 576 539	91,1	12 150 800	1 550 855	127,6	6 102 082	583 839	95,7	20 596 184	1 423 436	69,1	405 954	18 408	45,3
Früheres Bundesgebiet	30 686 512	2 912 635	94,9	10 020 980	1 313 236	131,0	5 278 218	514 005	97,4	15 046 199	1 069 666	71,1	341 115	15 729	46,1
Neue Länder und Berlin	8 568 508	663 904	77,5	2 129 820	237 620	111,6	823 864	69 834	84,8	5 549 985	353 770	63,7	64 839	2 680	41,3
31.12.2012 Deutschland ²	39 426 622	3 597 668	91,2	12 229 092	1 563 013	127,8	6 121 998	586 348	95,8	20 665 140	1 429 779	69,2	410 392	18 528	45,1
Früheres Bundesgebiet	30 840 203	2 931 105	95,0	10 085 214	1 323 396	131,2	5 296 054	516 273	97,5	15 113 874	1 075 604	71,2	345 061	15 832	45,9
Neue Länder und Berlin	8 586 419	666 563	77,6	2 143 878	239 618	111,8	825 944	70 075	84,8	5 551 266	354 175	63,8	65 331	2 696	41,3
31.12.2013 Deutschland ²	39 612 188	3 620 039	91,4	12 308 985	1 575 439	128,0	6 143 246	589 028	95,9	20 743 263	1 436 835	69,3	416 694	18 736	45,0
Früheres Bundesgebiet	31 008 227	2 950 786	95,2	10 151 251	1 333 836	131,4	5 315 384	518 728	97,6	15 190 964	1 082 206	71,2	350 628	16 015	45,7
Neue Länder und Berlin	8 603 961	669 253	77,8	2 157 734	241 603	112,0	827 862	70 299	84,9	5 552 299	354 629	63,9	66 066	2 721	41,2
31.12.2014 Deutschland ²	40 055 438	3 670 870	91,6	12 469 955	1 600 835	128,4	6 188 539	594 702	96,1	20 961 863	1 456 026	69,5	435 081	19 308	44,4
Früheres Bundesgebiet	31 392 852	2 994 372	95,4	10 282 918	1 354 983	131,8	5 356 537	523 917	97,8	15 387 179	1 098 966	71,4	366 218	16 506	45,1
Neue Länder und Berlin	8 662 586	676 498	78,1	2 187 037	245 851	112,4	832 002	70 785	85,1	5 574 684	357 060	64,1	68 863	2 803	40,7
31.12.2015 Deutschland ²	40 055 436	3 670 870	91,6	12 469 955	1 600 835	128,4	6 188 539	594 702	96,1	20 961 863	1 456 026	69,5	435 079	19 308	44,4
Früheres Bundesgebiet	31 392 850	2 994 372	95,4	10 282 918	1 354 983	131,8	5 356 537	523 917	97,8	15 387 179	1 098 966	71,4	366 216	16 505	45,1
Neue Länder und Berlin	8 662 586	676 498	78,1	2 187 037	245 851	112,4	832 002	70 785	85,1	5 574 684	357 060	64,1	68 863	2 803	40,7
31.12.2016 Deutschland ²	40 306 520	3 698 008	91,7	12 551 424	1 613 716	128,6	6 211 062	597 540	96,2	21 086 208	1 466 627	69,6	457 826	20 125	44,0
Früheres Bundesgebiet	31 603 451	3 017 105	95,5	10 347 920	1 365 471	132,0	5 376 854	526 486	97,9	15 495 746	1 108 021	71,5	382 931	17 126	44,7
Neue Länder und Berlin	8 703 069	680 903	78,2	2 203 504	248 245	112,7	834 208	71 054	85,2	5 590 462	358 606	64,1	74 895	2 998	40,0
2016 nach Ländern²															
Schleswig-Holstein	1 418 490	132 654	93,5	638 490	77 065	120,7	158 418	14 852	93,8	612 006	40 273	65,8	9 576	465	48,5
Hamburg	918 390	69 857	76,1	148 155	18 056	121,9	39 738	3 659	92,1	721 066	47 737	66,2	9 431	405	42,9
Niedersachsen	3 805 307	389 701	102,4	1 647 412	217 452	132,0	650 330	65 048	100,0	1 473 017	105 550	71,7	34 548	1 651	47,8
Bremen	345 799	27 865	80,6	93 172	11 205	120,3	27 174	2 293	84,4	220 763	14 215	64,4	4 690	152	32,3
Nordrhein-Westfalen	8 629 828	780 835	90,5	2 397 704	312 330	130,3	1 291 556	122 464	94,8	4 854 582	341 867	70,4	85 986	4 174	48,5
Hessen	2 899 225	280 219	96,7	855 729	115 631	135,1	586 688	58 770	100,2	1 405 037	103 121	73,4	51 771	2 698	52,1
Rheinland-Pfalz	1 987 582	207 969	104,6	856 287	114 644	133,9	372 116	37 371	100,4	739 082	55 109	74,6	20 097	845	42,0
Baden-Württemberg	5 018 395	483 292	96,3	1 467 443	195 646	133,3	1 009 400	97 764	96,9	2 466 849	186 674	75,7	74 703	3 209	43,0
Bayern	6 085 695	593 123	97,5	2 033 224	275 670	135,6	1 113 056	111 841	100,5	2 850 576	202 223	70,9	88 839	3 390	38,2
Saarland	494 740	51 590	104,3	210 304	27 774	132,1	128 378	12 424	96,8	152 768	11 254	73,7	3 290	138	42,0
Berlin	1 887 231	137 898	73,1	166 611	20 266	121,6	34 410	3 314	96,3	1 663 398	113 321	68,1	22 812	997	43,7
Brandenburg	1 279 605	108 767	85,0	507 634	57 570	121,6	132 510	11 687	88,2	629 193	39 130	62,2	10 268	380	37,0
Mecklenburg-Vorpommern	875 142	69 637	79,6	288 309	32 615	113,4	75 736	6 596	88,2	506 135	30 242	59,8	4 962	184	37,0
Sachsen	2 274 065	171 137	75,3	489 352	53 901	113,1	262 862	21 418	87,1	1 502 180	95 132	63,3	19 671	686	37,0
Sachsen-Anhalt	1 250 906	100 391	75,3	404 156	44 558	110,1	142 422	12 180	81,5	696 260	43 316	63,3	8 068	337	34,9
Thüringen	1 136 120	93 073	80,3	347 442	39 335	110,2	186 268	15 858	85,5	593 296	37 466	62,2	9 114	414	41,8

1 Wohnheime wurden vor der Gebäude- und Wohnungszählung 2011 nicht erfasst.

2 Fortschreibung basierend auf den endgültigen Ergebnissen der Gebäude- und Wohnungszählung 2011.

1 Zusammenfassende Übersicht

1.7 Bestand an Wohngebäuden am 31.12.2016*

Kreisfreie Städte und Landkreise

Gegenstand der Nachweisung	Wohngebäude													
	zusammen			davon										
	Gebäude	Wohnfläche	Wohnungen	mit 1 Wohnung		mit 2 Wohnungen			mit 3 oder mehr Wohnungen			Wohnheime		
				Gebäude/Wohnungen	Wohnfläche	Gebäude	Wohnfläche	Wohnungen	Gebäude	Wohnfläche	Wohnungen	Gebäude	Wohnfläche	Wohnungen
	Anzahl	1 000 m ²	Anzahl	1 000 m ²	Anzahl	1 000 m ²	Anzahl	1 000 m ²	Anzahl	1 000 m ²	Anzahl	1 000 m ²	Anzahl	
Deutschland														
Bestand am 31.12.2015	18 731 913	3 670 870	40 055 436	12 469 955	1 600 835	3 094 269	594 702	6 188 539	3 147 290	1 456 026	20 961 863	20 399	19 308	435 079
+ Zugang durch Neubau	109 884	24 858	235 497	87 652	13 051	9 274	2 055	18 548	12 427	9 280	115 090	531	473	14 207
+ Zugang durch Baum. an best. Gebäuden	5 094	14 582	162 523	3 238	4 082	5 653	2 609	22 714	3 997	7 291	98 807	590	600	15 036
dar. durch Nutzungsänderung	5 094	1 916	26 065	2 493	352	802	176	1 604	1 445	1 005	12 384	353	382	9 584
+ Sonstiger Zugang	173	53	1 459	143	12	-	-	-	13	18	285	17	22	1 033
- Totalabgang	7 211	1 720	22 828	4 400	576	1 082	206	2 164	1 658	861	13 868	71	77	2 396
dar. durch Nutzungsänderung	672	156	1 665	405	59	104	24	208	149	68	881	8	6	171
- Abgang durch Baum. an best. Gebäuden	-	10 622	125 334	5 160	3 686	2 582	1 618	16 572	406	5 123	75 877	237	195	5 000
- Sonstiger Abgang	16	12	233	4	1	1	0	3	7	3	92	3	6	133
Bestand am 31.12.2016	18 839 837	3 698 008	40 306 520	12 551 424	1 613 716	3 105 531	597 540	6 211 062	3 161 656	1 466 627	21 086 208	21 226	20 125	457 826
Früheres Bundesgebiet														
Bestand am 31.12.2015	15 459 508	2 994 372	31 392 850	10 282 918	1 354 983	2 678 268	523 917	5 356 537	2 480 134	1 098 966	15 387 179	18 188	16 505	366 216
+ Zugang durch Neubau	90 771	20 877	196 206	70 916	10 772	8 476	1 888	16 952	10 900	7 813	96 513	479	403	11 825
+ Zugang durch Baum. an best. Gebäuden	3 742	10 918	114 492	2 364	3 377	4 989	2 331	20 156	3 440	4 781	62 870	473	428	10 414
dar. durch Nutzungsänderung	3 742	1 339	17 304	1 745	254	646	141	1 292	1 071	666	8 067	279	277	6 200
+ Sonstiger Zugang	164	35	886	143	12	-	-	-	12	15	160	9	8	585
- Totalabgang	5 761	1 217	14 482	3 744	508	964	186	1 928	987	452	6 592	66	71	2 218
dar. durch Nutzungsänderung	539	128	1 355	328	50	82	20	164	116	53	692	8	6	171
- Abgang durch Baum. an best. Gebäuden	-	7 869	86 287	4 673	3 165	2 341	1 463	14 860	317	3 099	44 292	194	142	3 777
- Sonstiger Abgang	15	11	214	4	1	1	0	3	6	3	92	3	5	114
Bestand am 31.12.2016	15 548 409	3 017 105	31 603 451	10 347 920	1 365 471	2 688 427	526 486	5 376 854	2 493 176	1 108 021	15 495 746	18 886	17 126	382 931
Neue Länder und Berlin														
Bestand am 31.12.2015	3 272 405	676 498	8 662 586	2 187 037	245 851	416 001	70 785	832 002	667 156	357 060	5 574 684	2 211	2 803	68 863
+ Zugang durch Neubau	19 113	3 981	39 291	16 736	2 278	798	166	1 596	1 527	1 467	18 577	52	70	2 382
+ Zugang durch Baum. an best. Gebäuden	1 352	3 664	48 031	874	705	664	278	2 558	557	2 510	35 937	117	172	4 622
dar. durch Nutzungsänderung	1 352	577	8 761	748	98	156	35	312	374	339	4 317	74	104	3 384
+ Sonstiger Zugang	9	17	573	-	-	-	-	-	1	3	125	8	14	448
- Totalabgang	1 450	503	8 346	656	68	118	21	236	671	410	7 276	5	6	178
dar. durch Nutzungsänderung	133	28	310	77	9	22	4	44	33	15	189	-	-	-
- Abgang durch Baum. an best. Gebäuden	-	2 754	39 047	487	521	241	155	1 712	89	2 024	31 585	43	53	1 223
- Sonstiger Abgang	1	1	19	-	-	-	-	-	1	-	-	-	1	19
Bestand am 31.12.2016	3 291 428	680 903	8 703 069	2 203 504	248 245	417 104	71 054	834 208	668 480	358 606	5 590 462	2 340	2 998	74 895

* Fortschreibung basierend auf den endgültigen Ergebnissen der Gebäude- und Wohnungszählung 2011.

2 Wohnungsbestand Deutschlands nach Verwaltungsbezirken

- Wohnungen 2016 nach der Zahl der Räume *

Gegenstand der Nachweisung	Wohnungen in Wohn- und Nichtwohngebäuden										Darunter in Nichtwohngebäuden		
	davon mit ... Räumen								Räume insgesamt	Wohnfläche insgesamt	Wohnungen	Wohnfläche	
	zusammen	1	2	3	4	5	6	7 oder mehr					
								Wohnungen	Räume				
Anzahl										1 000 m ²	Anzahl	1 000 m ²	
Schleswig-Holstein													
Insgesamt													
Bestand am 31.12.2015	1 452 402	36 482	126 684	296 031	348 120	287 652	182 755	174 678	1 399 468	6 504 681	135 601	47 329	4 278
+ Zugang durch Neubau	12 876	582	1976	2 832	2 552	2 648	1 467	819	6 330	51 610	1 231	315	23
+ Zugang durch Baum. an best. Gebäuden	5 174	290	543	1 066	1 051	799	662	763	6 375	23 120	535	307	27
dar. durch Nutzungsänderung	636	54	130	197	115	52	30	58	622	2 427	65	57	4
+ Sonstiger Zugang	168	152	-	13	3	-	-	-	-	203	-	-	-
- Totalabgang	264	4	16	133	50	22	25	14	129	1 024	20	5	1
dar. durch Nutzungsänderung	39	3	2	5	7	6	8	8	80	208	4	3	0
- Abgang durch Baum. an best. Gebäuden	4 081	182	350	786	1 055	873	455	380	3 091	17 646	382	174	17
- Sonstiger Abgang	13	12	-	-	1	-	-	-	-	16	1	-	-
Bestand am 31.12.2016	1 466 262	37 308	128 837	299 023	350 620	290 204	184 404	175 866	1 408 953	6 560 928	136 965	47 772	4 310
Davon:													
Kreisfreie Städte													
Flensburg	49 311	2 607	5 879	14 305	12 862	7 038	3 359	3 261	26 168	190 240	3 884	1 278	100
Kiel	133 964	7 331	18 089	41 191	34 386	18 687	8 111	6 169	50 202	496 929	9 603	2 599	188
Lübeck	116 863	5 344	14 997	31 136	32 373	18 321	8 523	6 169	48 984	449 965	8 728	3 385	237
Neumünster	41 571	924	4 154	11 184	11 090	7 230	3 933	3 056	24 168	171 060	3 404	1 145	91
Landkreise													
Dithmarschen	69 502	813	3 986	10 005	15 049	15 676	11 482	12 491	100 752	347 020	7 207	2 958	294
Herzogtum Lauenburg	92 766	1 264	7 575	16 487	21 777	20 471	13 024	12 168	97 837	431 319	9 196	3 145	305
Nordfriesland	96 738	1 862	8 107	18 304	21 536	18 709	13 313	14 907	119 715	452 270	9 483	4 854	426
Ostholstein	113 133	2 794	11 515	24 642	26 436	20 576	13 433	13 737	110 677	499 649	10 517	4 152	363
Pinneberg	150 592	3 804	13 484	29 790	37 352	31 999	18 954	15 209	120 120	663 389	14 109	4 121	370
Plön	64 495	730	4 320	11 449	14 563	14 049	9 691	9 693	77 540	307 900	6 414	2 162	206
Rendsburg-Eckernförde	134 338	2 449	9 418	22 755	29 441	28 167	20 476	21 632	173 562	644 567	13 648	4 434	436
Schleswig-Flensburg	97 722	1 071	5 437	15 910	21 391	20 599	15 626	17 688	142 888	484 878	10 411	3 352	333
Segeberg	127 542	2 793	9 615	22 825	30 527	27 974	18 110	15 698	124 819	585 955	12 565	3 960	372
Steinburg	65 141	844	4 900	11 437	14 719	13 756	9 576	9 909	79 031	309 098	6 456	3 023	300
Stormarn	112 584	2 678	7 361	17 603	27 118	26 952	16 793	14 079	112 490	526 689	11 341	3 204	291
Hamburg													
Insgesamt													
Bestand am 31.12.2015	931 236	56 754	91 578	294 841	265 616	126 318	52 929	43 200	349 597	3 485 658	70 723	20 169	1 493
+ Zugang durch Neubau	7 081	617	1 552	2 150	1 502	749	302	209	1 653	23 389	590	31	2
+ Zugang durch Baum. an best. Gebäuden	3 401	135	574	1 066	972	342	144	168	1 416	12 359	254	47	3
dar. durch Nutzungsänderung	320	6	54	170	63	13	9	5	36	1 031	25	3	0
+ Sonstiger Zugang	-	-	-	-	-	-	-	-	-	-	-	-	-
- Totalabgang	384	56	66	191	40	16	8	7	66	1 115	23	24	2
dar. durch Nutzungsänderung	104	33	1	66	2	2	-	-	251	5	1	-	-
- Abgang durch Baum. an best. Gebäuden	2 742	115	472	800	831	302	102	120	1 019	9 924	192	21	1
- Sonstiger Abgang	-	-	-	-	-	-	-	-	-	-	0	-	-
Bestand am 31.12.2016	938 592	57 335	93 166	297 066	267 219	127 091	53 265	43 450	351 581	3 510 367	71 352	20 202	1 496
Niedersachsen													
Insgesamt													
Bestand am 31.12.2015	3 914 139	89 345	207 743	639 883	951 213	771 599	538 782	715 574	5 871 156	19 191 175	399 671	137 805	13 336
+ Zugang durch Neubau	26 777	850	2 690	5 223	4 817	4 976	4 152	4 069	33 592	124 551	3 094	269	26
+ Zugang durch Baum. an best. Gebäuden	9 876	393	1 078	1 750	1 876	1 446	1 280	2 053	17 638	47 851	1 095	377	36
dar. durch Nutzungsänderung	1 489	172	280	352	275	170	113	127	1 070	5 486	139	25	2
+ Sonstiger Zugang	270	270	-	-	-	-	-	-	8	278	4	-	-
- Totalabgang	576	11	56	142	136	84	54	93	785	2 622	62	172	17
dar. durch Nutzungsänderung	276	5	18	58	71	35	33	56	488	1 360	31	136	14
- Abgang durch Baum. an best. Gebäuden	7 046	166	499	1 184	1 630	1 313	1 001	1 253	10 865	34 672	738	217	21
- Sonstiger Abgang	71	71	-	-	-	-	-	-	-	71	3	-	-
Bestand am 31.12.2016	3 943 369	90 610	210 956	645 530	956 140	776 624	543 159	720 350	5 910 744	19 326 490	403 061	138 062	13 360
Statistische Region Braunschweig													
Insgesamt													
Bestand am 31.12.2015	830 798	26 663	46 995	144 137	226 569	161 124	99 554	125 756	1 033 071	3 895 355	79 450	26 337	2 401
+ Zugang durch Neubau	3 444	78	290	497	678	734	613	554	4 409	16 618	437	35	4
+ Zugang durch Baum. an best. Gebäuden	1 657	79	173	313	350	231	185	326	2 898	7 927	177	58	6
dar. durch Nutzungsänderung	204	15	36	34	53	39	11	16	147	809	22	8	1
+ Sonstiger Zugang	170	170	-	-	-	-	-	-	-	170	2	-	-
- Totalabgang	77	3	4	18	23	12	9	8	65	336	8	14	1
dar. durch Nutzungsänderung	44	2	2	10	14	3	7	6	46	195	4	10	1
- Abgang durch Baum. an best. Gebäuden	1 295	30	108	274	336	194	182	171	1 494	5 968	125	34	3
- Sonstiger Abgang	10	10	-	-	-	-	-	-	-	10	1	-	-
Bestand am 31.12.2016	834 687	26 947	47 346	144 655	227 238	161 883	100 161	126 457	1 038 819	3 913 756	79 932	26 382	2 405
Davon:													
Kreisfreie Städte													
Braunschweig	137 907	6 380	10 432	33 505	43 969	23 071	10 945	9 605	76 313	560 973	11 274	3 702	294
Salzgitter	55 328	1 319	2 123	9 239	20 659	11 872	5 125	4 991	40 693	246 721	4 675	1 100	102
Wolfsburg	65 346	1 852	3 795	12 504	21 976	12 054	6 504	6 661	53 402	287 554	5 776	1 391	112
Landkreise													
Gifhorn	79 101	764	3 186	10 258	15 415	16 977	13 562	18 939	156 309	422 136	9 242	2 311	234
Goslar	80 638	2 682	5 005	15 411	22 154	15 747	8 501	11 138	92 393	369 675	7 360	3 459	314
Göttingen	134 071	10 480	10 565	22 848	32 810	23 173	14 317	19 878	163 840	597 001	12 171	4 783	404
Helmstedt	47 931	394	1 844	7 768	12 147	10 507	6 927	8 344	68 945	239 016	4 868	1 564	150
Northeim	69 315	720	3 605	9 406	16 689	13 625	9 827	15 443	128 700	358 691	7 286	2 902	289
Osterode am Harz	41 173	417	1 965	6 889	11 101	7 461	5 701	7 639	62 917	203 846	4 074	1 890	181
Peine	62 788	835	1 985	8 428	15 045	13 736	10 012	12 747	104 712	323 733	6 834	1 642	170
Wolfenbüttel	61 089	1 104	2 841	8 399	15 273	13 660	8 740	11 072	90 595	304 410	6 373	1 638	156

* Fortschreibung basierend auf den endgültigen Ergebnissen der Gebäude- und Wohnungszählung 2011, einschließlich Wohnheime.

2 Wohnungsbestand Deutschlands nach Verwaltungsbezirken

- Wohnungen 2016 nach der Zahl der Räume *

Gegenstand der Nachweisung	Wohnungen in Wohn- und Nichtwohngebäuden										Darunter in Nichtwohngebäuden		
	davon mit ... Räumen									Räume insgesamt	Wohnfläche insgesamt	Wohnungen	Wohnfläche
	zusammen	1	2	3	4	5	6	7 oder mehr					
								Wohnungen	Räume				
Anzahl										1 000 m ²	Anzahl	1 000 m ²	
Statistische Region Hannover													
Bestand am 31.12.2015	1 085 005	31 311	62 141	209 413	300 054	200 331	127 701	154 054	1 261 742	5 013 651	104 721	33 600	3 207
+ Zugang durch Neubau	4 335	122	397	906	739	788	765	618	5 016	20 136	104	21	3
+ Zugang durch Baum. an best. Gebäuden	2 066	53	279	463	472	271	251	277	2 364	9 113	212	51	5
dar. durch Nutzungsänderung	273	25	77	58	50	23	24	16	130	942	26	2	0
+ Sonstiger Zugang	100	100	-	-	-	-	-	-	-	100	2	-	-
- Totalabgang	104	1	25	31	20	5	9	13	111	414	10	23	3
dar. durch Nutzungsänderung	41	1	1	9	10	4	7	9	80	212	5	20	2
- Abgang durch Baum. an best. Gebäuden	1 628	72	169	354	415	246	188	184	1 584	7 074	149	38	4
- Sonstiger Abgang	61	61	-	-	-	-	-	-	-	61	2	-	-
Bestand am 31.12.2016	1 089 713	31 452	62 623	210 397	300 830	201 139	128 520	154 752	1 267 427	5 035 451	105 287	33 611	3 209
Davon:													
Region	593 375	25 142	40 122	134 159	177 557	101 397	57 590	57 408	460 849	2 531 465	52 971	14 953	1 308
Landkreise	99 661	961	3 791	11 548	19 868	22 234	17 179	24 080	199 225	536 128	11 521	4 034	449
Diepholz	80 146	1 156	3 853	14 333	22 231	15 394	10 180	12 999	108 160	386 995	7 960	2 791	265
Hamelin-Pyrmont	141 521	2 289	7 012	25 248	39 412	26 537	18 213	22 810	187 617	679 285	13 967	4 771	446
Hildesheim	38 399	417	2 050	5 635	9 246	7 425	5 341	8 285	69 243	196 820	3 986	1 558	155
Holzminde	57 087	497	2 180	7 021	12 169	11 978	9 008	14 234	119 237	307 771	6 500	2 413	273
Nienburg (Weser)	79 524	990	3 615	12 453	20 347	16 174	11 009	14 936	123 096	396 987	8 383	3 091	313
Schaumburg													
Statistische Region Lüneburg													
Bestand am 31.12.2015	822 487	13 055	43 826	120 726	182 873	176 596	126 872	158 539	1 297 800	4 136 389	87 975	28 631	2 792
+ Zugang durch Neubau	6 973	235	628	1 342	1 187	1 482	1 096	1 003	7 972	32 223	808	55	5
+ Zugang durch Baum. an best. Gebäuden	2 517	154	303	457	409	358	307	529	4 426	11 825	283	96	10
dar. durch Nutzungsänderung	502	107	80	118	79	45	31	42	351	1 699	43	7	1
+ Sonstiger Zugang	-	-	-	-	-	-	-	-	1	1	-	-	-
- Totalabgang	149	1	6	23	41	33	16	29	240	747	18	52	5
dar. durch Nutzungsänderung	86	1	6	18	22	14	9	16	136	415	10	50	5
- Abgang durch Baum. an best. Gebäuden	1 674	22	121	323	351	322	218	317	2 646	8 201	180	62	6
- Sonstiger Abgang	-	-	-	-	-	-	-	-	-	-	-	-	-
Bestand am 31.12.2016	830 154	13 421	44 630	122 179	184 077	178 081	128 041	159 725	1 307 313	4 171 490	88 868	28 668	2 795
Davon:													
Landkreise	88 856	1 413	4 508	13 216	19 909	18 634	13 705	17 471	142 638	447 751	9 346	2 744	272
Celle	103 005	1 187	5 369	15 040	23 861	22 900	15 749	18 899	153 851	515 334	10 749	3 663	373
Cuxhaven	119 535	1 709	7 365	18 776	27 541	27 497	18 030	18 617	150 542	579 138	12 899	3 308	305
Harburg	67 715	1 057	3 605	9 766	15 765	13 802	10 043	13 677	113 594	343 487	7 212	2 683	261
Heidekreis	26 491	283	1 358	4 098	6 035	4 874	3 861	5 982	49 829	136 798	2 902	1 345	133
Lüchow-Dannenberg	88 445	2 895	6 070	16 227	20 371	17 089	12 099	13 694	111 765	415 004	8 771	2 829	248
Lüneburg	51 989	494	2 044	6 332	10 629	12 366	9 308	10 816	86 504	270 276	5 868	1 913	189
Osterholz	75 383	844	3 481	8 784	13 589	15 574	13 074	20 037	166 372	411 200	8 790	2 912	302
Osterholz (Wümme)	97 083	1 843	5 796	14 315	21 591	22 342	14 689	16 507	133 710	476 298	10 069	3 090	293
Stade	48 234	1 003	2 385	7 650	11 345	8 773	6 814	10 264	86 488	245 340	5 118	1 944	186
Verden	63 418	693	2 649	7 975	13 441	14 230	10 669	13 761	112 020	330 864	7 143	2 237	232
Statistische Region Weser-Ems													
Bestand am 31.12.2015	1 175 849	18 316	54 781	165 607	241 717	233 548	184 655	277 225	2 278 543	6 145 780	127 524	49 237	4 936
+ Zugang durch Neubau	12 025	415	1 375	2 478	2 213	1 972	1 678	1 894	16 195	55 574	1 337	158	15
+ Zugang durch Baum. an best. Gebäuden	3 636	107	323	517	645	586	537	921	7 950	18 986	424	172	16
dar. durch Nutzungsänderung	510	25	87	142	93	63	47	53	442	2 036	49	8	1
+ Sonstiger Zugang	-	-	-	-	-	-	-	-	7	7	-	-	-
- Totalabgang	246	6	21	70	52	34	20	43	369	1 125	27	83	9
dar. durch Nutzungsänderung	105	1	9	21	25	14	10	25	226	538	12	56	6
- Abgang durch Baum. an best. Gebäuden	2 449	42	101	233	528	551	413	581	5 141	13 429	284	83	8
- Sonstiger Abgang	-	-	-	-	-	-	-	-	-	-	-	-	-
Bestand am 31.12.2016	1 188 815	18 790	56 357	168 299	243 995	235 521	186 437	279 416	2 297 185	6 205 793	128 974	49 401	4 951
Davon:													
Kreisfreie Städte	38 455	829	2 182	6 893	10 066	8 692	5 158	4 635	36 486	177 030	3 550	1 233	111
Delmenhorst	26 252	654	1 662	5 002	6 505	5 714	3 737	2 978	23 574	119 570	2 362	1 137	90
Emden	90 940	4 000	7 361	19 125	22 865	16 406	10 540	10 643	83 890	396 717	8 146	2 900	238
Oldenburg	86 772	3 899	7 710	19 984	25 332	14 608	7 660	7 579	61 354	360 953	7 475	3 355	270
Osnabrück	45 480	861	2 662	11 899	14 889	7 497	3 888	3 784	30 053	192 304	3 776	1 492	132
Wilhelmshaven													
Landkreise	58 256	738	2 156	7 087	10 718	12 474	10 523	14 560	117 052	311 743	6 656	2 417	250
Ammerland	96 986	867	4 678	13 285	17 836	19 590	17 994	22 736	182 285	509 621	10 317	4 137	390
Aurich	66 430	478	2 410	6 176	9 840	11 965	10 733	24 828	211 689	399 098	8 427	2 910	338
Cloppenburg	137 251	1 286	4 682	12 691	21 051	23 929	23 498	50 114	419 359	812 919	16 994	5 848	609
Emsland	51 649	447	2 057	6 688	10 835	11 630	9 155	10 837	87 806	268 851	5 483	2 159	212
Friesland	60 308	475	2 234	6 468	10 396	12 006	10 733	17 996	147 726	338 085	7 028	2 188	218
Grafschaft Bentheim	80 828	567	2 822	10 008	14 475	16 964	15 269	20 723	167 313	437 882	8 974	3 605	361
Leer	57 137	353	1 841	5 823	10 806	13 175	10 398	14 741	120 216	313 207	6 735	2 336	262
Oldenburg	158 010	1 664	6 100	19 792	33 940	34 919	24 706	36 889	305 365	837 196	17 918	7 279	802
Osnabrück	57 327	743	2 240	5 828	8 245	9 809	9 688	20 774	177 007	339 867	7 229	2 343	255
Vechta	46 002	608	2 074	7 066	10 276	10 170	7 574	8 234	66 499	229 851	4 700	2 101	223
Wesermarsch	30 732	321	1 486	4 484	5 920	5 973	5 183	7 365	59 511	160 899	3 204	1 961	190
Wittmund													

* Fortschreibung basierend auf den endgültigen Ergebnissen der Gebäude- und Wohnungszählung 2011, einschließlich Wohnheime.

2 Wohnungsbestand Deutschlands nach Verwaltungsbezirken

- Wohnungen 2016 nach der Zahl der Räume *

Gegenstand der Nachweisung	Wohnungen in Wohn- und Nichtwohngebäuden										Darunter in Nichtwohngebäuden		
	davon mit ... Räumen								Räume insgesamt	Wohnfläche insgesamt	Wohnungen	Wohnfläche	
	zusammen	1	2	3	4	5	6	7 oder mehr					
								Wohnungen	Räume				
Anzahl										1 000 m ²	Anzahl	1 000 m ²	
Bremen													
Insgesamt													
Bestand am 31.12.2015	354 329	14 085	47 302	93 789	91 347	50 845	30 289	26 672	210 710	1 402 113	28 471	10 255	776
+ Zugang durch Neubau	1 682	27	381	449	304	280	158	83	849	6 549	160	80	4
+ Zugang durch Baum. an best. Gebäuden	814	71	161	186	126	84	68	118	984	3 267	74	25	2
dar. durch Nutzungsänderung	108	27	48	18	9	2	1	3	26	255	8	-	-
+ Sonstiger Zugang	-	-	-	-	-	-	-	-	-	-	-	-	-
- Totalabgang	31	-	6	4	2	1	11	7	59	162	4	5	0
dar. durch Nutzungsänderung	1	-	-	-	-	-	1	-	-	6	0	-	-
- Abgang durch Baum. an best. Gebäuden	651	46	97	148	126	95	57	82	701	2 706	57	11	1
- Sonstiger Abgang	-	-	-	-	-	-	-	-	-	-	-	-	-
Bestand am 31.12.2016	356 143	14 137	47 741	94 272	91 649	51 113	30 447	26 784	211 783	1 409 061	28 645	10 344	780
Davon:													
Kreisfreie Städte													
Bremen	292 729	11 867	38 008	75 903	75 213	42 477	26 087	23 174	183 609	1 168 960	23 720	8 556	648
Bremerhaven	63 414	2 270	9 733	18 369	16 436	8 636	4 360	3 610	28 174	240 101	4 926	1 788	133
Nordrhein-Westfalen													
Insgesamt													
Bestand am 31.12.2015	8 888 075	269 243	892 470	2 086 420	2 327 622	1 446 009	916 597	949 714	7 696 379	38 049 937	802 221	298 853	25 697
+ Zugang durch Neubau	41 529	4 174	5 619	8 657	7 207	6 226	5 416	4 230	34 389	168 226	4 253	808	60
+ Zugang durch Baum. an best. Gebäuden	24 458	2 802	2 691	5 086	4 935	3 338	2 283	3 323	27 588	101 158	2 314	1 191	97
dar. durch Nutzungsänderung	3 643	1 275	627	680	447	237	181	196	1 745	10 373	269	87	6
+ Sonstiger Zugang	69	-	-	24	29	4	3	9	68	294	6	-	-
- Totalabgang	6 757	1 063	538	1 379	1 378	992	640	767	6 279	26 867	575	676	63
dar. durch Nutzungsänderung	535	53	63	122	111	65	41	80	699	2 259	53	246	22
- Abgang durch Baum. an best. Gebäuden	18 128	1 348	1 540	3 984	4 378	2 857	1 879	2 142	17 750	77 201	1 655	755	62
- Sonstiger Abgang	-	-	-	-	-	-	-	-	-	-	-	3	-
Bestand am 31.12.2016	8 929 246	273 808	898 702	2 094 824	2 334 037	1 451 728	921 780	954 367	7 734 395	38 215 547	806 563	299 418	25 728
RB Düsseldorf													
Bestand am 31.12.2015	2 655 995	82 512	321 969	711 543	726 197	390 481	222 858	200 435	1 612 366	10 667 786	226 555	83 792	6 860
+ Zugang durch Neubau	9 863	1 455	1 163	1 881	1 755	1 472	1 439	698	5 598	38 036	998	147	13
+ Zugang durch Baum. an best. Gebäuden	6 858	1 064	812	1 700	1 291	767	538	686	5 495	25 510	585	361	25
dar. durch Nutzungsänderung	1 364	754	153	184	120	58	42	53	474	3 108	78	31	2
+ Sonstiger Zugang	1	-	-	-	-	-	-	1	9	9	1	-	-
- Totalabgang	2 222	435	233	468	530	291	145	120	982	7 732	159	152	14
dar. durch Nutzungsänderung	119	10	13	35	24	17	8	12	106	476	11	65	6
- Abgang durch Baum. an best. Gebäuden	4 998	294	560	1 457	1 199	657	423	408	3 227	19 631	421	228	16
- Sonstiger Abgang	-	-	-	-	-	-	-	-	-	-	-	-	-
Bestand am 31.12.2016	2 665 497	84 302	323 151	713 199	727 514	391 772	224 267	201 292	1 619 259	10 703 978	227 558	83 920	6 868
Davon:													
Kreisfreie Städte													
Duisburg	256 992	8 266	43 608	83 660	70 126	27 898	13 576	9 858	79 112	927 024	19 448	7 379	550
Düsseldorf	340 331	25 559	64 134	106 433	83 622	33 533	14 336	12 714	104 789	1 166 084	25 900	11 417	853
Essen	312 590	10 448	41 810	95 746	93 926	39 220	17 422	14 018	112 156	1 169 798	24 093	8 909	683
Krefeld	119 742	3 987	14 726	32 668	31 863	17 776	10 140	8 582	69 500	478 115	10 094	4 340	330
Mönchengladbach	136 811	4 259	15 719	36 387	35 482	21 370	12 004	11 590	93 171	558 831	11 706	5 135	414
Mühlheim a.d. Ruhr	90 296	2 369	9 744	25 339	28 344	12 321	6 464	5 715	46 075	357 714	7 631	2 008	167
Oberhausen	109 961	1 894	11 487	33 092	35 862	14 629	7 347	5 650	44 564	429 383	8 719	3 082	239
Remscheid	59 072	1 188	6 086	17 053	16 905	8 946	4 598	4 296	34 707	239 164	4 899	1 792	152
Solingen	82 132	2 051	10 373	23 007	22 662	10 824	7 047	6 168	48 968	327 836	6 931	2 936	240
Wuppertal	191 860	6 342	27 454	57 801	53 215	24 214	12 354	10 480	84 994	727 701	15 299	5 185	409
Landkreise													
Kleve	143 583	1 845	8 469	22 774	31 016	31 003	23 034	25 442	206 650	711 038	15 135	6 095	593
Mettmann	244 444	6 579	26 238	61 601	68 007	39 048	23 371	19 600	156 550	1 007 902	22 028	6 611	544
Rhein-Kreis Neuss	214 912	4 499	18 269	45 730	57 369	39 655	26 431	22 959	182 330	946 894	20 638	6 207	527
Viersen	142 255	2 063	11 183	27 782	33 256	29 129	20 052	18 790	150 420	657 176	14 144	5 226	484
Wesel	220 516	2 953	13 851	44 126	65 859	42 206	26 091	25 430	205 273	999 318	20 895	7 598	684
RB Köln													
Bestand am 31.12.2015	2 176 400	97 607	235 600	491 976	524 070	351 428	239 798	235 921	1 899 237	9 236 180	199 049	72 885	6 025
+ Zugang durch Neubau	12 891	1 153	1 980	3 035	2 203	1 845	1 404	1 271	10 565	51 244	1 295	194	17
+ Zugang durch Baum. an best. Gebäuden	6 951	991	947	1 352	1 320	894	577	870	7 205	27 358	631	247	20
dar. durch Nutzungsänderung	1 020	149	276	259	159	93	50	34	287	3 166	83	10	1
+ Sonstiger Zugang	-	-	-	-	-	-	-	-	-	-	-	-	-
- Totalabgang	1 466	191	123	386	271	240	113	142	1 115	5 672	121	164	15
dar. durch Nutzungsänderung	170	31	34	46	28	15	10	6	45	529	11	58	5
- Abgang durch Baum. an best. Gebäuden	5 221	804	486	975	1 127	810	505	514	4 191	20 480	444	167	13
- Sonstiger Abgang	-	-	-	-	-	-	-	-	-	-	-	-	-
Bestand am 31.12.2016	2 189 555	98 756	237 918	495 002	526 195	353 117	241 161	237 406	1 911 701	9 288 630	200 411	72 995	6 034
Davon:													
Kreisfreie Städte													
Bonn	170 211	16 932	24 498	42 819	38 186	20 980	12 680	14 116	115 076	643 185	14 059	5 978	463
Köln	556 331	40 926	96 599	168 829	137 365	60 084	29 475	23 053	186 465	1 953 806	42 733	18 440	1 331
Leverkusen	81 353	2 246	8 325	22 244	24 513	11 920	6 534	5 571	43 982	326 466	6 857	2 426	196
Landkreise													
Düren	123 838	1 845	7 742	20 990	29 156	25 185	19 285	19 635	157 968	596 526	12 663	4 818	431
Euskirchen	90 492	1 148	5 228	13 727	19 890	18 334	15 248	16 917	137 195	452 698	9 719	3 277	304
Heinsberg	118 209	1 262	6 633	16 430	24 470	28 669	21 233	19 512	156 721	589 162	12 599	4 152	379
Oberbergischer Kreis	129 580	1 855	8 236	23 439	31 205	23 642	18 369	22 834	185 676	627 564	13 141	4 484	409
Rhein-Erft-Kreis	220 236	5 854	18 620	44 439	54 182	42 687	29 069	25 385	202 778	983 766	21 453	6 188	547
Rheinisch-Bergischer Kreis	138 510	3 566	11 636	27 270	34 206	24 702	17 972	19 158	154 940	631 754	13 965	3 981	353
Rhein-Sieg-Kreis	277 842	5 956	20 504	48 578	62 448	54 208	42 885	43 263	346 399	1 317 239	28 890	8 555	766
Aachen, Städteregion	282 953	17 166	29 897	66 237	70 574	42 706	28 411	27 962	224 501	1 166 464	24 333	10 696	857

* Fortschreibung basierend auf den endgültigen Ergebnissen der Gebäude- und Wohnungszählung 2011, einschließlich Wohnheime.

2 Wohnungsbestand Deutschlands nach Verwaltungsbezirken

- Wohnungen 2016 nach der Zahl der Räume *

Gegenstand der Nachweisung	Wohnungen in Wohn- und Nichtwohngebäuden										Darunter in Nichtwohngebäuden		
	davon mit ... Räumen								Räume insgesamt	Wohnfläche insgesamt	Wohnungen	Wohnfläche	
	zusammen	1	2	3	4	5	6	7 oder mehr					
								Wohnungen	Räume				
Anzahl										1 000 m ²	Anzahl	1 000 m ²	
RB Münster													
Bestand am 31.12.2015	1 248 242	28 068	96 926	255 775	323 385	223 021	151 243	169 824	1 383 632	5 688 980	118 280	45 256	4 117
+ Zugang durch Neubau	7 736	627	1 217	1 570	1 292	1 133	1 040	857	6 757	31 601	774	150	10
+ Zugang durch Baum. an best. Gebäuden	4 124	306	378	737	879	705	449	670	5 697	18 705	428	294	24
dar. durch Nutzungsänderung	553	159	80	97	65	45	50	57	498	1 893	49	25	2
+ Sonstiger Zugang	20	-	-	-	5	4	3	8	59	117	2	-	-
- Totalabgang	1 069	18	27	148	227	214	179	256	2 105	5 673	125	166	16
dar. durch Nutzungsänderung	107	1	3	22	25	13	11	32	286	590	14	49	5
- Abgang durch Baum. an best. Gebäuden	2 883	79	176	504	708	564	365	487	4 171	13 956	300	175	15
- Sonstiger Abgang	-	-	-	-	-	-	-	-	-	-	-	3	-
Bestand am 31.12.2016	1 256 170	28 904	98 318	257 430	324 626	224 085	152 191	170 616	1 389 869	5 719 774	119 059	45 356	4 121
Davon:													
Kreisfreie Städte													
Botrop	59 255	705	5 227	15 422	19 967	9 827	4 560	3 547	28 518	242 306	4 944	1 654	141
Gelsenkirchen	138 301	2 340	17 394	45 073	45 411	16 240	7 165	4 678	37 854	516 035	10 357	4 244	333
Münster	163 607	14 916	20 690	35 648	36 374	23 308	16 742	15 929	126 932	652 660	13 799	5 310	426
Landkreise													
Borken	159 902	1 878	8 688	23 029	32 144	32 169	26 283	35 711	292 579	828 039	17 273	6 839	667
Coesfeld	96 719	1 480	4 617	13 273	20 810	20 700	16 091	19 748	162 042	495 861	10 540	3 988	404
Recklinghausen	316 404	4 561	25 071	77 192	99 369	55 854	30 468	23 889	193 681	1 339 514	27 630	10 082	846
Steinfurt	196 434	1 981	10 863	28 445	40 208	39 391	31 986	43 560	355 773	1 014 518	21 303	8 116	794
Warendorf	125 548	1 043	5 768	19 348	30 343	26 596	18 896	23 554	192 490	630 841	13 214	5 123	510
RB Detmold													
Bestand am 31.12.2015	975 497	20 849	65 142	176 857	246 201	188 436	127 066	150 946	1 232 479	4 603 563	96 630	36 951	3 579
+ Zugang durch Neubau	5 462	440	678	1 107	970	791	719	757	6 297	23 563	585	126	10
+ Zugang durch Baum. an best. Gebäuden	2 817	126	254	459	611	447	359	561	4 717	13 561	307	186	17
dar. durch Nutzungsänderung	319	56	58	69	51	22	25	38	354	1 197	31	12	1
+ Sonstiger Zugang	48	-	-	24	24	-	-	-	-	168	3	-	-
- Totalabgang	1 010	274	56	107	155	148	115	155	1 310	4 067	90	113	11
dar. durch Nutzungsänderung	65	9	8	7	5	11	7	18	167	330	9	42	4
- Abgang durch Baum. an best. Gebäuden	2 074	44	126	336	516	382	285	385	3 278	10 266	220	112	11
- Sonstiger Abgang	-	-	-	-	-	-	-	-	-	-	-	-	-
Bestand am 31.12.2016	980 740	21 097	65 892	178 004	247 135	189 144	127 744	151 724	1 238 905	4 626 522	97 216	37 038	3 584
Davon:													
Kreisfreie Stadt													
Bielefeld	169 611	7 344	19 712	42 524	47 132	26 276	13 794	12 829	103 063	680 075	14 196	4 974	416
Landkreise													
Gütersloh	162 716	2 154	8 285	27 534	40 429	34 399	23 538	26 377	214 442	790 707	16 829	6 562	646
Herford	121 385	1 484	6 240	20 951	32 989	25 396	16 604	17 721	143 249	578 626	12 157	4 627	451
Höxter	67 629	698	3 118	9 637	14 111	12 220	10 610	17 235	142 385	359 434	7 404	3 050	313
Lippe	172 131	2 755	9 992	31 058	46 057	34 055	22 590	25 624	209 458	815 414	16 848	6 586	608
Minden-Lübbecke	145 811	1 702	8 482	23 624	33 260	28 843	21 430	28 470	234 308	729 681	15 519	6 099	660
Paderborn	141 457	4 960	10 063	22 676	33 157	27 955	19 178	23 468	192 000	672 585	14 263	5 140	491
RB Amsberg													
Bestand am 31.12.2015	1 831 941	40 207	172 833	450 269	507 769	292 643	175 632	192 588	1 568 665	7 853 428	161 707	59 969	5 116
+ Zugang durch Neubau	5 577	499	581	1 064	987	985	814	647	5 172	23 782	601	191	9
+ Zugang durch Baum. an best. Gebäuden	3 708	315	300	838	834	525	360	536	4 474	16 024	363	103	10
dar. durch Nutzungsänderung	387	157	60	71	52	19	14	14	132	1 009	28	9	1
+ Sonstiger Zugang	-	-	-	-	-	-	-	-	-	-	-	-	-
- Totalabgang	990	145	99	270	195	99	88	94	767	3 723	81	81	8
dar. durch Nutzungsänderung	74	2	5	12	29	9	5	12	95	334	7	32	3
- Abgang durch Baum. an best. Gebäuden	2 952	127	192	712	828	444	301	348	2 883	12 868	271	73	7
- Sonstiger Abgang	-	-	-	-	-	-	-	-	-	-	-	-	-
Bestand am 31.12.2016	1 837 284	40 749	173 423	451 189	508 567	293 610	176 417	193 329	1 574 661	7 876 643	162 319	60 109	5 121
Davon:													
Kreisfreie Städte													
Bochum	198 076	8 006	27 620	59 605	56 943	25 041	11 539	9 322	75 288	739 560	15 397	5 601	438
Dortmund	313 977	12 475	44 129	93 523	88 825	40 011	19 523	15 491	124 619	1 178 414	24 428	9 198	686
Hagen	102 507	2 240	10 647	31 862	31 597	13 861	6 372	5 928	47 744	400 789	8 233	3 093	244
Hamm	86 043	779	5 662	20 191	26 920	16 165	8 814	7 512	59 872	373 937	7 492	2 682	233
Herne	83 500	1 305	8 656	26 503	27 123	11 987	4 834	3 092	24 874	320 431	6 407	2 145	172
Landkreise													
Ennepe-Ruhr-Kreis	171 913	2 971	15 347	45 513	52 923	26 365	14 599	14 195	114 279	715 594	15 025	5 771	493
Hochsauerland-Kreis	130 490	1 350	7 392	21 230	30 405	24 818	18 495	26 800	222 466	658 970	13 465	5 525	532
Märkischer Kreis	211 506	3 176	17 576	49 515	59 441	36 589	21 874	23 335	189 263	928 089	19 134	7 577	664
Olpe	62 649	590	2 789	9 208	13 592	11 960	9 588	14 922	123 859	329 347	6 725	2 572	242
Siegen-Wittgenstein	137 024	3 573	8 161	24 795	30 825	23 394	18 729	27 547	225 094	672 018	13 512	4 881	419
Soest	142 608	1 526	8 706	24 723	33 887	27 205	20 425	26 136	214 437	701 667	14 693	5 048	485
Unna	196 991	2 758	16 738	44 521	56 086	36 214	21 625	19 049	152 866	857 827	17 807	6 016	515
Hessen													
Insgesamt													
Bestand am 31.12.2015	2 984 982	95 671	251 075	603 221	737 091	506 698	344 013	447 213	3 660 450	13 613 866	287 671	103 624	9 332
+ Zugang durch Neubau	16 633	1 017	2 182	3 148	3 081	2 709	2 224	2 272	18 592	72 630	1 748	358	24
+ Zugang durch Baum. an best. Gebäuden	15 239	2 413	2 203	3 195	2 863	1 737	1 040	1 788	15 395	58 176	1 293	1 117	68
dar. durch Nutzungsänderung	2 313	1 107	278	274	257	164	81	152	1 439	6 258	156	38	3
+ Sonstiger Zugang	62	56	1	1	1	-	-	3	29	94	3	-	-
- Totalabgang	1 947	69	256	344	395	324	259	300	2 449	8 816	189	213	21
dar. durch Nutzungsänderung	165	10	18	22	43	31	18	23	180	727	17	77	7
- Abgang durch Baum. an best. Gebäuden	11 555	1 030	1 735	2 738	2 580	1 595	851	1 026	8 636	44 751	947	703	43
- Sonstiger Abgang	6	-	1	1	1	-	-	3	29	38	1	-	-
Bestand am 31.12.2016	3 003 408	98 058	253 469	606 482	740 060	509 225	346 167	449 947	3 683 352	13 691 161	289 578	104 183	9 359

* Fortschreibung basierend auf den endgültigen Ergebnissen der Gebäude- und Wohnungszählung 2011, einschließlich Wohnheime.

2 Wohnungsbestand Deutschlands nach Verwaltungsbezirken

- Wohnungen 2016 nach der Zahl der Räume *

Gegenstand der Nachweisung	Wohnungen in Wohn- und Nichtwohngebäuden										Darunter in Nichtwohngebäuden		
	davon mit ... Räumen									Räume insgesamt	Wohnfläche insgesamt	Wohnungen	Wohnfläche
	zusammen	1	2	3	4	5	6	7 oder mehr					
								Wohnungen	Räume				
Anzahl										1 000 m ²	Anzahl	1 000 m ²	
RB Darmstadt													
Bestand am 31.12.2015	1 889 675	69 661	182 328	422 704	491 586	304 272	192 634	226 490	1 834 314	8 180 251	174 916	62 505	5 457
+ Zugang durch Neubau	11 549	450	1 611	2 347	2 360	1 948	1 447	1 386	11 257	49 832	1 184	245	17
+ Zugang durch Baum. an best. Gebäuden	11 544	1 987	1 735	2 535	2 258	1 259	650	1 120	9 394	41 683	926	840	49
dar. durch Nutzungsänderung	1 775	1 011	155	170	183	104	53	99	867	4 268	107	24	2
+ Sonstiger Zugang	1	-	-	-	-	-	-	1	15	15	0	-	-
- Totalabgang	1 532	58	237	284	309	231	190	223	1 843	6 758	145	158	15
dar. durch Nutzungsänderung	102	7	15	15	23	21	9	12	94	427	10	57	5
- Abgang durch Baum. an best. Gebäuden	8 911	851	1 426	2 247	2 062	1 178	549	598	4 924	32 800	695	617	34
- Sonstiger Abgang	1	-	-	-	-	-	-	1	15	15	0	-	-
Bestand am 31.12.2016	1 902 325	71 189	184 011	425 055	493 833	306 070	193 992	228 175	1 848 198	8 232 208	176 186	62 815	5 473
Davon:													
Kreisfreie Städte													
Darmstadt	78 335	6 109	10 683	20 353	19 987	10 054	5 334	5 815	46 779	297 535	6 305	2 718	209
Frankfurt am Main	384 609	29 282	61 025	117 376	103 580	41 992	16 726	14 628	118 325	1 346 421	28 048	11 978	892
Offenbach am Main	60 229	2 469	7 810	18 969	18 450	6 676	3 052	2 803	22 269	222 757	4 537	2 064	159
Wiesbaden	141 040	5 105	16 502	40 725	39 210	20 050	9 344	10 104	80 968	554 406	11 808	5 612	459
Landkreise													
Bergstraße	125 376	2 020	7 972	21 037	30 752	24 833	17 213	21 549	175 106	606 632	13 209	4 751	462
Darmstadt-Dieburg	133 444	2 216	8 107	21 390	33 118	26 051	19 382	23 180	187 765	649 384	13 976	4 051	382
Groß-Gerau	122 238	3 750	9 848	25 092	33 067	21 675	13 605	15 201	121 961	542 956	11 440	3 419	305
Hochtaunuskreis	111 144	3 270	9 262	21 368	26 522	18 262	13 808	18 652	152 520	518 664	11 642	3 286	304
Main-Kinzig-Kreis	195 497	3 557	13 840	35 503	50 678	36 307	25 161	30 451	247 806	920 765	19 598	6 662	610
Main-Taunus-Kreis	110 998	3 758	8 220	21 887	28 850	19 524	13 334	15 425	124 109	502 992	11 021	3 048	270
Odenwaldkreis	46 234	579	2 460	7 149	10 691	8 768	6 811	9 776	80 434	234 850	4 946	2 095	205
Offenbach	163 471	4 502	13 019	35 551	45 596	28 934	17 567	18 302	146 359	716 008	15 458	5 291	476
Rheingau-Taunus-Kreis	89 502	1 821	6 255	15 512	21 066	16 752	12 517	15 579	125 448	429 441	9 396	3 051	288
Wetteraukreis	140 208	2 751	9 008	23 143	32 266	26 192	20 138	26 710	218 349	689 397	14 800	4 789	454
RB Gießen													
Bestand am 31.12.2015	495 247	14 674	29 281	78 985	103 366	88 334	71 890	108 717	900 466	2 497 131	51 908	18 253	1 740
+ Zugang durch Neubau	2 825	443	311	457	400	389	377	448	3 762	12 005	300	100	5
+ Zugang durch Baum. an best. Gebäuden	2 118	191	321	372	361	270	232	371	3 358	9 493	211	104	9
dar. durch Nutzungsänderung	290	37	60	48	43	43	18	41	453	1 249	31	12	1
+ Sonstiger Zugang	5	-	1	1	1	-	-	2	14	23	1	-	-
- Totalabgang	195	6	12	32	46	44	26	29	221	907	20	26	3
dar. durch Nutzungsänderung	45	3	3	5	16	8	3	7	54	200	5	11	1
- Abgang durch Baum. an best. Gebäuden	1 564	85	232	293	319	215	179	241	2 060	6 913	147	54	5
- Sonstiger Abgang	5	-	1	1	1	-	-	2	14	23	1	-	-
Bestand am 31.12.2016	498 431	15 217	29 669	79 489	103 762	88 734	72 294	109 266	905 305	2 510 809	52 252	18 377	1 746
Davon:													
Landkreise													
Gießen	129 276	6 496	9 556	23 850	29 155	21 877	15 680	22 662	187 866	605 109	12 716	4 609	426
Lahn-Dill-Kreis	119 345	1 253	5 523	17 397	25 571	22 584	18 895	28 122	231 245	624 309	12 790	4 193	394
Limburg-Weilburg	81 563	1 486	3 662	12 124	17 148	14 970	13 168	19 005	156 723	424 355	8 937	3 014	291
Marburg-Biedenkopf	116 711	5 414	8 756	19 460	22 007	19 829	16 080	25 165	208 445	573 404	11 916	4 198	390
Vogelsbergkreis	51 536	568	2 172	6 658	9 881	9 474	8 471	14 312	121 026	283 632	5 893	2 363	244
RB Kassel													
Bestand am 31.12.2015	600 060	11 336	39 466	101 532	142 139	114 092	79 489	112 006	925 670	2 936 484	60 846	22 866	2 135
+ Zugang durch Neubau	2 259	124	260	344	321	372	400	438	3 573	10 793	265	13	1
+ Zugang durch Baum. an best. Gebäuden	1 577	235	147	288	244	208	158	297	2 643	7 000	156	173	10
dar. durch Nutzungsänderung	248	59	63	56	31	17	10	12	119	741	17	2	0
+ Sonstiger Zugang	56	56	-	-	-	-	-	-	-	56	2	-	-
- Totalabgang	220	5	7	28	40	49	43	48	385	1 151	24	29	3
dar. durch Nutzungsänderung	18	-	-	2	4	2	6	4	32	100	2	9	1
- Abgang durch Baum. an best. Gebäuden	1 080	94	77	198	199	202	123	187	1 652	5 038	105	32	4
- Sonstiger Abgang	-	-	-	-	-	-	-	-	-	-	-	-	-
Bestand am 31.12.2016	602 652	11 652	39 789	101 938	142 465	114 421	79 881	112 506	929 849	2 948 144	61 140	22 991	2 140
Davon:													
Kreisfreie Stadt													
Kassel	105 350	5 111	14 649	29 784	28 799	13 371	6 706	6 930	56 281	402 329	8 371	3 907	310
Landkreise													
Fulda	105 817	2 397	6 351	15 598	24 360	22 089	15 186	19 836	163 914	524 808	11 026	3 684	345
Hersfeld-Rotenburg	59 032	606	3 133	8 419	12 638	11 144	8 982	14 110	116 908	309 201	6 286	2 530	232
Kassel	115 214	979	5 187	17 216	29 280	25 047	16 133	21 372	174 588	576 742	12 081	3 417	338
Schwalm-Eder-Kreis	86 957	695	3 407	11 164	18 861	18 667	13 418	20 745	172 335	462 523	9 547	3 077	304
Waldeck-Frankenberg	78 311	1 176	4 400	11 857	16 658	14 189	11 549	18 482	155 125	407 543	8 455	3 923	378
Werra-Meißner-Kreis	51 971	688	2 662	7 900	11 869	9 914	7 907	11 031	90 698	264 898	5 375	2 453	232
Rheinland-Pfalz													
Insgesamt													
Bestand am 31.12.2015	2 061 827	59 212	133 519	341 427	444 572	374 508	304 825	403 764	3 299 030	10 129 338	214 528	86 612	8 054
+ Zugang durch Neubau	10 562	366	816	1 697	1 912	1 972	1 929	1 870	16 135	52 306	1 289	167	16
+ Zugang durch Baum. an best. Gebäuden	7 824	751	929	1 347	1 621	1 041	873	1 262	11 488	35 065	782	337	27
dar. durch Nutzungsänderung	1 370	227	331	320	228	117	77	70	606	4 414	115	23	2
+ Sonstiger Zugang	4	3	1	-	-	-	-	-	-	6	0	-	-
- Totalabgang	138	3	23	16	31	36	21	8	64	591	14	67	6
dar. durch Nutzungsänderung	46	-	16	3	8	9	9	1	9	181	4	21	2
- Abgang durch Baum. an best. Gebäuden	5 652	461	474	827	1 398	949	780	763	6 466	25 373	542	205	16
- Sonstiger Abgang	1	1	-	-	-	-	-	-	-	1	0	-	-
Bestand am 31.12.2016	2 074 426	59 867	134 768	343 628	446 676	376 536	306 826	406 125	3 320 123	10 190 750	216 044	86 844	8 075

* Fortschreibung basierend auf den endgültigen Ergebnissen der Gebäude- und Wohnungszählung 2011, einschließlich Wohnheime.

2 Wohnungsbestand Deutschlands nach Verwaltungsbezirken

- Wohnungen 2016 nach der Zahl der Räume *

Gegenstand der Nachweisung	Wohnungen in Wohn- und Nichtwohngebäuden										Darunter in Nichtwohngebäuden		
	davon mit ... Räumen								Räume insgesamt	Wohnfläche insgesamt	Wohnungen	Wohnfläche	
	zusammen	1	2	3	4	5	6	7 oder mehr					
								Wohnungen	Räume				
Anzahl										1 000 m ²	Anzahl	1 000 m ²	
früher: RB Koblenz													
Bestand am 31.12.2015	750 154	12 700	42 317	117 745	159 519	138 357	117 402	162 114	1 328 537	3 813 378	79 859	31 747	2 961
+ Zugang durch Neubau	2 966	73	152	383	516	635	570	637	5 271	15 456	390	56	5
+ Zugang durch Baum. an best. Gebäuden dar. durch Nutzungsänderung	2 158	117	267	387	495	278	255	359	3 044	9 756	221	158	10
+ Sonstiger Zugang	457	17	164	151	75	27	13	10	92	1 403	37	8	0
- Totalabgang	-	-	-	-	-	-	-	-	-	1	-	-	-
- Totalabgang dar. durch Nutzungsänderung	47	-	4	9	13	12	6	3	25	208	5	17	2
- Abgang durch Baum. an best. Gebäuden	6	-	1	1	1	2	1	-	-	25	1	-	-
- Sonstiger Abgang	1 465	75	51	203	412	247	228	249	2 096	7 133	151	117	8
Bestand am 31.12.2016	753 766	12 815	42 681	118 303	160 105	139 011	117 993	162 858	1 334 731	3 831 250	80 314	31 827	2 967
Davon:													
Kreisfreie Stadt Koblenz	60 964	2 027	6 063	15 387	17 414	9 576	4 817	5 680	45 993	252 745	5 263	3 120	242
Landkreise													
Ahrweiler	67 055	1 234	4 666	11 650	14 887	12 476	10 161	11 981	97 439	325 849	6 997	3 043	269
Altenkirchen (Westerwald)	62 511	498	2 592	8 469	12 145	11 816	10 979	16 012	130 272	334 895	6 845	2 670	240
Bad Kreuznach	78 257	1 606	4 838	12 559	15 822	14 300	11 940	17 192	141 431	396 818	8 318	3 289	320
Birkenfeld	44 397	1 355	1 825	5 815	8 754	7 714	7 579	11 355	93 379	234 889	4 703	1 845	187
Cochem-Zell	32 705	401	1 291	3 474	5 808	6 207	6 214	9 310	77 459	182 415	3 733	1 807	183
Mayen-Koblenz	106 786	1 653	5 941	16 598	23 433	20 930	16 843	21 388	174 296	537 065	11 349	3 909	371
Neuwied	89 447	1 255	5 954	15 513	19 418	16 372	13 462	17 473	143 499	443 505	9 491	3 772	352
Rhein-Hunsrück-Kreis	52 225	752	2 250	6 544	10 143	9 539	9 023	13 974	115 311	282 600	5 912	2 383	223
Rhein-Lahn-Kreis	62 860	679	3 120	9 927	14 554	11 933	9 208	13 439	110 254	320 083	6 661	2 696	253
Westerwaldkreis	96 559	1 355	4 141	12 367	17 727	18 148	17 767	25 054	205 398	520 386	11 044	3 293	329
früher: RB Trier													
Bestand am 31.12.2015	274 221	9 207	15 377	37 525	52 858	48 792	44 447	66 015	542 686	1 417 296	29 453	13 345	1 251
+ Zugang durch Neubau	1 760	136	126	288	257	280	317	356	3 056	8 638	207	15	2
+ Zugang durch Baum. an best. Gebäuden dar. durch Nutzungsänderung	1 201	39	160	214	266	177	133	212	1 835	5 583	129	44	4
+ Sonstiger Zugang	343	26	101	70	67	27	21	31	258	1 225	31	3	0
- Totalabgang	4	3	1	-	-	-	-	-	-	5	0	-	-
- Totalabgang dar. durch Nutzungsänderung	23	3	1	2	6	6	2	18	104	2	18	1	-
- Abgang durch Baum. an best. Gebäuden	10	-	2	-	-	3	4	1	9	52	1	9	1
- Sonstiger Abgang	723	13	30	123	165	144	111	137	1 177	3 665	78	22	2
Bestand am 31.12.2016	276 440	9 369	15 631	37 903	53 214	49 099	44 780	66 444	546 382	1 427 753	29 709	13 364	1 254
Davon:													
Kreisfreie Stadt Trier	61 868	6 918	6 142	12 961	15 837	9 047	5 309	5 654	45 853	244 375	5 066	3 090	239
Landkreise													
Bernkastel-Wittlich	58 702	671	2 669	7 062	10 449	11 318	10 662	15 871	130 276	319 829	6 596	3 072	307
Eifelkreis Bitburg-Prüm	51 264	533	1 954	5 497	8 778	9 248	9 246	16 008	132 868	290 628	5 974	2 499	248
Trier-Saarburg	71 856	969	3 349	8 421	12 420	13 467	13 361	19 869	163 046	393 157	8 389	3 190	313
Vulkaneifel	32 750	278	1 517	3 962	5 730	6 019	6 202	9 042	74 339	179 764	3 684	1 513	148
früher: RB Rheinland-Pfalz													
Bestand am 31.12.2015	1 037 452	37 305	75 825	186 157	232 195	187 359	142 976	175 635	1 427 807	4 898 664	105 216	41 520	3 842
+ Zugang durch Neubau	5 836	157	538	1 026	1 139	1 057	1 042	877	7 808	28 212	693	96	9
+ Zugang durch Baum. an best. Gebäuden dar. durch Nutzungsänderung	4 465	595	502	746	860	586	485	691	6 609	19 726	433	135	13
+ Sonstiger Zugang	570	184	66	99	86	63	43	29	256	1 786	46	12	1
- Totalabgang	-	-	-	-	-	-	-	-	-	-	-	-	-
- Totalabgang dar. durch Nutzungsänderung	68	-	16	6	16	18	9	3	21	279	7	32	4
- Abgang durch Baum. an best. Gebäuden	30	-	13	2	7	4	4	-	-	104	3	12	1
- Sonstiger Abgang	3 464	373	393	501	821	558	441	377	3 193	14 575	313	66	7
Bestand am 31.12.2016	1 044 220	37 683	76 456	187 422	233 357	188 426	144 053	176 823	1 439 010	4 931 747	106 021	41 653	3 854
Davon:													
Kreisfreie Städte													
Frankenthal (Pfalz)	24 422	764	2 068	5 949	7 035	4 321	2 111	2 174	17 710	102 868	2 208	994	84
Kaiserlautern	58 189	4 681	5 594	13 715	15 103	8 837	4 752	5 507	44 799	234 922	4 939	2 503	205
Landau in der Pfalz	24 099	1 533	2 180	4 632	5 692	4 146	2 886	3 030	24 420	105 023	2 300	1 236	123
Ludwigshafen am Rhein	84 521	4 137	11 756	23 262	21 816	11 230	6 428	5 892	47 327	326 744	7 021	3 088	244
Mainz	115 758	12 996	14 288	29 708	27 334	14 516	8 221	8 695	69 946	431 884	9 087	4 913	361
Neustadt a.d. Weinstraße	28 436	595	2 190	5 699	7 047	4 964	3 518	4 423	35 827	132 015	2 826	1 501	144
Pirmasens	24 703	491	1 818	6 439	7 074	3 947	2 354	2 580	21 045	106 644	2 176	1 573	129
Speyer	25 703	948	1 848	6 128	7 751	4 266	2 381	2 381	19 363	109 011	2 344	1 095	101
Worms	42 684	1 949	3 599	9 004	11 563	7 442	4 364	4 763	38 576	184 381	3 851	1 859	161
Zweibrücken	18 387	383	832	3 217	4 970	3 633	2 301	3 051	24 609	88 158	1 806	866	75
Landkreise													
Alzey-Worms	58 977	876	2 853	7 520	11 103	12 506	10 516	13 603	111 393	310 573	6 714	1 992	206
Bad Dürkheim	66 184	917	3 476	9 043	13 891	13 570	11 437	13 850	112 437	339 471	7 378	2 601	268
Donnersbergkreis	36 780	443	1 944	4 708	6 978	7 094	6 385	9 228	75 918	196 065	4 152	1 307	136
Germersheim	59 797	1 365	3 892	8 511	12 111	12 134	10 163	11 621	93 392	298 166	6 548	2 825	260
Kaiserlautern	59 498	679	2 037	6 323	11 117	12 449	10 952	15 941	131 784	327 931	7 273	1 640	178
Kusel	37 377	218	1 135	3 881	6 123	7 253	7 237	11 530	94 898	213 208	4 465	1 260	134
Mainz-Bingen	101 477	2 802	6 894	15 942	20 614	19 265	15 996	19 964	162 774	501 947	10 872	4 061	390
Rhein-Pfalz-Kreis	72 456	917	3 843	10 825	15 893	15 426	12 423	13 129	105 226	361 544	8 042	2 177	222
Südliche Weinstraße	55 030	768	2 869	7 319	10 425	11 075	9 918	12 656	102 902	287 948	6 232	2 514	262
Südwestpfalz	49 742	221	1 340	5 597	9 717	10 352	9 710	12 805	104 664	273 244	5 790	1 648	174

* Fortschreibung basierend auf den endgültigen Ergebnissen der Gebäude- und Wohnungszählung 2011, einschließlich Wohnheime.

2 Wohnungsbestand Deutschlands nach Verwaltungsbezirken

- Wohnungen 2016 nach der Zahl der Räume *

Gegenstand der Nachweisung	Wohnungen in Wohn- und Nichtwohngebäuden										Darunter in Nichtwohngebäuden		
	davon mit ... Räumen									Räume insgesamt	Wohnfläche insgesamt	Wohnungen	Wohnfläche
	zusammen	1	2	3	4	5	6	7 oder mehr					
								Wohnungen	Räume				
Anzahl										1 000 m ²	Anzahl	1 000 m ²	
Baden-Württemberg													
Insgesamt													
Bestand am 31.12.2015	5 190 645	170 839	421 136	985 229	1 326 964	943 849	625 488	717 140	5 784 706	23 533 533	498 941	207 794	19 446
+ Zugang durch Neubau	33 643	3 788	3 273	5 937	6 604	5 955	4 726	3 360	25 658	138 350	3 586	899	75
+ Zugang durch Baum. an best. Gebäuden	25 065	4 915	2 892	3 910	4 723	3 504	2 384	2 737	21 882	95 027	2 237	1 939	170
dar. durch Nutzungsänderung	4 503	2 580	427	519	382	282	164	149	1 230	10 143	263	77	7
+ Sonstiger Zugang	77	29	24	9	7	8	-	-	-	172	3	-	-
- Totalabgang	4 056	831	352	738	881	658	306	290	2 227	14 626	323	677	63
dar. durch Nutzungsänderung	608	69	63	126	149	101	46	54	413	2 363	55	373	33
- Abgang durch Baum. an best. Gebäuden	18 175	1 820	1 982	3 156	4 400	3 072	1 932	1 813	14 431	74 235	1 628	1 214	110
- Sonstiger Abgang	70	18	12	22	8	2	5	3	21	201	7	7	1
Bestand am 31.12.2016	5 227 129	176 902	424 979	991 169	1 333 009	949 584	630 355	721 131	5 815 567	23 678 020	502 809	208 734	19 516
RB Stuttgart													
Bestand am 31.12.2015	1 927 067	57 436	152 848	374 390	513 557	354 226	225 952	248 658	2 001 251	8 668 623	180 553	72 050	6 587
+ Zugang durch Neubau	12 254	1 477	1 088	2 223	2 652	2 111	1 592	1 111	8 407	49 444	1 270	291	28
+ Zugang durch Baum. an best. Gebäuden	8 907	2 029	1 348	1 148	1 675	1 132	730	845	6 751	31 660	729	574	53
dar. durch Nutzungsänderung	1 648	1 043	152	153	147	81	44	28	211	3 274	85	17	2
+ Sonstiger Zugang	4	4	-	-	-	-	-	-	-	4	0	-	-
- Totalabgang	1 056	24	73	221	337	220	87	94	731	4 534	93	223	20
dar. durch Nutzungsänderung	178	16	18	27	63	29	11	14	102	698	15	135	11
- Abgang durch Baum. an best. Gebäuden	6 515	809	1 009	965	1 588	974	598	572	4 540	25 072	541	402	36
- Sonstiger Abgang	47	14	3	22	6	1	1	-	-	121	3	-	-
Bestand am 31.12.2016	1 940 614	60 099	154 199	376 553	515 953	356 274	227 588	249 948	2 011 138	8 720 004	181 916	72 290	6 611
Davon:													
Region													
Stuttgart													
Stadtkreis													
Stuttgart	310 310	21 305	38 987	87 445	91 788	38 262	16 368	16 155	131 070	1 149 354	24 086	11 322	890
Landkreise													
Böblingen	179 985	5 156	15 506	33 520	46 071	34 193	22 900	22 639	180 248	809 625	17 311	5 790	548
Esslingen	252 654	8 639	20 851	48 985	67 459	47 041	30 467	29 212	231 729	1 116 868	23 320	9 828	882
Göppingen	120 275	2 097	6 955	21 283	33 769	24 705	15 529	15 937	127 589	559 220	11 581	5 216	487
Ludwigsburg	253 351	7 204	20 238	49 690	68 931	48 474	29 414	29 400	233 594	1 124 922	23 583	8 769	803
Rems-Murr-Kreis	199 834	4 234	14 696	36 995	56 312	39 628	23 645	24 324	194 077	903 946	18 816	8 074	755
Region													
Heilbronn-Franken													
Stadtkreis													
Heilbronn	59 655	2 234	5 105	13 417	18 465	9 738	5 248	5 448	43 511	250 244	5 103	2 613	209
Landkreise													
Heilbronn	153 819	2 341	9 700	23 825	35 289	31 144	23 632	27 888	224 942	756 826	16 018	5 095	509
Hohenlohekreis	50 775	846	3 243	8 212	11 243	9 240	7 155	10 836	89 389	255 459	5 278	1 697	169
Main-Tauber-Kreis	64 204	1 098	3 370	9 529	14 171	12 153	9 469	14 414	118 506	329 194	6 841	2 461	249
Schwäbisch-Hall	88 557	1 349	5 133	13 121	20 163	18 024	13 003	17 764	146 202	445 970	9 190	3 402	326
Region													
Ostwürttemberg													
Landkreise													
Heidenheim	62 114	1 300	2 948	9 578	16 364	12 258	9 073	10 593	85 501	302 615	6 089	2 288	215
Ostalbkreis	145 081	2 296	7 467	20 953	35 928	31 414	21 685	25 338	204 780	715 761	14 700	5 735	570
RB Karlsruhe													
Bestand am 31.12.2015	1 348 637	52 695	120 080	278 482	343 856	229 695	150 573	173 256	1 397 815	5 953 453	129 010	49 738	4 519
+ Zugang durch Neubau	7 286	921	656	1 209	1 338	1 287	1 134	741	5 715	30 166	793	243	17
+ Zugang durch Baum. an best. Gebäuden	5 914	1 273	543	1 001	1 075	809	575	638	5 069	22 226	533	386	29
dar. durch Nutzungsänderung	1 306	893	75	97	96	78	36	31	252	2 576	70	19	2
+ Sonstiger Zugang	29	1	19	3	4	2	-	-	-	74	1	-	-
- Totalabgang	1 423	488	199	280	184	151	70	51	383	4 020	89	95	9
dar. durch Nutzungsänderung	155	23	22	45	21	17	17	10	79	552	14	53	5
- Abgang durch Baum. an best. Gebäuden	4 049	213	378	890	982	740	455	391	3 115	17 112	378	190	16
- Sonstiger Abgang	5	1	1	-	-	1	-	2	14	22	2	-	-
Bestand am 31.12.2016	1 356 389	54 188	120 720	279 525	345 107	230 901	151 757	174 191	1 405 087	5 984 765	129 868	50 082	4 540
Davon:													
Region													
Mittlerer Oberrhein													
Stadtkreise													
Baden-Baden	29 607	1 145	2 554	6 653	8 215	5 116	2 845	3 079	25 157	126 879	2 893	1 241	113
Karlsruhe	156 291	10 201	16 532	39 549	48 162	22 285	9 851	9 711	78 074	603 165	12 951	5 076	418
Landkreise													
Karlsruhe	203 044	3 784	12 274	32 863	49 953	40 275	29 964	33 931	271 736	979 628	21 576	6 229	612
Rastatt	108 653	1 896	6 593	18 459	30 469	21 533	14 233	15 470	123 445	508 843	11 083	3 902	371
Region													
Rhein-Neckar-Odenwald													
Stadtkreise													
Heidelberg	79 170	9 553	10 777	19 388	18 461	10 354	5 092	5 545	46 001	291 438	6 273	3 933	305
Mannheim	165 362	12 722	28 243	49 127	40 474	18 185	8 474	8 137	65 640	585 894	12 934	6 788	541
Landkreise													
Neckar-Odenwald-Kreis	66 915	861	3 019	8 928	14 710	13 432	10 909	15 056	122 919	348 056	7 313	2 383	243
Rhein-Neckar-Kreis	262 669	5 830	18 688	51 845	64 174	47 354	34 497	40 281	324 588	1 223 777	26 960	8 049	780
Region													
Nordschwarzwald													
Stadtkreis													
Pforzheim	60 929	2 330	6 407	16 557	18 203	8 745	4 428	4 259	34 469	242 389	5 135	2 534	205
Landkreise													
Calw	75 828	2 592	6 398	12 978	17 584	14 178	9 762	12 336	100 071	354 191	7 494	3 596	341
Enzkreis	91 279	1 983	5 066	13 850	21 684	18 404	14 070	16 222	129 765	446 606	9 579	3 053	306
Freudenstadt	56 642	1 291	4 169	9 328	13 018	11 040	7 632	10 164	83 222	273 899	5 676	3 298	307

* Fortschreibung basierend auf den endgültigen Ergebnissen der Gebäude- und Wohnungszählung 2011, einschließlich Wohnheime.

2 Wohnungsbestand Deutschlands nach Verwaltungsbezirken

- Wohnungen 2016 nach der Zahl der Räume *

Gegenstand der Nachweisung	Wohnungen in Wohn- und Nichtwohngebäuden										Darunter in Nichtwohngebäuden		
	davon mit ... Räumen								Räume insgesamt	Wohnfläche insgesamt	Wohnungen	Wohnfläche	
	zusammen	1	2	3	4	5	6	7 oder mehr					
								Wohnungen	Räume				
Anzahl										1 000 m ²	Anzahl	1 000 m ²	
RB Freiburg													
Bestand am 31.12.2015	1 065 983	36 682	86 042	194 567	278 786	198 142	126 990	144 774	1 167 662	4 827 923	103 886	48 200	4 633
+ Zugang durch Neubau	7 262	768	782	1 277	1 394	1 391	975	675	5 147	29 691	777	212	18
+ Zugang durch Baum. an best. Gebäuden	5 712	762	533	960	1 233	938	622	664	5 356	23 418	561	563	52
dar. durch Nutzungsänderung	710	267	79	114	83	70	41	56	509	2 204	61	22	3
+ Sonstiger Zugang	-	-	-	-	-	-	-	-	-	-	0	-	-
- Totalabgang	811	150	38	102	208	170	73	70	534	3 186	77	214	19
dar. durch Nutzungsänderung	170	17	16	31	41	33	9	23	176	701	17	120	11
- Abgang durch Baum. an best. Gebäuden	4 502	486	358	762	1 138	816	486	456	3 609	18 645	412	403	34
- Sonstiger Abgang	8	-	8	-	-	-	-	-	-	16	1	-	-
Bestand am 31.12.2016	1 073 636	37 576	86 953	195 940	280 067	199 485	128 028	145 587	1 174 022	4 859 185	104 734	48 358	4 651
Davon:													
Region Südlicher Oberrhein													
Stadtkreis Freiburg i. Breisgau													
	114 247	12 294	15 411	28 613	29 811	14 813	6 695	6 610	53 369	415 803	8 835	4 023	309
Landkreise													
Breisgau-Hochschwarzwald	121 413	3 437	10 730	22 192	29 419	23 095	15 522	17 018	137 379	555 135	12 370	6 000	589
Emmendingen	75 298	1 557	5 092	12 522	20 809	14 861	9 734	10 723	86 131	351 383	7 651	3 275	326
Ortenaukreis	196 427	3 517	12 510	31 328	52 128	40 085	26 238	30 621	246 858	935 744	20 236	8 813	890
Region Schwarzwald-Baar-Heuberg													
Landkreise													
Rottweil	66 357	862	3 262	9 359	16 027	14 209	9 827	12 811	103 709	333 287	6 915	3 250	329
Schwarzwald-Baar-Kreis	104 260	3 777	7 303	18 805	28 975	19 098	12 292	14 010	113 759	473 699	9 967	5 457	518
Tuttlingen	63 649	1 016	3 594	9 413	15 079	13 276	9 231	12 040	97 417	315 942	6 561	2 866	289
Region Hochrhein-Bodensee													
Landkreise													
Konstanz	140 581	7 060	14 013	27 983	37 697	23 810	14 945	15 073	120 202	598 705	13 024	5 739	526
Lörrach	109 505	2 182	8 885	22 361	29 516	20 080	13 080	13 401	107 238	491 217	10 675	4 354	411
Waldshut	81 899	1 874	6 153	13 364	20 606	16 158	10 464	13 280	108 000	388 270	8 500	4 581	464
RB Tübingen													
Bestand am 31.12.2015	848 958	24 026	62 166	137 790	190 765	161 786	121 973	150 452	1 217 978	4 083 534	85 492	37 806	3 706
+ Zugang durch Neubau	6 841	622	747	1 228	1 220	1 166	1 025	833	6 389	29 049	746	153	11
+ Zugang durch Baum. an best. Gebäuden	4 532	851	468	801	740	625	457	590	4 706	17 723	414	416	37
dar. durch Nutzungsänderung	839	377	121	155	56	53	43	34	258	2 089	47	19	2
+ Sonstiger Zugang	44	24	5	6	3	6	-	-	-	94	2	-	-
- Totalabgang	766	169	42	135	152	117	76	75	579	2 886	64	145	16
dar. durch Nutzungsänderung	105	13	7	23	24	22	9	7	56	412	10	65	6
- Abgang durch Baum. an best. Gebäuden	3 109	312	237	539	692	542	393	394	3 167	13 406	297	219	24
- Sonstiger Abgang	10	3	-	-	2	-	4	1	7	42	1	7	1
Bestand am 31.12.2016	856 490	25 039	63 107	139 151	191 882	162 924	122 982	151 405	1 225 320	4 114 066	86 291	38 004	3 714
Davon:													
Region Neckar-Alb													
Landkreise													
Reutlingen	132 944	4 045	9 218	23 098	32 165	26 106	18 035	20 277	164 256	623 431	12 931	5 711	534
Tübingen	101 625	5 307	9 178	17 132	22 234	18 767	13 208	15 799	127 761	464 839	9 795	3 485	324
Zollernalbkreis	89 263	1 613	4 488	11 354	18 928	17 431	14 882	20 567	167 544	464 354	9 436	3 926	399
Region Donau-Iller													
Stadtkreis Ulm													
	61 875	2 953	6 210	14 433	18 229	9 726	5 326	4 998	39 572	251 746	5 261	2 449	203
Landkreise													
Alb-Donau-Kreis	86 782	1 525	4 845	10 912	17 936	17 753	14 964	18 847	152 087	446 331	9 352	3 333	337
Biberach	89 576	1 611	5 490	11 561	16 380	17 790	15 797	20 947	169 563	466 089	9 783	3 902	406
Region Bodensee-Oberschwaben													
Landkreise													
Bodenseekreis	106 395	3 196	10 564	21 242	26 205	19 029	12 633	13 526	108 680	472 493	10 300	5 130	489
Ravensburg	128 076	3 699	10 015	21 243	27 641	24 524	18 294	22 660	183 659	614 065	12 990	6 982	701
Sigmaringen	59 954	1 090	3 099	8 176	12 164	11 798	9 843	13 784	112 198	310 718	6 444	3 086	322
Bayern													
Insgesamt													
Bestand am 31.12.2015	6 260 635	272 562	562 973	1 185 599	1 406 016	1 063 092	790 519	979 874	8 042 278	28 680 221	608 669	225 967	21 086
+ Zugang durch Neubau	47 826	4 620	6 814	9 547	7 970	6 907	6 424	5 544	42 976	194 824	5 049	969	79
+ Zugang durch Baum. an best. Gebäuden	28 003	3 238	3 252	5 928	5 738	3 706	2 802	3 339	27 312	113 132	2 723	1 835	138
dar. durch Nutzungsänderung	3 126	859	468	598	401	260	147	393	3 762	11 137	315	84	9
+ Sonstiger Zugang	267	91	-	2	126	48	-	-	-	841	19	31	-
- Totalabgang	2 587	327	259	686	488	316	256	255	2 029	10 000	222	503	48
dar. durch Nutzungsänderung	786	135	77	190	146	103	72	63	518	2 908	70	348	32
- Abgang durch Baum. an best. Gebäuden	21 240	1 845	2 046	4 708	5 020	3 386	2 297	1 938	15 421	86 274	1 947	1 150	86
- Sonstiger Abgang	95	60	31	2	2	-	-	-	-	136	0	35	-
Bestand am 31.12.2016	6 312 809	278 279	570 703	1 195 680	1 414 340	1 070 051	797 192	986 564	8 095 116	28 892 608	614 291	227 114	21 168

* Fortschreibung basierend auf den endgültigen Ergebnissen der Gebäude- und Wohnungszählung 2011, einschließlich Wohnheime.

2 Wohnungsbestand Deutschlands nach Verwaltungsbezirken

- Wohnungen 2016 nach der Zahl der Räume *

Gegenstand der Nachweisung	Wohnungen in Wohn- und Nichtwohngebäuden										Darunter in Nichtwohngebäuden		
	davon mit ... Räumen									Räume insgesamt	Wohnfläche insgesamt	Wohnungen	Wohnfläche
	zusammen	1	2	3	4	5	6	7 oder mehr					
								Wohnungen	Räume				
Anzahl										1 000 m ²	Anzahl	1 000 m ²	
RB Oberbayern													
Bestand am 31.12.2015	2 235 606	144 365	284 069	486 012	488 166	330 126	232 903	269 965	2 205 950	9 377 201	2 051 242	79 610	71 356
+ Zugang durch Neubau	19 734	1 585	3 666	4 433	3 570	2 557	2 060	1 863	14 613	76 254	19 547	501	386
+ Zugang durch Baum. an best. Gebäuden dar. durch Nutzungsänderung	9 582	1 112	1 271	2 282	1 994	1 185	745	993	8 117	36 988	8 871	570	417
+ Sonstiger Zugang	839	173	132	172	138	86	35	103	955	3 100	865	25	22
- Totalabgang	1 180	201	115	327	197	121	102	117	931	4 348	907	146	149
- dar. durch Nutzungsänderung	217	27	23	56	43	18	23	27	229	870	205	97	100
- Abgang durch Baum. an best. Gebäuden	7 391	642	823	1 842	1 745	1 096	607	636	5 122	29 038	6 540	335	279
- Sonstiger Abgang	-	-	-	-	-	-	-	-	-	-	-	-	-
Bestand am 31.12.2016	2 256 351	146 219	288 068	490 558	491 788	332 651	234 999	272 068	2 222 627	9 457 057	2 072 213	80 200	71 732
Davon:													
Kreisfreie Städte													
Ingolstadt	67 030	4 179	9 547	15 459	14 260	10 143	7 060	6 382	50 773	270 538	5 807	1 805	140
München	784 422	94 589	152 949	218 618	179 952	76 595	33 826	27 893	224 441	2 586 521	56 691	18 568	1 438
Rosenheim	32 094	2 226	4 748	8 670	7 600	4 239	2 340	2 271	18 492	121 859	2 624	1 362	116
Landkreise													
Alltötting	51 156	1 177	3 371	8 748	10 405	9 321	7 546	10 588	87 721	255 385	5 409	1 997	194
Bad Tölz-Wolfratshausen	59 956	2 389	6 809	12 357	13 124	9 706	7 140	8 431	69 761	266 705	5 963	3 552	333
Berchtesgadener Land	52 445	2 082	6 158	11 839	12 598	8 070	5 292	6 406	52 864	225 273	4 826	2 925	268
Dachau	66 551	1 961	5 825	12 300	15 072	11 908	9 348	10 137	81 825	308 252	6 645	2 188	199
Ebersberg	60 448	1 747	5 293	10 081	12 847	10 738	9 191	10 551	85 203	288 003	6 368	2 311	222
Eichstätt	56 563	1 550	2 351	5 811	9 533	11 767	10 919	14 732	122 446	308 012	6 642	1 610	157
Erding	58 236	1 418	4 425	9 157	11 304	10 536	8 838	12 558	103 538	292 201	6 347	2 076	209
Freising	80 304	4 273	8 071	14 345	16 733	13 647	10 286	12 949	105 610	365 943	7 970	2 820	247
Fürstenfeldbruck	100 076	3 135	9 565	20 119	23 197	17 486	13 757	12 817	101 409	446 791	9 684	3 032	257
Garmisch-Partenkirchen	47 100	2 514	6 002	11 545	11 455	6 671	4 167	4 746	38 954	192 284	4 182	3 054	255
Landsberg am Lech	53 577	1 179	3 758	8 013	10 260	10 763	8 937	10 667	86 167	267 378	5 911	2 335	229
Miesbach	49 661	1 906	5 299	10 073	10 982	8 228	5 991	7 182	59 587	223 324	5 045	3 542	318
Mühlhof am Inn	49 124	862	3 292	7 829	9 276	8 642	7 572	11 651	97 384	254 063	5 478	1 914	200
München	159 464	7 829	15 948	33 726	35 449	25 403	20 098	21 011	169 582	699 884	15 636	4 600	387
Neuburg-Schrobenhausen	42 513	695	2 460	5 685	7 829	8 725	7 587	9 532	77 824	220 957	4 741	1 447	137
Pfaffenhofen a.d. Ilm	54 795	869	3 330	7 145	9 834	11 311	9 777	12 529	102 795	286 312	6 232	1 812	176
Rosenheim	118 330	3 434	10 182	20 973	25 128	21 538	16 244	20 831	171 704	564 087	12 609	6 716	687
Starnberg	64 607	2 715	5 945	12 043	13 506	11 022	8 628	10 748	88 487	300 123	6 928	2 820	237
Traunstein	85 333	2 042	7 232	14 930	18 573	14 618	11 324	16 614	138 370	414 992	8 983	4 583	462
Weilheim-Schongau	62 566	1 448	5 508	11 092	12 871	11 574	9 231	10 842	87 690	298 170	6 501	3 131	307
RB Niederbayern													
Bestand am 31.12.2015	562 675	15 503	35 034	79 338	105 063	100 749	90 172	136 816	1 142 453	2 931 067	62 031	22 070	2 186
+ Zugang durch Neubau	5 135	587	522	770	715	754	883	904	6 936	22 805	596	45	5
+ Zugang durch Baum. an best. Gebäuden dar. durch Nutzungsänderung	2 078	85	270	374	389	297	274	389	3 133	9 565	238	121	11
+ Sonstiger Zugang	231	20	30	41	30	25	17	68	577	1 127	30	7	1
- Totalabgang	188	4	26	33	47	33	22	23	193	833	20	40	4
- dar. durch Nutzungsänderung	69	1	7	16	24	13	4	4	33	281	7	21	2
- Abgang durch Baum. an best. Gebäuden	1 441	29	150	254	295	284	246	183	1 447	6 614	159	52	5
- Sonstiger Abgang	-	-	-	-	-	-	-	-	-	-	-	-	-
Bestand am 31.12.2016	568 259	16 142	35 650	80 195	105 825	101 483	91 061	137 903	1 150 882	2 955 990	62 686	22 144	2 192
Davon:													
Kreisfreie Städte													
Landshut	36 719	2 849	3 969	8 696	8 813	5 064	3 705	3 623	29 032	148 709	3 191	1 453	124
Passau	30 843	3 935	3 979	6 484	6 376	3 945	2 744	3 380	28 398	121 436	2 559	1 246	102
Straubing	24 507	744	2 757	5 770	6 192	3 918	2 604	2 522	20 398	103 948	2 183	890	86
Landkreise													
Deggendorf	56 941	2 201	3 674	8 161	10 986	9 854	8 862	13 203	109 486	289 904	6 133	2 088	202
Dingolfing-Landau	41 069	574	1 998	4 592	6 178	7 449	7 841	12 437	105 128	232 477	4 828	1 581	158
Freyung-Grafenau	37 183	439	1 787	4 974	7 525	7 112	6 046	9 300	77 420	198 291	4 203	1 723	170
Kelheim	52 684	904	2 980	6 989	9 520	10 157	9 080	13 054	108 654	279 830	5 967	1 810	188
Landshut	65 628	652	2 875	6 891	10 830	12 959	12 586	18 835	156 725	367 431	7 788	2 106	221
Passau	88 275	1 955	5 007	11 263	15 738	16 109	14 591	23 612	197 623	474 424	10 120	3 545	366
Regen	38 208	517	2 171	6 174	8 631	7 426	5 633	7 656	63 432	192 265	4 067	2 069	202
Rottal-Inn	53 227	902	2 963	6 248	8 115	9 011	8 958	17 030	144 471	301 306	6 392	2 271	230
Straubing-Bogen	42 975	470	1 490	3 953	6 921	8 479	8 411	13 251	110 115	245 969	5 257	1 362	144
RB Oberpfalz													
Bestand am 31.12.2015	534 787	18 891	33 043	84 096	116 174	105 140	78 190	99 253	821 006	2 617 807	54 931	18 314	1 760
+ Zugang durch Neubau	4 423	461	584	751	654	678	675	620	4 793	18 731	489	46	6
+ Zugang durch Baum. an best. Gebäuden dar. durch Nutzungsänderung	1 916	173	169	331	364	349	234	296	2 417	8 526	216	76	8
+ Sonstiger Zugang	141	10	28	42	25	11	5	20	235	612	24	1	0
- Totalabgang	81	81	-	-	-	-	-	-	81	-	-	21	-
- dar. durch Nutzungsänderung	206	83	9	44	36	13	7	14	109	593	14	30	3
- Abgang durch Baum. an best. Gebäuden	113	81	5	11	11	3	-	2	14	197	5	17	1
- Sonstiger Abgang	1 472	207	76	237	289	294	189	180	1 429	6 259	147	49	6
Bestand am 31.12.2016	539 448	19 256	33 690	84 897	116 867	105 860	78 903	99 975	826 678	2 638 191	55 475	18 357	1 765
Davon:													
Kreisfreie Städte													
Amberg	23 088	761	2 396	5 068	5 888	4 087	2 504	2 384	19 258	99 026	2 041	886	80
Regensburg	89 607	13 296	11 975	22 948	20 588	10 198	5 433	5 169	41 570	313 600	6 548	2 846	220
Weiden i.d. Oberpfalz	24 139	837	1 907	5 725	6 653	4 062	2 397	2 558	20 970	104 100	2 114	1 032	98
Landkreise													
Amberg-Weizsäcker	49 153	451	2 115	6 068	10 094	11 062	8 592	10 771	88 810	258 933	5 444	1 608	164
Cham	60 368	611	2 655	7 514	12 696	12 977	9 564	14 351	120 127	321 643	6 792	2 584	258
Neumarkt i.d. Oberpfalz	57 538	621	2 808	7 256	10 544	11 438	10 175	14 696	123 081	311 502	6 725	1 763	186
Neustadt a.d. Waldnaab	46 109	318	1 636	5 604	10 067	9 813	8 055	10 616	88 123	246 188	5 070	1 602	162
Regensburg	85 501	1 511	3 770	10 346	16 368	19 317	15 163	19 026	155 775	448 899	9 707	1 925	192
Schwandorf	67 446	555	2 857	8 891	15 463	15 346	11 337	12 997	107 470	347 016	7 253	2 555	250
Tirschenreuth	36 499	295	1 571	5 477	8 506	7 560	5 683	7 407	61 494	187 284	3 782	1 556	156

* Fortschreibung basierend auf den endgültigen Ergebnissen der Gebäude- und Wohnungszählung 2011, einschließlich Wohnheime.

2 Wohnungsbestand Deutschlands nach Verwaltungsbezirken

- Wohnungen 2016 nach der Zahl der Räume *

Gegenstand der Nachweisung	Wohnungen in Wohn- und Nichtwohngebäuden										Darunter in Nichtwohngebäuden		
	davon mit ... Räumen									Räume insgesamt	Wohnfläche insgesamt	Wohnungen	Wohnfläche
	zusammen	1	2	3	4	5	6	7 oder mehr					
								Wohnungen	Räume				
Anzahl										1 000 m ²	Anzahl	1 000 m ²	
RB Oberfranken													
Bestand am 31.12.2015	539 572	16 919	32 233	89 187	124 112	101 915	75 487	99 719	825 598	2 633 489	53 651	21 333	2 018
+ Zugang durch Neubau	1 755	355	131	280	251	268	249	221	1 674	6 969	181	72	3
+ Zugang durch Baum. an best. Gebäuden	1 791	164	216	278	408	256	209	260	2 213	7 809	189	81	7
dar. durch Nutzungsänderung	231	56	40	41	30	25	13	26	302	884	25	5	1
+ Sonstiger Zugang	104	-	-	-	56	48	-	-	-	464	12	-	-
- Totalabgang	189	6	19	92	36	13	11	12	102	697	15	34	3
dar. durch Nutzungsänderung	43	2	6	11	7	7	6	4	33	179	4	26	2
- Abgang durch Baum. an best. Gebäuden	1 394	95	131	226	396	217	177	152	1 226	5 992	136	59	6
- Sonstiger Abgang	-	-	-	-	-	-	-	-	-	-	-	-	-
Bestand am 31.12.2016	541 639	17 337	32 430	89 427	124 395	102 257	75 757	100 036	828 157	2 642 042	53 883	21 393	2 020
Davon:													
Kreisfreie Städte													
Bamberg	42 843	3 792	4 444	10 415	11 807	6 045	2 965	3 375	27 268	166 436	3 392	1 659	147
Bayreuth	42 270	5 883	4 713	9 288	9 584	5 510	3 469	3 823	30 871	160 744	3 365	1 552	128
Coburg	23 706	1 719	2 194	5 014	5 708	3 803	2 420	2 848	23 280	100 796	2 060	1 322	109
Hof	27 069	1 387	2 410	6 502	7 771	4 353	2 384	2 262	18 294	111 160	2 242	1 345	114
Landkreise													
Bamberg	65 500	527	2 429	7 681	14 372	14 936	11 433	14 122	116 354	345 548	7 210	1 960	204
Bayreuth	50 407	683	2 256	6 828	10 518	10 188	8 239	11 695	97 402	265 527	5 478	1 821	180
Coburg	41 766	526	2 532	6 608	7 990	7 634	6 557	9 919	83 157	218 043	4 445	1 443	145
Forchheim	53 110	755	2 343	7 090	11 754	10 971	8 655	11 542	95 505	276 017	5 834	1 851	185
Hof	51 485	525	2 168	8 199	12 517	10 347	7 759	9 970	82 300	260 115	5 123	2 169	212
Kronach	33 441	254	1 225	4 093	6 576	7 166	5 696	8 431	70 347	181 640	3 580	1 486	151
Kulmbach	36 979	482	1 938	5 680	8 545	6 982	5 546	7 806	64 963	188 727	3 822	1 484	134
Lichtenfels	32 064	444	1 503	4 394	6 499	6 472	5 201	7 551	63 254	169 448	3 425	1 456	139
Wunsiedel im Fichtelgebirge	40 999	360	2 275	7 635	10 754	7 850	5 433	6 692	55 162	197 841	3 908	1 845	172
RB Mittelfranken													
Bestand am 31.12.2015	864 489	33 163	69 624	177 009	222 328	143 810	101 077	117 478	959 921	3 878 183	81 027	26 265	2 338
+ Zugang durch Neubau	5 356	427	617	1 129	940	935	887	421	3 226	22 031	579	84	6
+ Zugang durch Baum. an best. Gebäuden	4 442	841	410	1 038	1 004	463	359	327	2 735	15 995	379	331	22
dar. durch Nutzungsänderung	726	344	90	113	69	35	24	51	555	2 013	56	4	1
+ Sonstiger Zugang	-	-	-	-	-	-	-	-	-	-	0	-	-
- Totalabgang	334	22	25	88	81	54	33	31	242	1 370	30	92	7
dar. durch Nutzungsänderung	116	20	11	29	18	20	9	9	75	430	11	72	5
- Abgang durch Baum. an best. Gebäuden	3 215	316	285	839	893	438	281	163	1 251	12 102	266	170	12
- Sonstiger Abgang	-	-	-	-	-	-	-	-	-	-	0	-	-
Bestand am 31.12.2016	870 738	34 093	70 341	178 249	223 298	144 716	102 009	118 032	964 389	3 902 737	81 690	26 418	2 347
Davon:													
Kreisfreie Städte													
Ansbach	21 723	906	1 722	4 570	5 890	3 458	2 383	2 794	22 683	95 891	1 965	1 072	89
Erlangen	62 683	8 485	7 863	12 291	15 718	8 086	4 995	5 245	42 034	236 390	4 945	1 627	122
Fürth	63 198	3 141	6 773	16 902	18 799	8 573	4 897	4 113	32 605	247 441	5 273	1 498	134
Nürnberg	274 283	14 978	31 652	79 811	80 203	33 460	18 715	15 464	123 004	1 041 121	21 258	7 526	584
Schwabach	19 890	454	1 334	4 027	5 352	3 702	2 598	2 423	19 462	90 171	1 891	587	52
Landkreise													
Ansbach	82 157	1 458	3 430	9 925	16 770	16 837	13 639	20 098	168 731	439 923	9 148	3 209	312
Erlangen-Höchst	62 174	1 040	3 035	8 042	13 092	13 358	10 915	12 692	102 626	318 510	6 852	1 690	161
Fürth	56 449	737	3 565	9 740	14 784	11 144	8 180	8 299	66 696	267 719	5 799	1 419	132
Neustadt a. d. Aisch-Bad Windsheim	45 230	361	1 734	5 327	9 690	9 414	7 104	11 600	97 332	245 596	5 072	1 840	185
Nürnberger Land	82 289	1 286	4 529	13 787	20 709	15 782	12 115	14 081	114 196	400 337	8 579	2 492	241
Roth	56 839	643	2 463	7 378	12 548	12 173	9 732	11 902	97 477	294 629	6 226	1 701	168
Weissenburg-Gunzenhausen	43 823	604	2 241	6 449	9 743	8 729	6 736	9 321	77 543	225 009	4 681	1 757	167
RB Unterfranken													
Bestand am 31.12.2015	644 433	16 862	39 884	107 283	153 841	121 357	89 809	115 397	944 039	3 123 521	65 343	22 876	2 174
+ Zugang durch Neubau	3 491	348	391	575	508	503	565	601	4 627	15 419	392	76	7
+ Zugang durch Baum. an best. Gebäuden	2 551	195	246	369	530	383	393	435	3 421	11 608	278	163	18
dar. durch Nutzungsänderung	250	13	62	60	29	23	15	48	373	1 011	29	26	3
+ Sonstiger Zugang	70	1	-	1	68	-	-	-	-	276	7	1	-
- Totalabgang	176	3	16	41	34	34	32	16	130	786	19	43	4
dar. durch Nutzungsänderung	72	3	7	28	14	14	4	2	15	266	7	36	3
- Abgang durch Baum. an best. Gebäuden	2 033	178	145	316	466	371	311	246	1 930	8 931	199	102	9
- Sonstiger Abgang	2	-	1	1	-	-	-	-	-	5	-	2	-
Bestand am 31.12.2016	648 334	17 225	40 359	107 870	154 447	121 838	90 424	116 171	950 027	3 141 102	65 801	22 969	2 186
Davon:													
Kreisfreie Städte													
Aschaffenburg	36 921	1 374	3 744	9 241	11 060	5 636	2 881	2 985	24 277	150 568	3 182	1 825	159
Schweinfurt	28 599	650	2 207	8 430	9 396	3 740	1 850	2 326	18 739	116 477	2 343	1 340	114
Würzburg	76 813	9 131	10 642	19 368	18 994	8 810	4 624	5 244	42 433	278 722	5 815	2 674	195
Landkreise													
Aschaffenburg	81 993	879	4 012	11 583	19 793	17 947	12 973	14 806	119 929	410 326	8 822	2 523	260
Bad Kissingen	51 909	697	2 619	8 147	12 337	10 368	7 715	10 026	82 389	260 243	5 427	1 982	190
Hassberge	38 771	315	1 550	4 711	7 895	7 949	6 598	9 753	80 965	209 426	4 333	1 465	152
Kitzingen	41 677	462	2 208	6 007	9 025	8 387	6 695	8 893	73 318	214 422	4 448	1 751	177
Main-Spessart	61 468	556	2 698	8 507	14 117	12 184	9 920	13 486	109 950	318 331	6 689	2 209	220
Miltenberg	60 775	774	3 171	9 167	14 520	12 145	9 373	11 625	94 821	304 481	6 393	2 339	224
Rhön-Grabfeld	38 630	514	1 536	4 849	7 823	7 787	6 509	9 612	79 774	207 188	4 231	1 438	141
Schweinfurt	53 736	426	1 859	6 772	12 693	11 536	8 944	11 506	93 978	280 554	5 845	1 419	145
Würzburg	77 042	1 447	4 113	11 088	16 794	15 349	12 342	15 909	129 454	390 364	8 273	2 004	210

* Fortschreibung basierend auf den endgültigen Ergebnissen der Gebäude- und Wohnungszählung 2011, einschließlich Wohnheime.

2 Wohnungsbestand Deutschlands nach Verwaltungsbezirken

- Wohnungen 2016 nach der Zahl der Räume *

Gegenstand der Nachweisung	Wohnungen in Wohn- und Nichtwohngebäuden										Darunter in Nichtwohngebäuden		
	davon mit ... Räumen									Räume insgesamt	Wohnfläche insgesamt	Wohnungen	Wohnfläche
	zusammen	1	2	3	4	5	6	7 oder mehr					
								Wohnungen	Räume				
Anzahl										1 000 m ²	Anzahl	1 000 m ²	
RB Schwaben													
Bestand am 31.12.2015	879 073	26 859	69 086	162 674	196 332	159 995	122 881	141 246	1 143 311	4 118 953	86 561	35 499	3 473
+ Zugang durch Neubau	7 932	857	903	1 609	1 332	1 212	1 105	914	7 107	32 615	857	145	14
+ Zugang durch Baum. an best. Gebäuden	5 643	668	670	1 256	1 049	773	588	639	5 276	22 641	537	493	30
dar. durch Nutzungsänderung	708	243	86	129	80	55	38	77	765	2 390	64	16	2
+ Sonstiger Zugang	12	9	-	1	2	-	-	-	-	20	-	9	-
- Totalabgang	314	8	49	61	57	48	49	42	322	1 373	34	118	13
dar. durch Nutzungsänderung	156	1	18	39	29	28	26	15	119	685	16	79	9
- Abgang durch Baum. an best. Gebäuden	4 294	378	436	994	936	686	486	378	3 016	17 338	386	383	21
- Sonstiger Abgang	12	-	9	1	2	-	-	-	-	29	-	12	-
Bestand am 31.12.2016	888 040	28 007	70 165	164 484	197 720	161 246	124 039	142 379	1 152 356	4 155 489	87 535	35 633	3 485
Davon:													
Kreisfreie Städte													
Augsburg	151 178	10 116	17 724	44 142	41 962	19 329	9 992	7 913	62 528	564 963	11 486	4 197	332
Kaufbeuren	21 936	1 109	2 306	4 986	5 351	3 962	2 302	1 920	15 406	91 111	1 870	1 037	91
Kempten (Allgäu)	34 478	2 593	4 733	8 740	8 722	4 851	2 520	2 319	18 497	131 039	2 833	1 323	117
Memmingen	21 507	1 362	2 895	4 875	4 451	3 288	2 314	2 322	18 463	88 368	1 881	1 066	95
Landkreise													
Aichach-Friedberg	58 032	665	3 223	7 572	11 051	11 670	10 695	13 156	106 883	303 434	6 504	1 568	163
Augsburg	112 331	1 525	5 900	16 350	24 965	22 879	19 174	21 538	173 407	565 081	11 931	2 967	297
Dillingen a.d. Donau	41 634	435	1 900	4 820	7 491	8 361	8 064	10 563	86 081	224 929	4 604	1 562	155
Donau-Ries	58 926	798	2 198	6 927	11 228	12 435	10 499	14 841	122 491	318 547	6 541	2 163	226
Günzburg	55 448	833	3 140	7 133	10 266	10 866	10 382	12 828	104 040	290 238	5 963	2 445	250
Lindau (Bodensee)	41 307	1 371	4 172	9 035	9 897	7 132	4 470	5 230	42 762	181 650	3 993	2 517	254
Neu-Ulm	81 268	2 589	6 330	13 820	18 110	16 323	12 225	11 871	94 761	378 874	7 974	2 580	249
Oberallgäu	81 091	2 540	7 942	17 451	19 414	14 587	9 304	9 853	79 890	357 082	7 837	5 457	524
Ostallgäu	65 210	1 110	4 325	10 476	13 387	12 740	10 391	12 781	103 321	324 103	6 982	3 529	379
Unterallgäu	63 694	961	3 377	8 157	11 425	12 823	11 707	15 244	123 827	336 070	7 137	3 222	353
Saarland													
Insgesamt													
Bestand am 31.12.2015	510 845	9 493	27 982	81 750	118 543	93 012	79 150	100 915	821 157	2 545 996	53 035	17 860	1 662
+ Zugang durch Neubau	1 588	37	185	235	257	307	269	298	2 761	8 050	192	95	8
+ Zugang durch Baum. an best. Gebäuden	1 983	82	342	364	357	330	228	280	2 556	8 860	193	170	14
dar. durch Nutzungsänderung	199	17	21	47	35	30	25	24	269	909	19	9	1
+ Sonstiger Zugang	-	-	-	-	-	-	-	-	-	-	-	-	-
- Totalabgang	97	8	12	14	20	12	16	15	127	437	9	13	1
dar. durch Nutzungsänderung	-	-	-	-	-	-	-	-	-	-	-	-	-
- Abgang durch Baum. an best. Gebäuden	1 516	93	148	307	340	278	164	186	1 610	6 654	142	49	4
- Sonstiger Abgang	-	-	-	-	-	-	-	-	-	-	-	-	-
Bestand am 31.12.2016	512 803	9 511	28 349	82 028	118 797	93 359	79 467	101 292	824 737	2 555 815	53 269	18 063	1 679
Davon:													
Stadtverband Saarbrücken													
Landkreise	177 724	5 522	14 193	37 412	47 864	30 437	20 103	22 193	179 651	790 054	16 373	6 605	558
Merzig-Wadern	50 288	374	2 153	5 493	8 650	8 899	9 670	15 049	123 734	282 008	5 952	1 911	195
Neunkirchen	69 740	663	3 155	11 297	17 125	13 638	10 993	12 869	104 116	347 628	7 109	2 373	220
Saarlouis	97 150	782	4 023	12 231	20 945	18 296	17 587	23 286	188 919	515 222	10 819	3 553	349
Saar-Pfalz-Kreis	73 731	1 904	3 272	10 745	16 301	13 842	12 521	15 146	123 173	373 396	7 889	2 202	207
Sankt Wendel	44 170	266	1 553	4 850	7 912	8 247	8 593	12 749	105 144	247 507	5 127	1 419	149
Berlin													
Insgesamt													
Bestand am 31.12.2015	1 902 675	76 053	340 452	631 333	516 408	218 403	73 479	46 547	371 907	6 621 384	139 149	28 993	2 397
+ Zugang durch Neubau	10 778	1 618	2 502	2 463	2 046	1 281	629	239	1 917	34 291	918	173	10
+ Zugang durch Baum. an best. Gebäuden	12 644	2 282	3 039	3 279	2 332	1 076	335	301	2 488	37 403	959	308	17
dar. durch Nutzungsänderung	2 383	941	595	436	269	103	16	23	192	5 318	149	1	0
+ Sonstiger Zugang	144	144	-	-	-	-	-	-	-	144	6	-	-
- Totalabgang	-	-	-	-	-	-	-	-	-	-	-	-	-
dar. durch Nutzungsänderung	-	-	-	-	-	-	-	-	-	-	-	-	-
- Abgang durch Baum. an best. Gebäuden	9 724	1 285	2 415	2 768	1 967	883	241	165	1 360	29 508	721	188	11
- Sonstiger Abgang	-	-	-	-	-	-	-	-	-	-	-	-	-
Bestand am 31.12.2016	1 916 517	78 812	343 578	634 307	518 819	219 877	74 202	46 922	374 952	6 663 714	140 311	29 286	2 412
Brandenburg													
Insgesamt													
Bestand am 31.12.2015	1 300 817	30 096	127 059	305 969	373 739	240 207	130 420	93 327	736 838	5 417 470	110 244	30 734	2 521
+ Zugang durch Neubau	9 846	1 026	903	1 478	2 023	2 467	1 395	554	4 245	40 308	1 015	58	4
+ Zugang durch Baum. an best. Gebäuden	4 718	829	725	1 037	1 027	497	312	291	2 367	16 222	382	218	15
dar. durch Nutzungsänderung	1 241	532	216	209	144	72	36	32	272	3 015	83	22	1
+ Sonstiger Zugang	118	3	115	-	-	-	-	-	-	233	3	-	-
- Totalabgang	1 731	305	265	403	509	182	43	24	182	5 430	105	28	2
dar. durch Nutzungsänderung	99	3	24	19	17	13	15	8	60	391	9	20	2
- Abgang durch Baum. an best. Gebäuden	3 233	245	626	786	881	375	185	135	1 136	11 500	239	56	5
- Sonstiger Abgang	4	1	3	-	-	-	-	-	-	7	0	-	-
Bestand am 31.12.2016	1 310 531	31 403	127 908	307 295	375 399	242 614	131 899	94 013	742 132	5 457 296	111 300	30 926	2 533
Davon:													
Kreisfreie Städte													
Brandenburg an der Havel	43 446	931	4 713	15 127	14 673	5 045	1 865	1 092	8 618	159 463	3 038	815	67
Cottbus	57 627	1 880	6 521	14 054	21 165	8 820	3 328	1 859	14 468	220 280	4 134	1 311	110
Frankfurt (Oder)	33 659	1 534	4 405	9 654	10 703	4 791	1 691	881	6 829	123 048	2 333	491	40
Potsdam	91 521	4 286	14 995	27 755	26 470	11 076	4 178	2 761	22 238	326 107	6 767	1 581	130

* Fortschreibung basierend auf den endgültigen Ergebnissen der Gebäude- und Wohnungszählung 2011, einschließlich Wohnheime.

2 Wohnungsbestand Deutschlands nach Verwaltungsbezirken

- Wohnungen 2016 nach der Zahl der Räume *

Gegenstand der Nachweisung	Wohnungen in Wohn- und Nichtwohngebäuden										Darunter in Nichtwohngebäuden		
	davon mit ... Räumen									Räume insgesamt	Wohnfläche insgesamt	Wohnungen	Wohnfläche
	zusammen	1	2	3	4	5	6	7 oder mehr					
								Wohnungen	Räume				
Anzahl										1 000 m ²	Anzahl	1 000 m ²	
Landkreise													
Barnim	90 310	1 939	9 166	20 375	25 309	18 285	9 315	5 921	46 624	376 571	7 951	1 724	136
Dahme-Spreewald	83 359	2 571	7 311	18 694	21 747	16 430	9 765	6 841	53 821	354 824	7 441	2 088	168
Elbe-Elster	57 177	733	2 971	11 217	17 007	11 563	7 353	6 333	49 913	260 200	4 936	1 893	158
Havelland	79 328	1 207	6 555	18 201	22 423	15 539	9 185	6 218	48 832	340 249	7 190	1 576	129
Märkisch-Oderland	97 745	1 434	7 981	20 197	27 882	21 304	11 564	7 383	57 741	423 160	8 712	2 038	166
Oberhavel	102 618	1 722	9 989	22 455	29 877	20 604	10 657	7 314	57 449	432 984	9 082	2 337	184
Oberspreewald-Lausitz	64 031	837	4 349	16 473	20 182	11 387	6 213	4 590	36 048	269 943	5 053	1 642	139
Oder-Spree	94 740	2 203	8 277	19 926	29 224	18 283	9 798	7 029	55 217	400 851	8 065	1 933	153
Ostprignitz-Ruppin	54 125	1 723	5 663	13 423	13 515	9 821	5 558	4 422	35 576	225 407	4 641	1 987	158
Potsdam-Mittelmark	99 258	1 887	7 679	18 551	24 892	21 951	13 772	10 526	83 735	448 588	9 699	2 086	185
Prignitz	45 396	838	3 753	10 004	13 193	8 854	4 727	4 027	31 816	195 576	3 842	1 619	132
Spree-Neisse	64 277	1 462	5 251	14 850	17 770	11 722	7 509	5 713	44 742	276 000	5 507	1 903	151
Teltow-Fläming	83 972	1 430	7 285	18 382	24 240	17 076	9 078	6 481	51 560	359 514	7 350	2 230	188
Uckermark	67 942	2 786	11 044	17 957	15 127	10 063	6 343	4 622	36 905	264 531	5 560	1 672	142
Mecklenburg-Vorpommern													
Insgesamt	894 840	32 855	116 842	232 312	232 270	146 499	77 603	56 459	445 824	3 536 492	71 094	24 785	1 956
Bestand am 31.12.2015	894 840	32 855	116 842	232 312	232 270	146 499	77 603	56 459	445 824	3 536 492	71 094	24 785	1 956
+ Zugang durch Neubau	4 540	140	553	1 017	1 110	1 152	353	215	1 677	18 292	460	115	7
+ Zugang durch Baum. an best. Gebäuden	2 821	868	3 117	588	476	282	173	117	974	8 592	194	166	8
dar. durch Nutzungsänderung	1 093	616	115	132	108	74	34	14	125	2 373	54	12	1
+ Sonstiger Zugang	79	79	-	-	-	-	-	-	-	79	2	9	-
- Totalabgang	506	84	88	126	180	21	2	5	42	1 517	28	1	0
dar. durch Nutzungsänderung	26	-	4	12	6	2	-	2	15	93	2	-	-
- Abgang durch Baum. an best. Gebäuden	1 612	218	131	418	522	196	77	50	407	5 671	117	69	3
- Sonstiger Abgang	15	15	-	-	-	-	-	-	-	15	-	-	-
Bestand am 31.12.2016	900 147	33 625	117 493	233 373	233 154	147 716	78 050	56 736	448 026	3 556 252	71 605	25 005	1 968
Davon:													
Kreisfreie Städte													
Rostock	121 517	9 159	26 035	42 043	27 677	10 856	3 603	2 144	16 667	390 631	7 904	2 035	153
Schwerin	59 380	2 663	10 155	19 208	16 460	6 749	2 720	1 425	11 203	207 705	4 073	1 712	126
Landkreise													
Landkreis Rostock	110 812	2 160	10 002	24 414	29 534	22 435	12 713	9 554	75 412	477 407	9 787	3 348	275
Ludwigslust-Parchim	109 742	2 168	10 081	22 681	27 246	22 657	13 743	11 166	88 772	483 872	9 883	3 666	309
Mecklenburgische Seenplatte	147 633	4 166	15 144	36 583	43 428	25 735	13 439	9 138	71 859	599 083	11 810	4 213	329
Nordwestmecklenburg	83 464	2 746	13 318	19 393	18 149	14 414	8 667	6 777	53 775	338 004	7 009	2 418	194
Vorpommern-Greifswald	137 334	6 937	17 576	36 530	33 448	22 144	11 841	8 858	69 909	537 146	10 822	3 672	282
Vorpommern-Rügen	130 265	3 626	15 182	32 521	37 212	22 726	11 324	7 674	60 429	522 404	10 318	3 941	300
Sachsen													
Insgesamt	2 339 386	73 303	244 409	663 379	704 648	344 315	176 542	132 790	1 049 183	9 200 860	175 908	73 083	5 782
Bestand am 31.12.2015	2 339 386	73 303	244 409	663 379	704 648	344 315	176 542	132 790	1 049 183	9 200 860	175 908	73 083	5 782
+ Zugang durch Neubau	8 091	577	569	1 096	1 502	1 897	1 420	1 030	8 199	37 215	893	204	10
+ Zugang durch Baum. an best. Gebäuden	18 635	2 311	2 425	5 211	4 804	2 162	949	773	6 165	64 679	1 367	1 044	55
dar. durch Nutzungsänderung	1 841	435	289	444	293	198	89	93	744	5 785	145	26	2
+ Sonstiger Zugang	23	23	-	-	-	-	-	-	-	23	-	-	-
- Totalabgang	1 959	44	428	770	445	139	88	45	364	6 577	126	136	12
dar. durch Nutzungsänderung	174	7	25	50	49	27	8	8	62	648	17	99	9
- Abgang durch Baum. an best. Gebäuden	16 343	1 737	2 037	4 966	4 715	1 800	666	422	3 409	55 974	1 093	427	23
- Sonstiger Abgang	-	-	-	-	-	-	-	-	-	-	1	-	-
Bestand am 31.12.2016	2 347 833	74 433	244 938	663 950	705 794	346 435	178 157	134 126	1 059 774	9 240 226	176 949	73 768	5 812
Davon:													
Kreisfreie Städte													
Chemnitz	153 817	7 170	24 973	52 009	44 856	14 696	5 816	4 297	33 926	534 869	10 422	2 648	210
Dresden	301 842	18 800	38 493	91 547	95 075	36 560	13 153	8 214	65 380	1 077 825	21 031	5 463	413
Leipzig	335 232	17 001	47 550	110 379	102 709	37 477	12 027	8 089	64 200	1 177 821	23 408	7 381	569
Landkreise													
Bautzen	162 843	2 932	11 579	38 374	48 236	28 404	18 325	14 993	118 033	704 159	13 351	5 707	466
Erzgebirgskreis	197 194	2 683	13 989	54 676	63 025	32 801	17 040	12 980	101 940	814 974	14 857	8 603	684
Görlitz	155 473	2 768	14 591	40 211	46 398	24 923	15 313	11 269	88 897	643 565	12 359	5 596	452
Leipzig	142 585	2 668	11 802	34 562	40 561	25 753	15 241	11 998	95 168	607 581	11 811	4 258	344
Meißen	135 952	2 699	12 041	35 180	39 248	22 790	13 475	10 519	83 444	567 557	10 894	4 799	392
Mittelsachsen	180 034	4 265	14 977	46 238	54 195	29 802	17 021	13 536	107 287	748 136	13 822	7 026	555
Nordsachsen	109 629	1 532	7 570	26 187	33 404	20 083	11 730	9 123	71 822	471 466	9 023	4 091	307
Sächsische Schweiz-Osterzgebirge	135 859	2 439	12 541	36 732	39 795	21 956	12 721	9 675	76 321	559 324	10 647	5 108	397
Vogtlandkreis	143 606	3 969	14 209	39 705	42 441	23 044	11 612	8 626	67 983	574 141	10 900	5 842	467
Zwickau	193 767	5 507	20 623	58 150	55 851	28 146	14 683	10 807	85 373	758 808	14 425	7 246	557

* Fortschreibung basierend auf den endgültigen Ergebnissen der Gebäude- und Wohnungszählung 2011, einschließlich Wohnheime.

2 Wohnungsbestand Deutschlands nach Verwaltungsbezirken

- Wohnungen 2016 nach der Zahl der Räume *

Gegenstand der Nachweisung	Wohnungen in Wohn- und Nichtwohngebäuden										Darunter in Nichtwohngebäuden		
	davon mit ... Räumen								Räume insgesamt	Wohnfläche insgesamt	Wohnungen	Wohnfläche	
	zusammen	1	2	3	4	5	6	7 oder mehr					
								Wohnungen	Räume				
Anzahl										1 000 m ²	Anzahl	1 000 m ²	
Sachsen-Anhalt													
Insgesamt													
Bestand am 31.12.2015	1 286 282	32 804	117 212	318 962	389 060	222 220	115 524	90 500	718 272	5 302 873	103 040	35 282	2 873
+ Zugang durch Neubau	3 069	143	226	501	525	759	527	388	3 177	14 332	353	18	1
+ Zugang durch Baum. an best. Gebäuden	4 151	314	728	873	1 164	489	274	309	2 600	15 734	340	155	11
dar. durch Nutzungsänderung	596	155	124	127	74	51	23	42	386	1 859	52	22	1
+ Sonstiger Zugang	-	-	-	-	-	-	-	-	-	-	-	-	-
- Totalabgang	3 406	249	704	966	1 080	317	51	39	300	11 066	201	92	6
dar. durch Nutzungsänderung	110	23	27	18	19	8	10	5	40	347	8	76	4
- Abgang durch Baum. an best. Gebäuden	3 889	315	522	901	1 338	503	185	125	1 061	14 100	266	62	5
- Sonstiger Abgang	-	-	-	-	-	-	-	-	-	3	-	-	-
Bestand am 31.12.2016	1 286 207	32 697	116 940	318 469	388 331	222 648	116 089	91 033	722 688	5 307 770	103 265	35 301	2 874
Davon:													
Kreisfreie Städte													
Dessau-Roßlau	50 771	1 232	4 863	11 906	19 027	7 966	3 553	2 224	17 489	201 421	3 825	871	71
Halle (Saale)	144 148	9 505	22 949	42 477	43 046	16 284	6 368	3 519	27 682	502 328	9 812	3 780	294
Magdeburg, Landeshauptstadt	141 947	5 354	18 863	47 314	43 836	17 164	5 608	3 808	29 827	509 661	9 932	3 085	231
Landkreise													
Altmarkkreis Salzwedel	45 679	602	2 816	7 978	12 641	9 272	6 053	6 317	51 200	214 610	4 255	1 797	156
Anhalt-Bitterfeld	94 871	2 180	9 644	23 296	27 327	16 672	9 052	6 700	52 883	391 219	7 637	2 782	221
Börde	91 310	1 192	6 615	18 774	24 038	20 030	11 327	9 334	74 800	409 808	8 298	2 075	179
Burgenlandkreis	105 725	1 751	7 945	26 893	32 717	17 848	10 227	8 344	66 156	445 946	8 429	3 482	278
Harz	127 959	2 705	9 626	31 553	39 129	22 896	12 000	10 050	79 874	539 486	10 505	3 885	323
Jerichower Land	50 627	500	3 168	10 159	15 752	10 393	5 866	4 789	37 982	225 464	4 494	1 497	124
Mansfeld-Südharz	78 746	1 333	4 956	16 542	23 919	15 783	9 177	7 036	55 713	346 237	6 529	2 412	203
Saalekreis	100 926	1 859	6 283	21 824	29 644	20 696	11 937	8 683	68 280	441 855	8 619	2 150	190
Salzlandkreis	115 796	1 801	9 356	30 609	36 136	20 607	9 833	7 454	58 830	477 747	9 155	3 331	267
Stendal	65 610	1 393	5 659	14 413	18 893	12 199	6 953	6 100	49 120	283 355	5 668	1 855	157
Wittenberg	72 092	1 290	4 197	14 731	22 226	14 838	8 135	6 675	52 852	318 633	6 110	2 299	181
Thüringen													
Insgesamt													
Bestand am 31.12.2015	1 173 154	29 849	96 703	264 624	332 066	204 709	125 584	119 619	957 674	5 080 114	96 012	41 691	3 419
+ Zugang durch Neubau	3 572	534	216	438	626	672	607	479	3 877	15 663	378	37	3
+ Zugang durch Baum. an best. Gebäuden	7 336	1 777	930	1 503	1 515	620	427	564	4 814	24 682	553	383	23
dar. durch Nutzungsänderung	1 717	957	188	188	144	99	51	90	793	4 067	101	27	2
+ Sonstiger Zugang	218	169	45	4	-	-	-	-	1	272	6	-	-
- Totalabgang	1 092	196	127	293	227	133	57	59	457	3 701	71	91	7
dar. durch Nutzungsänderung	177	14	26	54	37	26	8	12	86	640	14	81	7
- Abgang durch Baum. an best. Gebäuden	5 263	724	701	1 212	1 482	497	345	302	2 499	18 744	376	215	13
- Sonstiger Abgang	-	-	-	-	-	-	-	-	-	-	-	-	-
Bestand am 31.12.2016	1 177 925	31 409	97 066	265 064	332 498	205 371	126 216	120 301	963 410	5 098 286	96 501	41 805	3 428
Davon:													
Kreisfreie Städte													
Eisenach	24 575	360	2 024	5 806	7 955	5 122	1 989	1 319	10 410	101 600	1 848	1 230	92
Erfurt	116 023	2 912	15 732	33 932	37 558	15 144	6 310	4 435	35 170	435 154	8 367	3 642	284
Gera	61 559	3 059	7 754	17 249	20 785	8 187	2 779	1 746	13 758	224 821	4 292	1 712	125
Jena	62 151	6 989	8 585	16 220	17 365	7 145	3 330	2 517	19 802	217 786	4 335	1 289	90
Suhl	21 367	1 160	1 417	5 821	6 830	3 228	1 634	1 277	10 141	84 862	1 556	577	49
Weimar	35 118	1 852	3 219	9 362	11 082	5 311	2 461	1 831	14 479	136 504	2 665	1 384	107
Landkreise													
Altenburger Land	56 764	932	5 590	15 294	16 985	9 148	4 941	3 874	30 812	232 132	4 315	1 946	156
Eichsfeld	46 769	390	2 084	8 311	11 594	9 006	6 637	8 747	70 684	231 403	4 463	1 633	152
Gotha	71 854	933	5 830	15 816	20 103	13 515	8 187	7 470	59 387	316 537	6 022	2 703	220
Greiz	58 104	1 159	4 079	13 981	16 487	10 580	6 546	5 272	42 259	251 643	4 768	2 602	211
Hildburghausen	32 164	368	1 415	4 952	7 840	6 112	5 061	6 416	52 624	162 964	3 025	1 250	109
Ilm-Kreis	61 246	1 936	4 448	13 442	16 784	11 669	6 746	6 221	49 640	266 755	4 917	2 345	188
Kyffhäuserkreis	42 180	669	2 789	7 178	11 544	8 561	5 931	5 508	43 697	196 045	3 706	1 354	117
Nordhausen	46 097	1 975	4 831	10 895	10 737	7 964	4 957	4 738	37 808	194 640	3 797	1 416	123
Saale-Holzland-Kreis	43 440	779	2 698	7 802	11 055	9 660	6 247	5 199	41 704	201 287	3 767	1 454	122
Saale-Orla-Kreis	45 065	465	2 811	9 480	12 177	8 516	5 764	5 852	47 008	207 407	3 843	2 150	176
Saalfeld-Rudolstadt	61 543	1 691	4 997	14 183	16 947	10 422	6 560	6 743	54 328	267 820	4 974	2 565	208
Schmalkalden-Meiningen	64 960	703	3 435	12 396	17 766	12 149	9 051	9 460	75 705	306 581	5 703	2 555	212
Sömmerda	35 306	541	1 845	6 079	8 753	7 595	5 508	4 985	39 569	168 072	3 188	1 001	91
Sonneberg	31 761	415	1 800	6 178	9 321	6 211	3 879	3 957	32 028	146 190	2 634	1 266	102
Unstrut-Hainich-Kreis	54 298	1 007	4 096	11 328	14 095	9 606	6 980	7 186	57 932	247 405	4 781	2 029	177
Wartburgkreis	63 023	490	2 779	11 190	17 495	12 171	8 843	10 055	80 437	303 948	5 735	2 100	181
Weimarer Land	42 558	624	2 808	8 169	11 240	8 349	5 875	5 493	44 028	196 730	3 799	1 602	137

* Fortschreibung basierend auf den endgültigen Ergebnissen der Gebäude- und Wohnungszählung 2011, einschließlich Wohnheime.

3 Bestand an Wohngebäuden in Deutschland nach Verwaltungsbezirken

- Wohngebäude 2016 nach Gebäudearten * -

Gegenstand der Nachweisung	Wohngebäude														
	zusammen			davon											
	Gebäude	Wohnfläche	Wohnungen	mit 1 Wohnung			mit 2 Wohnungen			mit 3 oder mehr Wohnungen			Wohnheime		
				Gebäude/Wohnungen	Wohnfläche		Gebäude	Wohnfläche	Wohnungen	Gebäude	Wohnfläche	Wohnungen	Gebäude	Wohnfläche	Wohnungen
Anzahl	1 000 m ²	Anzahl	1 000 m ²	Anzahl	1 000 m ²	Anzahl	1 000 m ²	Anzahl	1 000 m ²	Anzahl	1 000 m ²	Anzahl			
Schleswig-Holstein															
Insgesamt															
Bestand am 31.12.2015	802 101	131 324	1 405 074	632 915	76 326	78 552	14 716	157 105	90 013	39 832	605 778	621	450	9 276	
+ Zugang durch Neubau	6 834	1 208	12 561	5 674	706	538	106	1 076	607	392	5 701	15	5	110	
+ Zugang durch Baum. an best. Gebäuden	222	508	4 867	128	254	188	70	672	128	166	2 296	31	18	155	
dar. durch Nutzungsänderung	222	61	579	104	14	36	9	72	65	28	362	17	10	41	
+ Sonstiger Zugang	1	-	167	1	-	-	-	-	-	-	13	-	-	153	
- Totalabgang	92	19	259	63	9	4	1	8	25	10	188	-	-	-	
dar. durch Nutzungsänderung	28	4	36	25	4	1	0	2	2	0	9	-	-	-	
- Abgang durch Baum. an best. Gebäuden	-	365	3 907	165	212	65	39	426	9	107	1 594	14	7	106	
- Sonstiger Abgang	-	1	13	-	0	-	-	1	-	-	-	-	-	12	
Bestand am 31.12.2016	809 066	132 654	1 418 490	638 490	77 065	79 209	14 852	158 418	90 714	40 273	612 006	653	465	9 576	
Davon:															
Kreisfreie Städte															
Flensburg	16 914	3 784	48 033	11 248	1 392	938	165	1 876	4 686	2 209	34 522	42	18	387	
Kiel	37 035	9 416	131 365	22 679	2 534	2 241	405	4 482	12 004	6 399	101 811	111	78	2 393	
Lübeck	43 257	8 491	113 478	28 625	3 152	4 055	688	8 110	10 541	4 628	76 158	36	23	585	
Neumünster	18 987	3 313	40 426	14 103	1 603	1 420	244	2 840	3 442	1 453	23 194	22	13	289	
Landkreise															
Dithmarschen	49 839	6 913	66 544	42 630	5 081	4 276	797	8 552	2 902	1 021	15 082	31	13	280	
Herzogtum Lauenburg	56 452	8 891	89 621	45 258	5 555	5 959	1 132	11 918	5 216	2 172	31 890	19	32	555	
Nordfriesland	63 903	9 058	91 884	52 071	6 143	6 971	1 256	13 942	4 829	1 625	25 300	32	34	571	
Ostholstein	64 285	10 154	108 981	50 173	5 895	7 164	1 308	14 328	6 889	2 911	43 959	59	40	521	
Pinneberg	81 367	13 739	146 471	64 929	7 908	7 419	1 370	14 838	8 986	4 433	66 270	33	28	434	
Plön	41 042	6 208	62 333	33 259	3 973	4 408	832	8 816	3 350	1 386	19 939	25	17	319	
Rendsburg-Eckernförde	86 427	13 212	129 904	70 374	8 636	9 146	1 738	18 292	6 836	2 791	40 235	71	47	1 003	
Schleswig-Flensburg	66 814	10 078	94 370	54 345	6 744	7 967	1 606	15 934	4 466	1 702	23 662	36	26	429	
Segeberg	74 552	12 193	123 582	61 081	7 546	6 641	1 291	13 282	6 767	3 335	48 830	63	20	389	
Steinburg	41 499	6 156	62 118	33 696	4 078	4 053	752	8 106	3 719	1 302	19 972	31	24	344	
Stormarn	66 693	11 050	109 380	54 019	6 825	6 551	1 268	13 102	6 081	2 905	41 182	42	52	1 077	
Hamburg															
Insgesamt															
Bestand am 31.12.2015	247 814	69 230	911 067	147 347	17 933	19 766	3 635	39 532	80 262	47 258	714 761	439	404	9 427	
+ Zugang durch Neubau	1 438	588	7 050	867	124	85	18	170	485	445	6 009	1	0	4	
+ Zugang durch Baum. an best. Gebäuden	36	251	3 354	14	43	43	12	116	32	195	2 941	-	-	-	
dar. durch Nutzungsänderung	36	25	317	7	1	11	2	22	18	22	288	-	-	-	
+ Sonstiger Zugang	-	-	-	-	-	-	-	-	-	-	-	-	-	-	
- Totalabgang	90	21	360	37	5	10	2	20	43	15	303	-	-	-	
dar. durch Nutzungsänderung	13	5	103	-	-	2	0	4	11	4	99	-	-	-	
- Abgang durch Baum. an best. Gebäuden	-	191	2 721	36	40	15	5	60	2	146	2 342	-	-	-	
- Sonstiger Abgang	-	0	-	-	-	-	0	-	-	-	-	-	-	-	
Bestand am 31.12.2016	249 198	69 857	918 390	148 155	18 056	19 869	3 659	39 738	80 734	47 737	721 066	440	405	9 431	
Niedersachsen															
Insgesamt															
Bestand am 31.12.2015	2 206 422	386 335	3 776 334	1 635 258	215 572	323 372	64 632	646 744	245 668	104 513	1 460 765	2 124	1 618	33 567	
+ Zugang durch Neubau	15 354	3 067	26 508	12 671	1 875	1 293	277	2 586	1 360	887	10 560	30	29	691	
+ Zugang durch Baum. an best. Gebäuden	542	1 059	9 499	325	454	736	265	2 206	406	335	4 316	7	4	108	
dar. durch Nutzungsänderung	542	137	1 464	267	37	108	23	216	162	74	907	5	4	74	
+ Sonstiger Zugang	2	4	270	-	-	-	-	-	-	-	-	2	4	270	
- Totalabgang	197	45	404	138	21	25	5	50	34	18	216	-	-	-	
dar. durch Nutzungsänderung	79	17	140	54	9	9	2	18	14	7	68	-	-	-	
- Abgang durch Baum. an best. Gebäuden	-	717	6 829	704	428	211	120	1 156	15	168	2 408	2	1	17	
- Sonstiger Abgang	3	3	71	-	-	-	-	-	-	-	-	3	3	71	
Bestand am 31.12.2016	2 222 120	389 701	3 805 307	1 647 412	217 452	325 165	65 048	650 330	247 385	105 550	1 473 017	2 158	1 651	34 548	
Statistische Region Braunschweig															
Bestand am 31.12.2015	407 261	77 049	804 461	276 344	36 670	67 761	13 275	135 522	62 601	26 689	381 754	555	416	10 841	
+ Zugang durch Neubau	2 088	433	3 409	1 834	281	114	24	228	138	125	1 300	2	2	47	
+ Zugang durch Baum. an best. Gebäuden	73	172	1 599	46	72	79	32	270	48	66	860	2	1	20	
dar. durch Nutzungsänderung	73	21	196	36	5	13	3	26	23	12	132	1	1	2	
+ Sonstiger Zugang	1	2	170	-	-	-	-	-	-	-	-	1	2	170	
- Totalabgang	27	6	63	17	2	2	0	4	8	4	42	-	-	-	
dar. durch Nutzungsänderung	18	3	34	11	1	1	0	2	4	2	21	-	-	-	
- Abgang durch Baum. an best. Gebäuden	-	122	1 261	69	63	29	16	170	3	43	616	1	0	3	
- Sonstiger Abgang	2	1	10	-	-	-	-	-	-	-	-	2	1	10	
Bestand am 31.12.2016	409 394	77 527	808 305	278 138	36 958	67 923	13 315	135 846	62 776	26 833	383 256	557	420	11 065	
Davon:															
Kreisfreie Städte															
Braunschweig	41 848	10 980	134 205	24 604	3 211	4 217	801	8 434	12 949	6 896	99 154	78	71	2 013	
Salzgitter	23 143	4 573	54 228	14 944	1 849	2 581	506	5 162	5 599	2 190	33 791	19	27	331	
Wolfsburg	26 754	5 664	63 955	18 361	2 466	3 116	597	6 232	5 247	2 581	38 750	30	20	612	
Landkreise															
Gifhorn	54 853	9 008	76 790	43 254	5 966	8 168	1 731	16 336	3 392	1 290	16 866	39	20	334	
Goslar	38 221	7 046	77 179	23 253	2 963	8 024	1 487	16 048	6 863	2 524	35 951	81	73	1 927	
Göttingen	57 863	11 768	129 288	36 031	4 901	11 220	2 206	22 440	10 394	4 519	66 503	218	142	4 314	
Helmestedt	28 674	4 718	46 367	21 200	2 710	4 147	809	8 294	3 312	1 181	16 606	15	19	267	
Northeim	39 533	6 997	66 413	25 574	3 486	9 349	1 861	18 698	4 589	1 637	21 820	21	13	321	
Osterode am Harz	23 035	3 893	39 283	14 419	1 860	5 614	1 041	11 228	2 988	989	13 577	14	4	59	
Peine	40 380	6 664	61 146	30 377	4 044	6 506	1 290	13 012	3 484	1 318	17 496	13	11	261	
Wolfenbüttel	35 090	6 216	59 451	26 121	3 503	4 981	985	9 962	3 959	1 708	22 742	29	21	626	

* Fortschreibung basierend auf den endgültigen Ergebnissen der Gebäude- und Wohnungszählung 2011, einschließlich Wohnheime.

3 Bestand an Wohngebäuden in Deutschland nach Verwaltungsbezirken

- Wohngebäude 2016 nach Gebäudearten * -

Gegenstand der Nachweisung	Wohngebäude													
	zusammen			davon										
	Gebäude	Wohnfläche	Wohnungen	mit 1 Wohnung		mit 2 Wohnungen			mit 3 oder mehr Wohnungen			Wohnheime		
				Gebäude/Wohnungen	Wohnfläche	Gebäude	Wohnfläche	Wohnungen	Gebäude	Wohnfläche	Wohnungen	Gebäude	Wohnfläche	Wohnungen
Anzahl	1 000 m ²	Anzahl	1 000 m ²	Anzahl	1 000 m ²	Anzahl	1 000 m ²	Anzahl	1 000 m ²	Anzahl	1 000 m ²	Anzahl		
Statistische Region Hannover														
Bestand am 31.12.2015	509 944	101 514	1 051 405	343 789	46 144	85 476	16 922	170 952	80 233	37 997	526 511	446	451	10 153
+ Zugang durch Neubau	2 414	510	4 314	2 054	306	144	31	288	206	162	1 768	10	11	204
+ Zugang durch Baum. an best. Gebäuden	96	207	2 015	61	71	101	41	352	72	95	1 216	-	-	-
dar. durch Nutzungsänderung	96	26	271	50	7	14	3	28	32	16	193	-	-	-
+ Sonstiger Zugang	1	2	100	-	-	-	-	-	-	-	-	1	2	100
- Totalabgang	26	7	81	19	3	5	1	10	2	3	52	-	-	-
dar. durch Nutzungsänderung	16	3	21	12	2	3	1	6	1	0	3	-	-	-
- Abgang durch Baum. an best. Gebäuden	-	145	1 590	101	65	34	22	218	3	59	885	-	-	-
- Sonstiger Abgang	1	2	61	-	-	-	-	-	-	-	-	1	2	61
Bestand am 31.12.2016	512 428	102 078	1 056 102	345 784	46 454	85 682	16 971	171 364	80 506	38 192	528 558	456	462	10 396
Davon:														
Region Hannover	227 033	51 663	578 422	148 231	19 811	30 547	5 932	61 094	48 010	25 640	361 790	245	280	7 307
Landkreise														
Diepholz	67 419	11 071	95 627	52 825	7 155	9 984	2 138	19 968	4 561	1 739	22 173	49	39	661
Hamelns-Pyrmont	41 325	7 695	77 355	26 150	3 460	8 725	1 686	17 450	6 412	2 513	33 179	38	36	576
Hildesheim	73 041	13 521	136 750	49 300	6 569	13 193	2 548	26 386	10 494	4 358	60 149	54	46	915
Holzminde	22 293	3 831	36 841	14 210	1 897	5 455	1 048	10 910	2 614	878	11 620	14	8	101
Nienburg (Weser)	36 964	6 226	54 674	27 290	3 749	6 637	1 401	13 274	3 016	1 051	13 739	21	26	371
Schaumburg	44 353	8 070	76 433	27 778	3 813	11 141	2 218	22 282	5 399	2 011	25 908	35	27	465
Statistische Region Lüneburg														
Bestand am 31.12.2015	534 050	85 183	793 856	421 266	54 339	70 750	14 204	141 500	41 661	16 427	227 438	373	214	3 652
+ Zugang durch Neubau	4 285	803	6 918	3 648	529	304	66	608	331	203	2 520	2	6	142
+ Zugang durch Baum. an best. Gebäuden	172	273	2 421	93	123	186	67	550	124	80	1 000	2	2	68
dar. durch Nutzungsänderung	172	42	495	80	10	42	9	84	48	21	263	2	2	68
+ Sonstiger Zugang	-	-	-	-	-	-	-	-	-	-	-	-	-	-
- Totalabgang	63	13	97	46	7	10	2	20	7	4	31	-	-	-
dar. durch Nutzungsänderung	18	5	36	11	2	3	1	6	4	3	19	-	-	-
- Abgang durch Baum. an best. Gebäuden	-	174	1 612	167	110	64	32	306	2	32	429	-	-	-
- Sonstiger Abgang	-	-	-	-	-	-	-	-	-	-	-	-	-	-
Bestand am 31.12.2016	538 444	86 072	801 486	424 794	54 873	71 166	14 303	142 332	42 107	16 675	230 498	377	222	3 862
Davon:														
Landkreise														
Celle	56 906	9 074	86 112	44 324	5 658	7 653	1 514	15 306	4 893	1 875	26 089	36	26	393
Cuxhaven	66 746	10 376	99 342	53 519	6 698	8 085	1 584	16 170	5 111	2 077	29 335	31	17	318
Harburg	78 998	12 593	116 227	63 736	8 211	9 394	1 886	18 788	5 814	2 464	33 151	54	33	552
Heidekreis	42 802	6 951	65 032	32 003	4 140	6 937	1 384	13 874	3 830	1 415	18 954	32	12	201
Lüchow-Dannenberg	18 171	2 770	25 146	14 562	1 868	2 482	501	4 964	1 115	396	5 526	12	5	94
Lüneburg	49 883	8 523	85 616	37 654	4 856	6 706	1 303	13 412	5 471	2 326	33 826	52	37	724
Osterholz	37 082	5 679	50 076	30 111	3 918	4 905	991	9 810	2 040	756	9 945	26	14	210
Rotenburg (Wümme)	53 855	8 488	72 471	43 531	5 870	7 479	1 590	14 958	2 819	1 008	13 667	26	20	315
Stade	62 166	9 776	93 993	50 646	6 363	6 526	1 286	13 052	4 946	2 102	29 784	48	25	511
Ülzen	29 939	4 932	46 290	22 426	2 951	4 649	945	9 298	2 826	1 014	14 199	38	22	367
Verden	41 896	6 911	61 181	32 282	4 341	6 350	1 318	12 700	3 242	1 241	16 022	22	11	177
Statistische Region Weser-Ems														
Bestand am 31.12.2015	755 167	122 588	1 126 612	593 859	78 419	99 385	20 231	198 770	61 173	23 401	325 062	750	536	8 921
+ Zugang durch Neubau	6 567	1 322	11 867	5 135	759	731	156	1 462	685	397	4 972	16	10	298
+ Zugang durch Baum. an best. Gebäuden	201	408	3 464	125	188	370	125	1 034	162	94	1 240	3	1	20
dar. durch Nutzungsänderung	201	48	502	101	15	39	8	78	59	25	319	2	1	4
+ Sonstiger Zugang	-	-	-	-	-	-	-	-	-	-	-	-	-	-
- Totalabgang	81	18	163	56	9	8	2	16	17	8	91	-	-	-
dar. durch Nutzungsänderung	27	6	49	20	3	2	0	4	5	3	25	-	-	-
- Abgang durch Baum. an best. Gebäuden	-	276	2 366	367	190	84	50	462	7	35	478	1	0	14
- Sonstiger Abgang	-	-	-	-	-	-	-	-	-	-	-	-	-	-
Bestand am 31.12.2016	761 854	124 024	1 139 414	598 696	79 167	100 394	20 460	200 788	61 996	23 850	330 705	768	547	9 225
Davon:														
Kreisfreie Städte														
Delmenhorst	21 252	3 439	37 222	15 912	1 902	2 779	506	5 558	2 551	1 027	15 689	10	4	63
Emden	14 899	2 272	25 115	11 910	1 366	1 059	177	2 118	1 904	714	10 717	26	15	370
Oldenburg	43 813	7 907	88 040	31 388	3 930	5 194	941	10 388	7 180	2 985	44 942	51	52	1 322
Osnabrück	31 740	7 204	83 417	16 875	2 270	5 385	1 041	10 770	9 343	3 813	54 232	137	81	1 540
Wilhelmshaven	17 290	3 644	43 988	10 627	1 334	1 490	273	2 980	5 158	2 030	30 240	15	8	141
Landkreise														
Ammerland	41 760	6 406	55 839	34 809	4 594	4 762	958	9 524	2 151	807	10 756	38	48	750
Aurich	73 659	9 927	92 849	63 580	7 599	6 884	1 266	13 768	3 153	1 042	15 218	42	20	283
Cloppenburg	47 813	8 088	63 520	38 566	5 661	6 978	1 574	13 956	2 217	828	10 595	52	25	403
Emsland	98 927	16 385	131 403	81 924	11 670	12 014	2 639	24 028	4 892	2 015	24 496	97	62	955
Friesland	37 215	5 271	49 490	31 158	3 802	3 818	704	7 636	2 221	754	10 498	18	12	198
Grafschaft Bentheim	43 667	6 810	58 120	36 762	4 935	4 863	1 018	9 726	1 995	817	11 142	47	40	490
Leer	60 942	8 613	77 223	52 451	6 547	5 888	1 122	11 776	2 554	908	12 523	49	36	473
Oldenburg	41 880	6 473	54 801	34 327	4 575	5 568	1 155	11 136	1 954	700	8 884	31	43	454
Osnabrück	94 581	17 117	150 731	63 354	8 993	22 305	4 701	44 610	8 860	3 368	41 924	62	55	843
Vechta	40 008	6 974	54 984	32 171	4 804	5 740	1 312	11 480	2 044	828	10 784	53	30	549
Wesermarsch	30 540	4 477	43 901	24 883	3 040	3 048	587	6 096	2 583	839	12 609	26	12	313
Wittmund	21 868	3 015	28 771	17 999	2 145	2 619	488	5 238	1 236	377	5 456	14	5	78

* Fortschreibung basierend auf den endgültigen Ergebnissen der Gebäude- und Wohnungszählung 2011, einschließlich Wohnheime.

3 Bestand an Wohngebäuden in Deutschland nach Verwaltungsbezirken

- Wohngebäude 2016 nach Gebäudearten * -

Gegenstand der Nachweisung	Wohngebäude														
	zusammen			davon											
	Gebäude	Wohnfläche	Wohnungen	mit 1 Wohnung			mit 2 Wohnungen			mit 3 oder mehr Wohnungen			Wohnheime		
				Gebäude/Wohnungen	Wohnfläche		Gebäude	Wohnfläche	Wohnungen	Gebäude	Wohnfläche	Wohnungen	Gebäude	Wohnfläche	Wohnungen
Anzahl	1 000 m ²	Anzahl	1 000 m ²	Anzahl	1 000 m ²	Anzahl	1 000 m ²	Anzahl	1 000 m ²	Anzahl	1 000 m ²	Anzahl			
Bremen															
Insgesamt															
Bestand am 31.12.2015	138 354	27 696	344 074	92 740	11 141	13 575	2 291	27 150	31 908	14 120	219 561	131	144	4 623	
+ Zugang durch Neubau	528	156	1 602	442	62	12	3	24	72	87	1 117	2	4	19	
+ Zugang durch Baum. an best. Gebäuden	18	72	789	7	31	8	5	54	19	31	420	4	5	97	
dar. durch Nutzungsänderung	18	8	108	4	1	3	1	6	10	4	50	1	3	48	
+ Sonstiger Zugang	-	-	-	-	-	-	-	-	-	-	-	-	-	-	
- Totalabgang	14	4	26	9	2	2	0	4	3	1	13	-	-	-	
dar. durch Nutzungsänderung	1	0	1	1	0	-	-	-	-	-	-	-	-	-	
- Abgang durch Baum. an best. Gebäuden	-	55	640	8	27	6	5	50	3	22	322	3	2	49	
- Sonstiger Abgang	-	-	-	-	-	-	-	-	-	-	-	-	-	-	
Bestand am 31.12.2016	138 886	27 865	345 799	93 172	11 205	13 587	2 293	27 174	31 993	14 215	220 763	134	152	4 690	
Davon:															
Kreisfreie Städte															
Bremen	117 720	23 072	284 173	79 200	9 545	12 012	2 022	24 024	26 389	11 361	176 500	119	144	4 449	
Bremerhaven	21 166	4 793	61 626	13 972	1 660	1 575	271	3 150	5 604	2 854	44 263	15	8	241	
Nordrhein-Westfalen															
Insgesamt															
Bestand am 31.12.2015	3 836 871	776 524	8 589 225	2 386 351	310 494	643 959	121 990	1 287 918	802 342	339 989	4 832 252	4 219	4 050	82 704	
+ Zugang durch Neubau	17 414	4 194	40 721	13 353	2 018	1 600	357	3 200	2 306	1 699	20 993	155	120	3 175	
+ Zugang durch Baum. an best. Gebäuden	688	2 217	23 267	471	680	1 152	503	4 402	732	971	12 681	54	64	2 006	
dar. durch Nutzungsänderung	688	263	3 556	313	51	130	30	260	213	147	1 777	32	35	1 206	
+ Sonstiger Zugang	69	6	69	69	6	-	-	-	-	-	-	-	0	1	
- Totalabgang	2 308	512	6 081	1 476	211	396	82	792	397	186	2 704	39	33	1 109	
dar. durch Nutzungsänderung	128	31	289	80	13	24	7	48	20	8	107	3	2	54	
- Abgang durch Baum. an best. Gebäuden	-	1 594	17 373	1 064	657	537	304	3 172	98	606	8 640	22	27	791	
- Sonstiger Abgang	-	-	-	-	-	-	-	-	-	-	-	-	-	-	
Bestand am 31.12.2016	3 852 734	780 835	8 629 828	2 397 704	312 330	645 778	122 464	1 291 556	804 885	341 867	4 854 582	4 367	4 174	85 986	
RB Düsseldorf															
Insgesamt															
Bestand am 31.12.2015	1 001 067	219 695	2 572 203	595 814	76 300	135 876	24 936	271 752	268 364	117 516	1 687 136	1 013	944	17 501	
+ Zugang durch Neubau	3 920	986	9 716	3 103	463	265	61	530	505	415	4 773	47	46	1 310	
+ Zugang durch Baum. an best. Gebäuden	163	560	6 497	121	166	169	74	686	136	302	3 969	12	18	810	
dar. durch Nutzungsänderung	163	76	1 333	74	13	30	7	60	51	42	472	8	16	727	
+ Sonstiger Zugang	1	1	1	1	0	-	-	-	-	-	-	-	0	1	
- Totalabgang	546	145	2 070	285	39	95	19	190	151	69	1 103	15	18	492	
dar. durch Nutzungsänderung	23	6	54	12	2	3	1	6	7	2	29	1	1	7	
- Abgang durch Baum. an best. Gebäuden	-	405	4 770	143	140	95	50	538	33	214	3 109	4	2	70	
- Sonstiger Abgang	-	-	-	-	-	-	-	-	-	-	-	-	-	-	
Bestand am 31.12.2016	1 004 605	220 691	2 581 577	598 611	76 751	136 120	25 002	272 240	268 821	117 951	1 691 666	1 053	988	19 060	
Davon:															
Kreisfreie Städte															
Duisburg	79 363	18 897	249 613	38 071	4 451	9 860	1 664	19 720	31 337	12 692	190 304	95	91	1 518	
Düsseldorf	70 814	25 048	328 914	28 366	3 944	7 259	1 399	14 518	34 985	19 514	281 356	204	190	4 674	
Essen	87 492	23 410	303 681	37 125	4 736	11 013	2 014	22 026	39 227	16 544	241 888	127	116	2 642	
Krefeld	45 410	9 764	115 402	27 982	3 604	4 959	932	9 918	12 415	5 184	76 643	54	44	859	
Mönchengladbach	56 000	11 292	131 676	34 612	4 348	7 102	1 241	14 204	14 243	5 673	82 186	43	31	674	
Mühlheim a.d. Ruhr	30 980	7 464	88 288	15 280	2 061	4 915	944	9 830	10 757	4 436	62 802	28	23	376	
Oberhausen	37 575	8 480	106 879	17 074	2 013	6 471	1 144	12 942	13 994	5 299	76 399	36	23	464	
Remscheid	20 290	4 747	57 280	10 231	1 325	3 659	665	7 318	6 376	2 721	39 177	24	36	554	
Solingen	31 832	6 690	79 196	16 811	2 106	5 338	958	10 676	9 639	3 585	50 989	44	41	720	
Wuppertal	53 416	14 890	186 675	24 141	3 187	7 340	1 367	14 680	21 855	10 204	145 888	80	132	1 966	
Landkreise															
Kleve	92 056	14 542	137 488	71 856	9 286	11 900	2 273	23 800	8 228	2 906	40 364	72	77	1 468	
Mettmann	96 622	21 484	237 833	61 353	8 094	13 681	2 508	27 362	21 539	10 826	148 075	49	57	1 043	
Rhein-Kreis Neuss	106 494	20 111	208 705	75 227	9 815	14 170	2 633	28 340	17 011	7 604	104 143	86	59	995	
Viersen	83 493	13 661	137 029	63 263	7 979	10 596	1 927	21 192	9 586	3 718	52 058	48	37	516	
Wesel	112 768	20 211	212 918	77 219	9 800	17 857	3 334	35 714	17 629	7 045	99 394	63	31	591	
RB Köln															
Insgesamt															
Bestand am 31.12.2015	985 121	193 024	2 103 515	678 126	87 812	129 914	24 472	259 828	175 919	79 593	1 139 327	1 162	1 147	26 234	
+ Zugang durch Neubau	4 825	1 278	12 697	3 658	560	441	99	882	685	578	7 191	41	41	966	
+ Zugang durch Baum. an best. Gebäuden	169	611	6 704	90	206	241	105	954	198	270	3 609	18	31	834	
dar. durch Nutzungsänderung	169	82	1 010	61	9	31	7	62	69	57	674	8	10	213	
+ Sonstiger Zugang	-	-	-	-	-	-	-	-	-	-	-	-	-	-	
- Totalabgang	463	106	1 302	333	45	49	10	98	73	46	664	8	5	207	
dar. durch Nutzungsänderung	30	7	112	20	3	2	1	4	5	3	41	2	1	47	
- Abgang durch Baum. an best. Gebäuden	-	431	5 054	224	188	123	67	718	21	156	2 258	10	21	637	
- Sonstiger Abgang	-	-	-	-	-	-	-	-	-	-	-	-	-	-	
Bestand am 31.12.2016	989 652	194 376	2 116 560	681 317	88 345	130 424	24 598	260 848	176 708	80 238	1 147 205	1 203	1 194	27 190	
Davon:															
Kreisfreie Städte															
Bonn	55 391	13 596	164 233	31 355	4 279	6 466	1 215	12 932	17 388	7 899	113 643	182	203	6 303	
Köln	137 488	41 402	537 891	69 286	9 064	12 907	2 375	25 814	55 028	29 595	435 680	267	367	7 111	
Leverkusen	29 753	6 661	78 927	17 703	2 249	3 730	659	7 460	8 301	3 736	53 500	19	16	264	
Landkreise															
Düren	75 066	12 232	119 020	58 276	7 472	8 644	1 637	17 288	8 083	3 068	42 597	63	54	859	
Euskirchen	60 730	9 415	87 215	48 314	6 187	7 669	1 494	15 338	4 693	1 702	22 953	54	32	610	
Heinsberg	81 940	12 221	114 057	67 712	8 503	8 682	1 632	17 364	5 494	2 045	28 342	52	41	639	
Oberbergischer Kreis	73 270	12 733	125 096	48 088	6 309	16 818	3 253	33 636	8 313	3 139	42 700	51	33	672	
Rhein-Erft-Kreis	119 107	20 906	214 048	89 685	11 416	13 732	2 528	27 464	15 565	6 876	95 105	125	86	1 794	
Rheinisch-Bergischer Kreis	72 873	13 612	134 529	50 661	6 724	12 392	2 389	24 784	10 369	4 438	58 509	51	61	1 175	
Rhein-Sieg-Kreis	164 863	28 125	269 287	124 058	16 369	22 219	4 277	44 438	18 466	7 382	99 145	120	97	1 646	
Aachen, Städteregion	119 171	23 476	272 257	76 779	9 774	17 165	3 139	34 330	25 008	10 359	155 031	219	205	6 117	

* Fortschreibung basierend auf den endgültigen Ergebnissen der Gebäude- und Wohnungszählung 2011, einschließlich Wohnheime.

3 Bestand an Wohngebäuden in Deutschland nach Verwaltungsbezirken

- Wohngebäude 2016 nach Gebäudearten * -

Gegenstand der Nachweisung	Wohngebäude													
	zusammen			davon										
	Gebäude	Wohnfläche	Wohnungen	mit 1 Wohnung		mit 2 Wohnungen			mit 3 oder mehr Wohnungen			Wohnheime		
				Gebäude/Wohnungen	Wohnfläche	Gebäude	Wohnfläche	Wohnungen	Gebäude	Wohnfläche	Wohnungen	Gebäude	Wohnfläche	Wohnungen
Anzahl	1 000 m ²	Anzahl	1 000 m ²	Anzahl	1 000 m ²	Anzahl	1 000 m ²	Anzahl	1 000 m ²	Anzahl	1 000 m ²	Anzahl		
RB Münster														
Bestand am 31.12.2015	604 174	114 163	1 202 989	391 350	51 088	108 635	20 924	217 270	103 507	41 472	581 344	682	679	13 025
+ Zugang durch Neubau	3 545	763	7 586	2 601	385	454	98	908	455	263	3 678	35	17	399
+ Zugang durch Baum. an best. Gebäuden dar. durch Nutzungsänderung	182	404	3 830	128	119	354	137	1 160	163	142	1 780	10	6	161
- Totalabgang	182	47	528	99	16	38	9	76	39	18	221	6	4	132
+ Sonstiger Zugang	20	2	20	20	2	-	-	-	-	-	-	-	-	-
- Abgang durch Baum. an best. Gebäuden	593	109	903	423	62	124	25	248	46	22	232	-	-	-
+ Sonstiger Abgang	40	9	58	27	5	9	2	18	4	1	13	-	-	-
- Sonstiger Abgang	-	285	2 708	340	136	122	69	696	7	79	1 049	4	1	22
Bestand am 31.12.2016	607 328	114 938	1 210 814	393 336	51 397	109 197	21 065	218 394	104 072	41 776	585 521	723	700	13 563
Davon:														
Kreisfreie Städte														
Bottrop	23 596	4 803	57 601	11 571	1 364	5 324	932	10 648	6 683	2 497	35 227	18	10	155
Gelsenkirchen	37 400	10 024	134 057	14 795	1 729	4 540	791	9 080	18 014	7 450	109 578	51	54	604
Münster	55 947	13 373	158 297	33 931	4 598	6 820	1 310	13 640	14 982	7 156	102 975	214	309	7 751
Landkreise														
Borken	100 475	16 605	153 063	73 837	9 846	18 273	3 651	36 546	8 266	3 031	41 456	99	78	1 224
Coesfeld	59 142	10 136	92 731	41 805	5 693	11 925	2 376	23 850	5 370	2 042	26 592	42	25	484
Recklinghausen	135 543	26 784	306 322	78 206	9 508	24 686	4 468	49 372	32 527	12 695	177 005	124	114	1 739
Steinfurt	122 324	20 509	188 318	88 828	11 899	23 505	4 716	47 010	9 880	3 822	51 403	111	73	1 077
Warendorf	72 901	12 704	120 425	50 363	6 761	14 124	2 822	28 248	8 350	3 084	41 285	64	38	529
RB Detmold														
Bestand am 31.12.2015	496 920	93 051	938 546	307 045	41 460	114 055	22 205	228 110	75 264	28 905	393 509	556	481	9 882
+ Zugang durch Neubau	2 391	575	5 336	1 772	273	229	53	458	369	238	2 851	21	11	255
+ Zugang durch Baum. an best. Gebäuden dar. durch Nutzungsänderung	97	290	2 631	76	92	205	90	762	125	106	1 310	5	2	33
- Totalabgang	97	30	307	45	7	20	6	40	28	16	191	4	2	31
+ Sonstiger Zugang	48	3	48	48	3	-	-	-	-	-	-	-	-	-
- Abgang durch Baum. an best. Gebäuden	391	79	897	264	39	71	17	142	46	18	231	10	6	260
+ Sonstiger Abgang	17	5	23	11	2	6	2	12	-	-	-	-	-	-
- Sonstiger Abgang	-	209	1 962	196	97	107	54	566	10	57	749	1	0	1
Bestand am 31.12.2016	499 065	93 631	943 702	308 481	41 691	114 311	22 277	228 622	75 702	29 175	396 690	571	489	9 909
Davon:														
Kreisfreie Stadt														
Bielefeld	61 003	13 780	164 637	31 773	4 159	11 078	2 011	22 156	17 970	7 451	107 171	182	159	3 537
Landkreise														
Gütersloh	87 924	16 184	156 154	56 433	7 734	18 875	3 768	37 750	12 544	4 641	61 209	72	42	762
Höxter	65 004	11 707	116 758	38 134	5 084	18 568	3 506	37 136	8 268	3 094	41 155	34	22	333
Lippe	40 905	7 091	64 579	27 992	3 856	9 048	1 819	18 096	3 826	1 382	17 897	39	35	594
Minden-Lübbecke	90 870	16 240	165 545	55 453	7 258	22 185	4 129	44 370	13 125	4 754	63 876	107	99	1 846
Paderborn	81 892	14 858	139 712	53 471	7 321	19 302	3 948	38 604	9 076	3 553	47 111	43	36	526
Paderborn	71 467	13 772	136 317	45 225	6 278	15 255	3 097	30 510	10 893	4 301	58 271	94	96	2 311
RB Arnsberg														
Bestand am 31.12.2015	749 589	156 591	1 771 972	414 016	53 834	155 479	29 453	310 958	179 288	72 505	1 030 936	806	798	16 062
+ Zugang durch Neubau	2 733	592	5 386	2 219	336	211	46	422	292	205	2 500	11	5	245
+ Zugang durch Baum. an best. Gebäuden dar. durch Nutzungsänderung	77	352	3 605	56	98	183	97	840	110	151	2 013	9	7	168
- Totalabgang	77	27	378	34	6	11	3	22	26	15	219	6	4	103
+ Sonstiger Zugang	-	-	-	-	-	-	-	-	-	-	-	-	-	-
- Abgang durch Baum. an best. Gebäuden	315	73	909	171	25	57	11	114	81	32	474	6	5	150
+ Sonstiger Abgang	18	5	42	10	2	4	1	8	4	2	24	-	-	-
- Sonstiger Abgang	-	264	2 879	161	97	90	63	654	27	101	1 475	3	3	61
Bestand am 31.12.2016	752 084	157 198	1 777 175	415 959	54 147	155 726	29 522	311 452	179 582	72 727	1 033 500	817	803	16 264
Davon:														
Kreisfreie Städte														
Bochum	57 322	14 959	192 475	24 091	3 073	8 942	1 630	17 884	24 183	10 119	146 411	106	137	4 089
Dortmund	94 016	23 742	304 779	45 552	5 769	12 661	2 293	25 322	35 641	15 557	230 768	162	123	3 137
Hagen	29 753	7 989	99 414	13 159	1 742	4 784	890	9 568	11 777	5 328	76 238	33	29	449
Hamm	38 242	7 260	83 361	23 391	2 806	6 648	1 210	13 296	8 164	3 182	45 779	39	62	895
Herne	24 118	6 235	81 355	9 929	1 175	3 657	634	7 314	10 486	4 383	63 492	46	44	620
Landkreise														
Ennepe-Ruhr-Kreis	63 772	14 532	166 142	31 891	4 270	13 002	2 473	26 004	18 825	7 718	107 223	54	71	1 024
Hochsauerland-Kreis	71 137	12 934	124 965	42 817	5 790	18 934	3 777	37 868	9 330	3 319	43 462	56	48	818
Märkischer Kreis	91 862	18 470	203 929	49 181	6 434	22 288	4 142	44 576	20 312	7 817	108 898	81	77	1 274
Olpe	35 836	6 484	60 077	21 240	2 937	10 697	2 187	21 394	3 870	1 342	17 110	29	17	333
Siegen-Wittgenstein	74 305	13 093	132 143	45 396	5 964	20 324	3 875	40 648	8 497	3 146	43 920	88	108	2 179
Soest	79 609	14 209	137 560	52 700	7 160	16 743	3 268	33 486	10 113	3 741	50 745	53	40	629
Unna	92 112	17 292	190 975	56 612	7 028	17 046	3 143	34 092	18 384	7 074	99 454	70	47	817
Hessen														
Insgesamt														
Bestand am 31.12.2015	1 375 429	278 339	2 881 358	851 652	114 914	292 692	58 582	585 384	227 648	102 209	1 394 294	3 437	2 633	50 028
+ Zugang durch Neubau	6 423	1 725	16 275	4 850	766	623	147	1 246	927	789	9 527	23	22	652
+ Zugang durch Baum. an best. Gebäuden dar. durch Nutzungsänderung	407	1 225	14 122	259	302	383	206	1 774	336	659	9 065	58	58	1 432
- Totalabgang	407	152	2 275	204	28	59	12	118	115	75	961	29	38	992
+ Sonstiger Zugang	5	3	62	1	-	-	-	-	-	-	-	4	3	62
- Abgang durch Baum. an best. Gebäuden	913	167	1 734	669	88	142	26	284	100	54	773	2	1	8
+ Sonstiger Abgang	49	9	88	32	4	6	1	12	9	4	42	1	0	2
- Sonstiger Abgang	-	905	10 852	363	264	211	141	1 430	26	482	7 073	29	18	395
Bestand am 31.12.2016	1 381 348	280 219	2 899 225	855 729	115 631	293 344	58 770	586 688	228 784	103 121	1 405 037	3 491	2 698	51 771

* Fortschreibung basierend auf den endgültigen Ergebnissen der Gebäude- und Wohnungszählung 2011, einschließlich Wohnheime.

3 Bestand an Wohngebäuden in Deutschland nach Verwaltungsbezirken

- Wohngebäude 2016 nach Gebäudearten * -

Gegenstand der Nachweisung	Wohngebäude													
	zusammen			davon									Wohnheime	
	Gebäude	Wohnfläche	Wohnungen	mit 1 Wohnung		mit 2 Wohnungen			mit 3 oder mehr Wohnungen			Gebäude	Wohnfläche	Wohnungen
				Gebäude/Wohnungen	Wohnfläche	Gebäude	Wohnfläche	Wohnungen	Gebäude	Wohnfläche	Wohnungen			
Anzahl	1 000 m ²	Anzahl	1 000 m ²	Anzahl	1 000 m ²	Anzahl	1 000 m ²	Anzahl	1 000 m ²	Anzahl	1 000 m ²	Anzahl		
RB Darmstadt														
Bestand am 31.12.2015	773 911	169 460	1 827 170	464 603	62 984	150 533	29 735	301 066	156 768	75 103	1 030 401	2 007	1 639	31 100
+ Zugang durch Neubau	3 879	1 167	11 304	2 840	450	367	85	734	659	620	7 361	13	12	369
+ Zugang durch Baum. an best. Gebäuden	225	877	10 704	149	186	231	124	1 078	229	530	7 278	22	38	1 211
dar. durch Nutzungsänderung	225	105	1 751	112	15	22	5	44	76	56	681	15	29	914
+ Sonstiger Zugang	2	0	1	1	-	-	-	-	-	-	-	1	0	1
- Totalabgang	701	130	1 374	509	68	112	20	224	78	42	633	2	1	8
dar. durch Nutzungsänderung	28	5	45	20	3	4	1	8	3	1	15	1	0	2
- Abgang durch Baum. an best. Gebäuden	-	661	8 294	236	164	144	88	904	19	400	5 883	7	9	284
- Sonstiger Abgang	1	0	1	1	0	-	-	-	-	-	-	-	-	-
Bestand am 31.12.2016	777 315	170 713	1 839 510	466 847	63 387	150 875	29 835	301 750	157 559	75 811	1 038 524	2 034	1 679	32 389
Davon:														
Kreisfreie Städte														
Darmstadt	23 353	6 096	75 617	12 272	1 629	3 410	638	6 820	7 483	3 631	52 370	188	198	4 155
Frankfurt am Main	76 900	27 156	372 631	30 943	3 970	7 722	1 403	15 444	37 497	21 152	312 407	738	632	13 837
Offenbach am Main	13 648	4 378	58 165	5 721	748	2 121	393	4 242	5 772	3 212	47 873	34	26	329
Wiesbaden	38 889	11 349	135 428	19 601	2 676	5 441	1 054	10 882	13 582	7 381	101 134	265	238	3 811
Landkreise														
Bergstraße	67 469	12 748	120 625	41 863	5 728	16 716	3 372	33 432	8 834	3 614	44 819	56	33	511
Darmstadt-Dieburg	74 515	13 594	129 393	48 049	6 518	16 788	3 323	33 576	9 632	3 716	47 184	46	37	584
Groß-Gerau	56 138	11 135	118 819	34 409	4 493	11 934	2 280	23 868	9 605	4 245	58 296	190	117	2 246
Hochtaunuskreis	53 378	11 338	107 858	36 547	5 369	8 331	1 712	16 662	8 412	4 189	53 405	88	69	1 244
Main-Kinzig-Kreis	99 436	18 989	188 835	61 907	8 258	23 010	4 572	46 020	14 376	6 057	79 298	143	101	1 610
Main-Taunus-Kreis	51 097	10 751	107 950	34 176	4 762	8 182	1 604	16 364	8 658	4 316	56 116	81	70	1 294
Odenwaldkreis	27 326	4 741	44 139	17 557	2 328	6 987	1 409	13 974	2 766	983	12 261	16	22	347
Offenbach	69 168	14 982	158 180	41 301	5 611	13 605	2 639	27 210	14 197	6 686	88 883	65	46	786
Rheingau-Taunus-Kreis	48 346	9 109	86 451	31 599	4 362	9 983	1 999	19 966	6 717	2 716	34 327	47	31	559
Wetteraukreis	77 652	14 347	135 419	50 902	6 936	16 645	3 438	33 290	10 028	3 913	50 151	77	61	1 076
RB Gießen														
Bestand am 31.12.2015	279 277	50 169	476 994	185 273	25 089	63 426	13 059	126 852	30 075	11 613	156 187	503	408	8 682
+ Zugang durch Neubau	1 257	295	2 725	957	154	148	36	296	148	100	1 321	4	5	151
+ Zugang durch Baum. an best. Gebäuden	119	202	2 014	71	65	81	40	348	62	84	1 160	27	13	113
dar. durch Nutzungsänderung	119	30	278	57	8	28	6	56	24	10	143	10	7	22
+ Sonstiger Zugang	2	1	5	-	-	-	-	-	-	-	-	2	1	5
- Totalabgang	99	17	169	80	10	8	1	16	11	6	73	-	-	-
dar. durch Nutzungsänderung	16	4	34	9	1	2	0	4	4	2	21	-	-	-
- Abgang durch Baum. an best. Gebäuden	-	142	1 510	60	53	41	26	268	4	58	800	17	6	60
- Sonstiger Abgang	2	1	5	-	-	1	0	2	1	0	3	-	-	-
Bestand am 31.12.2016	280 554	50 506	480 054	186 161	25 245	63 605	13 107	127 210	30 269	11 734	157 792	519	421	8 891
Davon:														
Landkreise														
Gießen	62 032	12 290	124 667	37 740	5 194	14 896	3 054	29 792	9 245	3 892	53 692	151	150	3 443
Lahn-Dill-Kreis	72 825	12 395	115 152	50 075	6 623	16 148	3 274	32 296	6 544	2 453	32 089	58	46	692
Limburg-Weilburg	50 572	8 646	78 549	39 206	4 765	10 760	2 188	21 520	4 572	1 674	21 444	34	19	379
Marburg-Biedenkopf	61 370	11 527	112 513	39 250	5 415	14 469	3 034	28 938	7 423	2 894	40 293	228	184	4 032
Vogelsbergkreis	33 755	5 649	49 173	23 890	3 248	7 332	1 557	14 664	2 485	821	10 274	48	23	345
RB Kassel														
Bestand am 31.12.2015	322 241	58 711	577 194	201 776	26 842	78 733	15 789	157 466	40 805	15 493	207 706	927	586	10 246
+ Zugang durch Neubau	1 287	263	2 246	1 053	163	108	26	216	120	69	845	6	6	132
+ Zugang durch Baum. an best. Gebäuden	63	146	1 404	39	52	71	42	348	45	45	627	9	7	108
dar. durch Nutzungsänderung	63	17	246	35	4	9	2	18	15	9	137	4	3	56
+ Sonstiger Zugang	1	2	56	-	-	-	-	-	-	-	-	1	2	56
- Totalabgang	113	20	191	80	10	22	4	44	11	6	67	-	-	-
dar. durch Nutzungsänderung	5	1	9	3	1	-	-	-	2	0	6	-	-	-
- Abgang durch Baum. an best. Gebäuden	-	101	1 048	67	47	26	26	258	3	25	390	5	4	51
- Sonstiger Abgang	-	-	-	-	-	-	-	-	-	-	-	-	-	-
Bestand am 31.12.2016	323 479	59 001	579 661	202 721	26 999	78 864	15 827	157 728	40 956	15 577	208 721	938	598	10 491
Davon:														
Kreisfreie Stadt														
Kassel	30 921	8 061	101 443	15 172	1 959	4 739	875	9 478	10 579	4 909	71 265	431	318	5 528
Landkreise														
Fulda	54 816	10 681	102 133	29 521	4 109	17 125	3 568	34 250	8 068	2 931	36 819	102	74	1 543
Hersfeld-Rotenburg	36 357	6 054	56 502	24 478	3 218	8 643	1 729	17 286	3 143	1 059	13 997	93	48	741
Kassel	68 502	11 743	111 797	44 528	5 864	17 044	3 306	34 088	6 870	2 538	32 593	60	35	588
Schwalm-Eder-Kreis	54 319	9 243	83 880	35 607	4 787	14 159	2 890	28 318	4 475	1 531	19 359	78	36	596
Waldeck-Frankenberg	46 990	8 077	74 388	31 789	4 304	10 305	2 120	20 610	4 809	1 615	21 340	87	38	649
Werra-Meißner-Kreis	31 574	5 143	49 518	21 626	2 759	6 849	1 342	13 698	3 012	995	13 348	87	48	846
Rheinland-Pfalz														
Insgesamt	1 168 965	206 474	1 975 214	851 604	113 851	185 267	37 177	370 534	131 078	54 617	733 347	1 016	829	19 729
+ Zugang durch Neubau	5 935	1 273	10 395	4 783	760	643	150	1 286	494	353	4 115	15	10	211
+ Zugang durch Baum. an best. Gebäuden	310	756	7 487	214	296	305	141	1 234	251	311	4 196	11	7	176
dar. durch Nutzungsänderung	310	113	1 347	174	23	50	10	100	82	75	932	4	5	141
+ Sonstiger Zugang	3	0	5	3	-	-	-	-	-	0	2	-	-	-
- Totalabgang	31	7	71	26	3	2	1	4	3	4	41	-	-	-
dar. durch Nutzungsänderung	14	2	25	13	2	-	-	-	1	1	12	-	-	-
- Abgang durch Baum. an best. Gebäuden	-	526	5 447	291	259	155	96	934	18	169	2 537	7	2	19
- Sonstiger Abgang	1	-	1	-	-	-	-	-	1	-	-	-	-	-
Bestand am 31.12.2016	1 175 181	207 969	1 987 582	856 287	114 644	186 058	37 371	372 116	131 801	55 109	739 082	1 035	845	20 097

* Fortschreibung basierend auf den endgültigen Ergebnissen der Gebäude- und Wohnungszählung 2011, einschließlich Wohnheime.

3 Bestand an Wohngebäuden in Deutschland nach Verwaltungsbezirken

- Wohngebäude 2016 nach Gebäudearten * -

Gegenstand der Nachweisung	Wohngebäude													
	zusammen			davon										
	Gebäude	Wohnfläche	Wohnungen	mit 1 Wohnung		mit 2 Wohnungen			mit 3 oder mehr Wohnungen			Wohnheime		
				Gebäude/Wohnungen	Wohnfläche	Gebäude	Wohnfläche	Wohnungen	Gebäude	Wohnfläche	Wohnungen	Gebäude	Wohnfläche	Wohnungen
Anzahl	1 000 m ²	Anzahl	1 000 m ²	Anzahl	1 000 m ²	Anzahl	1 000 m ²	Anzahl	1 000 m ²	Anzahl	1 000 m ²	Anzahl		
früher: RB Koblenz														
Bestand am 31.12.2015	457 110	76 898	718 406	333 746	44 240	75 448	14 970	150 896	47 616	17 436	228 468	300	252	5 296
+ Zugang durch Neubau	1 973	385	2 910	1 626	258	224	50	448	120	74	802	3	3	34
+ Zugang durch Baum. an best. Gebäuden dar. durch Nutzungsänderung	90	211	2 000	47	83	77	39	346	85	88	1 107	2	0	9
- Totalabgang	13	3	30	11	1	-	-	-	2	2	19	-	-	-
- Abgang durch Baum. an best. Gebäuden	6	1	6	6	1	-	-	-	-	-	-	-	-	-
- Sonstiger Abgang	-	143	1 348	78	76	40	28	272	1	40	501	2	0	6
Bestand am 31.12.2016	459 161	77 347	721 939	335 331	44 504	75 709	15 032	151 418	47 818	17 556	229 857	303	255	5 333
Davon:														
Kreisfreie Stadt Koblenz	20 711	5 021	57 844	10 606	1 424	3 301	633	6 602	6 774	2 922	39 415	30	42	1 221
Landkreise														
Ahrweiler	40 391	6 729	64 012	30 212	3 921	5 715	1 099	11 430	4 439	1 684	21 915	25	24	455
Altenkirchen (Westerwald)	43 000	6 605	59 841	32 431	4 205	7 774	1 484	15 548	2 778	904	11 658	17	12	204
Bad Kreuznach	47 384	7 998	74 968	36 183	4 787	6 687	1 352	13 374	4 474	1 826	24 903	40	33	508
Birkenfeld	27 721	4 516	42 552	20 676	2 718	4 511	889	9 022	2 510	894	12 435	24	16	419
Cochem-Zell	23 161	3 550	30 898	18 532	2 421	3 112	639	6 224	1 510	486	6 043	7	5	99
Mayen-Koblenz	65 276	10 978	102 877	46 743	6 177	10 760	2 113	21 520	7 716	2 644	33 801	57	43	813
Neuwied	54 693	9 139	85 675	39 664	5 244	9 228	1 814	18 456	5 768	2 051	27 102	33	30	453
Rhein-Hunsrück-Kreis	34 126	5 689	49 842	25 325	3 470	5 826	1 204	11 652	2 956	1 002	12 623	19	13	242
Rhein-Lahn-Kreis	37 226	6 408	60 164	25 526	3 408	7 260	1 441	14 520	4 424	1 552	19 965	16	8	153
Westerwaldkreis	65 472	10 715	93 266	49 433	6 728	11 535	2 364	23 070	4 469	1 593	19 997	35	30	766
früher: RB Trier														
Bestand am 31.12.2015	166 381	28 201	260 876	124 030	16 639	26 007	5 269	52 014	16 223	6 193	81 404	121	100	3 428
+ Zugang durch Neubau	1 011	205	1 745	824	131	102	22	204	82	50	613	3	2	104
+ Zugang durch Baum. an best. Gebäuden dar. durch Nutzungsänderung	68	125	1 157	49	47	60	25	224	40	51	615	3	1	9
- Totalabgang	2	0	4	2	0	-	-	-	0	2	-	-	-	-
- Abgang durch Baum. an best. Gebäuden	1	0	1	0	0	-	-	-	-	-	-	-	-	-
- Sonstiger Abgang	-	76	701	59	43	18	15	140	5	18	239	2	1	3
Bestand am 31.12.2016	167 459	28 455	263 076	124 845	16 775	26 150	5 301	52 300	16 339	6 276	82 393	125	103	3 538
Davon:														
Kreisfreie Stadt Trier	20 160	4 827	58 778	10 722	1 435	3 014	562	6 028	6 357	2 764	39 137	67	66	2 891
Landkreise														
Bernkastel-Wittlich	39 766	6 289	55 630	30 847	4 063	6 042	1 213	12 084	2 858	1 000	12 463	19	13	236
Eifelkreis Bitburg-Prüm	35 689	5 726	48 765	27 823	3 755	5 675	1 179	11 350	2 179	785	9 474	12	8	118
Trier-Saarburg	48 367	8 077	68 666	36 633	5 101	8 050	1 674	16 100	3 666	1 291	15 735	18	10	198
Vulkaneifel	23 477	3 536	31 237	18 820	2 420	3 369	673	6 738	1 279	437	5 584	9	6	95
früher: RB Rheinhessen-Pfalz														
Bestand am 31.12.2015	545 474	101 375	995 932	393 828	52 971	83 812	16 938	167 624	67 239	30 988	423 475	595	478	11 005
+ Zugang durch Neubau	2 951	683	5 740	2 333	371	317	78	634	292	229	2 700	9	5	73
+ Zugang durch Baum. an best. Gebäuden dar. durch Nutzungsänderung	152	420	4 330	118	166	168	77	664	126	172	2 474	6	6	158
- Totalabgang	16	4	36	14	2	1	0	2	1	1	20	-	-	-
- Abgang durch Baum. an best. Gebäuden	7	2	18	6	1	-	-	-	1	1	12	-	-	-
- Sonstiger Abgang	-	307	3 398	154	141	97	54	522	12	112	1 797	3	1	10
Bestand am 31.12.2016	548 561	102 167	1 002 567	396 111	53 366	84 199	17 038	168 398	67 644	31 277	426 832	607	487	11 226
Davon:														
Kreisfreie Städte														
Frankenthal (Pfalz)	8 867	2 124	23 428	5 985	787	1 109	216	2 218	1 765	1 114	15 135	8	8	90
Kaiserslautern	20 060	4 733	55 686	11 389	1 586	3 358	661	6 716	5 261	2 439	36 036	52	48	1 545
Landau in der Pfalz	10 281	2 177	22 863	7 167	946	1 123	221	2 246	1 977	994	12 935	14	16	515
Ludwigshafen am Rhein	27 390	6 776	81 433	16 530	2 115	3 473	655	6 946	7 275	3 953	56 995	112	53	962
Mainz	31 358	8 726	110 845	18 065	2 433	4 347	834	8 694	8 827	5 295	79 849	119	164	4 237
Neustadt a.d. Weinstraße	13 491	2 682	26 935	9 168	1 245	2 022	405	4 044	2 290	1 020	13 521	11	12	202
Pirmasens	10 142	2 047	23 130	5 468	714	2 023	371	4 046	2 639	950	13 355	12	12	261
Speyer	9 852	2 243	24 608	6 015	775	1 334	254	2 668	2 492	1 204	15 716	11	11	209
Worms	18 724	3 690	40 825	12 636	1 613	2 471	466	4 942	3 591	1 589	22 686	26	23	561
Zweibrücken	9 284	1 731	17 521	5 861	783	1 944	370	3 888	1 468	570	7 544	11	9	228
Landkreise														
Alzey-Worms	40 644	6 509	56 985	32 726	4 339	5 326	1 119	10 652	2 569	1 039	13 461	23	12	146
Bad Dürkheim	43 227	7 110	63 583	34 242	4 565	5 503	1 126	11 006	3 466	1 411	18 181	16	8	154
Donnersbergkreis	25 034	4 016	35 473	19 757	2 608	3 599	748	7 198	1 659	651	8 381	19	10	137
Germersheim	35 353	6 287	56 972	26 951	3 687	5 149	1 084	10 298	3 227	1 502	19 307	26	15	416
Kaiserslautern	39 943	7 095	57 858	28 975	4 256	8 001	1 719	16 002	2 939	1 105	12 531	28	16	350
Kusel	27 038	4 331	36 117	20 905	2 863	4 874	1 022	9 748	1 252	444	5 429	7	3	35
Mainz-Bingen	59 651	10 482	97 416	43 305	5 853	9 652	1 961	19 304	6 656	2 638	34 206	38	29	601
Rhein-Pfalz-Kreis	46 514	7 819	70 279	36 238	4 842	6 399	1 284	12 798	3 846	1 670	20 892	31	24	351
Südliche Weinstraße	36 494	5 970	52 516	28 708	3 833	5 218	1 075	10 436	2 544	1 054	13 251	24	8	121
Südwestpfalz	35 214	5 617	48 094	26 020	3 523	7 274	1 449	14 548	1 901	637	7 421	19	7	105

* Fortschreibung basierend auf den endgültigen Ergebnissen der Gebäude- und Wohnungszählung 2011, einschließlich Wohnheime.

3 Bestand an Wohngebäuden in Deutschland nach Verwaltungsbezirken

- Wohngebäude 2016 nach Gebäudearten * -

Gegenstand der Nachweisung	Wohngebäude														
	zusammen			davon											
	Gebäude	Wohnfläche	Wohnungen	mit 1 Wohnung			mit 2 Wohnungen			mit 3 oder mehr Wohnungen			Wohnheime		
				Gebäude/Wohnungen	Wohnfläche		Gebäude	Wohnfläche	Wohnungen	Gebäude	Wohnfläche	Wohnungen	Gebäude	Wohnfläche	Wohnungen
Anzahl	1 000 m ²	Anzahl	1 000 m ²	Anzahl	1 000 m ²	Anzahl	1 000 m ²	Anzahl	1 000 m ²	Anzahl	1 000 m ²	Anzahl			
Baden-Württemberg															
Insgesamt															
Bestand am 31.12.2015	2 386 866	479 495	4 982 851	1 457 680	194 005	502 951	97 293	1 005 902	423 113	185 125	2 449 726	3 122	3 073	69 543	
+ Zugang durch Neubau	14 453	3 511	32 744	10 638	1 675	1 784	403	3 568	1 898	1 344	15 416	133	90	3 122	
+ Zugang durch Baum. an best. Gebäuden	650	2 066	23 126	429	551	714	482	4 216	665	905	11 076	143	128	4 465	
dar. durch Nutzungsänderung	650	256	4 426	284	41	108	25	216	175	114	1 313	82	74	2 613	
+ Sonstiger Zugang	6	3	77	1	0	-	-	-	4	3	34	1	1	42	
- Totalabgang	1 141	260	3 379	668	86	221	41	442	235	103	1 450	17	30	819	
dar. durch Nutzungsänderung	76	22	235	34	5	19	4	38	21	12	149	2	1	14	
- Abgang durch Baum. an best. Gebäuden	-	1 518	16 961	634	499	528	373	3 844	79	596	7 920	61	50	1 623	
- Sonstiger Abgang	6	6	63	3	1	-	-	-	2	3	33	-	2	27	
Bestand am 31.12.2016	2 400 828	483 292	5 018 395	1 467 443	195 646	504 700	97 764	1 009 400	425 364	186 674	2 466 849	3 321	3 209	74 703	
RB Stuttgart															
Bestand am 31.12.2015	865 189	173 966	1 855 017	517 950	67 805	181 803	34 116	363 606	164 299	71 029	949 897	1 137	1 016	23 564	
+ Zugang durch Neubau	4 792	1 242	11 963	3 457	549	545	121	1 090	739	537	6 121	51	35	1 295	
+ Zugang durch Baum. an best. Gebäuden	184	677	8 333	135	170	197	132	1 226	220	328	4 116	42	46	1 942	
dar. durch Nutzungsänderung	184	83	1 631	77	11	25	6	50	59	43	564	23	24	940	
+ Sonstiger Zugang	1	0	4	-	-	-	-	-	-	-	-	1	0	4	
- Totalabgang	370	73	833	207	27	79	13	158	82	32	463	2	1	5	
dar. durch Nutzungsänderung	20	4	43	11	2	4	1	8	4	2	20	1	0	4	
- Abgang durch Baum. an best. Gebäuden	-	505	6 113	191	153	177	109	1 186	23	222	2 953	19	21	869	
- Sonstiger Abgang	2	3	47	-	-	-	-	-	2	3	33	-	0	14	
Bestand am 31.12.2016	869 794	175 304	1 868 324	521 144	68 343	182 289	34 247	364 578	165 151	71 638	956 685	1 210	1 076	25 917	
Davon:															
Region															
Stuttgart															
Stadtkreis															
Stuttgart	74 648	23 196	298 988	26 459	3 578	10 975	2 032	21 950	36 867	17 227	240 734	347	358	9 845	
Landkreise															
Böblingen	80 859	16 763	174 195	50 856	6 794	15 826	2 963	31 652	14 095	6 926	90 140	82	80	1 547	
Esslingen	111 804	22 438	242 826	66 515	8 574	22 264	4 090	44 528	22 893	9 642	128 348	132	132	3 435	
Göppingen	60 254	11 094	115 059	36 037	4 608	15 076	2 790	30 152	9 094	3 663	48 261	47	32	609	
Ludwigsburg	110 880	22 780	244 582	67 349	8 794	20 805	3 798	41 610	22 573	10 049	132 499	153	140	3 124	
Rems-Murr-Kreis	91 122	18 062	191 760	51 529	6 727	20 783	3 832	41 566	18 720	7 444	97 513	90	58	1 152	
Region															
Heilbronn-Franken															
Stadtkreis															
Heilbronn	21 397	4 894	57 042	11 413	1 459	3 749	682	7 498	6 181	2 707	36 879	54	46	1 252	
Landkreise															
Heilbronn	88 764	15 510	148 724	61 046	8 077	17 943	3 438	35 886	9 733	3 955	51 084	42	40	708	
Hohenlohekreis	28 681	5 109	49 078	19 377	2 573	6 239	1 230	12 478	3 017	1 284	16 789	48	23	434	
Main-Tauber-Kreis	37 017	6 592	61 743	23 980	3 262	9 132	1 826	18 264	3 869	1 480	18 883	36	24	616	
Schwäbisch-Hall	50 056	8 864	85 155	33 014	4 397	11 504	2 226	23 008	5 473	2 191	28 064	65	50	1 069	
Region															
Ostwürttemberg															
Landkreise															
Heidenheim	34 704	5 873	59 826	23 979	3 011	7 002	1 299	14 004	3 699	1 545	21 270	24	18	573	
Ostalbkreis	79 608	14 130	139 346	49 590	6 489	20 991	4 042	41 982	8 937	3 525	46 221	90	73	1 553	
RB Karlsruhe															
Bestand am 31.12.2015	592 870	124 490	1 298 899	354 901	48 373	125 921	24 656	251 842	111 272	50 586	671 002	776	875	21 154	
+ Zugang durch Neubau	3 238	776	7 043	2 494	396	354	84	708	363	275	3 139	27	22	702	
+ Zugang durch Baum. an best. Gebäuden	158	504	5 528	108	138	147	110	942	151	226	2 691	35	30	1 070	
dar. durch Nutzungsänderung	158	69	1 287	77	11	18	5	36	38	28	273	24	24	901	
+ Sonstiger Zugang	2	1	29	1	0	-	-	-	1	1	11	-	0	17	
- Totalabgang	335	80	1 328	186	23	61	11	122	83	38	560	5	8	460	
dar. durch Nutzungsänderung	26	8	102	10	2	7	2	14	9	5	78	-	-	-	
- Abgang durch Baum. an best. Gebäuden	-	362	3 859	133	119	118	87	884	22	150	2 004	11	6	121	
- Sonstiger Abgang	4	2	5	3	1	-	-	-	-	-	-	-	0	2	
Bestand am 31.12.2016	595 929	125 328	1 306 307	357 182	48 765	126 243	24 751	252 486	111 682	50 900	674 279	822	912	22 360	
Davon:															
Region															
Mittlerer Oberrhein															
Stadtkreise															
Baden-Baden	11 075	2 780	28 366	5 532	842	2 295	468	4 590	3 222	1 444	17 557	26	27	687	
Karlsruhe	41 037	12 533	151 215	19 716	2 690	5 871	1 134	11 742	15 345	8 553	115 653	105	156	4 104	
Landkreise															
Karlsruhe	113 020	20 964	196 815	73 716	10 150	24 567	4 906	49 134	14 642	5 821	72 181	95	88	1 784	
Rastatt	54 752	10 713	104 751	32 036	4 390	14 230	2 808	28 460	8 437	3 465	43 351	49	50	904	
Region															
Rhein-Neckar-Odenwald															
Stadtkreise															
Heidelberg	19 650	5 968	75 237	8 416	1 195	3 152	631	6 304	7 949	3 941	54 674	133	201	5 843	
Mannheim	40 652	12 394	158 574	18 758	2 456	5 889	1 103	11 778	15 875	8 707	124 477	130	128	3 561	
Landkreise															
Neckar-Odenwald-Kreis	41 546	7 070	64 532	28 122	3 762	10 040	2 027	20 080	3 351	1 249	15 758	33	33	572	
Rhein-Neckar-Kreis	132 851	26 180	254 620	82 834	11 621	28 536	5 634	57 072	21 374	8 838	113 080	107	86	1 634	
Region															
Nordschwarzwald															
Stadtkreis															
Pforzheim	18 195	4 930	58 395	9 524	1 282	2 717	527	5 434	5 909	3 062	42 235	45	59	1 202	
Landkreise															
Calw	38 851	7 154	72 232	23 689	3 132	9 461	1 802	18 922	5 660	2 180	28 423	41	40	1 198	
Enzkreis	54 561	9 274	88 226	36 903	4 877	12 049	2 282	24 098	5 568	2 084	26 579	41	31	646	
Freudenstadt	29 739	5 370	53 344	17 936	2 369	7 436	1 430	14 872	4 350	1 558	20 311	17	13	225	

* Fortschreibung basierend auf den endgültigen Ergebnissen der Gebäude- und Wohnungszählung 2011, einschließlich Wohnheime.

3 Bestand an Wohngebäuden in Deutschland nach Verwaltungsbezirken

- Wohngebäude 2016 nach Gebäudearten * -

Gegenstand der Nachweisung	Wohngebäude													
	zusammen			davon									Wohnheime	
	Gebäude	Wohnfläche	Wohnungen	mit 1 Wohnung		mit 2 Wohnungen		mit 3 oder mehr Wohnungen			Gebäude	Wohnfläche	Wohnungen	
				Gebäude/Wohnungen	Wohnfläche	Gebäude	Wohnfläche	Wohnungen	Gebäude	Wohnfläche				Wohnungen
Anzahl	1 000 m ²	Anzahl	1 000 m ²	Anzahl	1 000 m ²	Anzahl	1 000 m ²	Anzahl	1 000 m ²	Anzahl	1 000 m ²	Anzahl		
RB Freiburg														
Bestand am 31.12.2015	478 105	99 253	1 017 783	278 235	37 774	109 970	21 872	219 940	89 301	38 899	504 580	599	709	15 028
+ Zugang durch Neubau	3 175	759	7 050	2 344	368	412	93	824	391	281	3 284	28	17	598
+ Zugang durch Baum. an best. Gebäuden dar. durch Nutzungsänderung	185	509	5 149	109	130	185	141	1 180	163	212	2 557	30	25	635
+ Sonstiger Zugang	185	59	688	86	13	39	9	78	45	26	273	15	11	251
- Totalabgang	-	0	-	-	-	-	-	-	-	-	-	-	0	-
- Totalabgang dar. durch Nutzungsänderung	216	58	597	137	18	37	8	74	34	15	172	8	17	214
- Abgang durch Baum. an best. Gebäuden	18	6	50	6	1	5	1	10	7	4	34	-	-	-
- Sonstiger Abgang	-	378	4 099	140	118	125	107	1 060	22	140	1 886	15	13	345
Bestand am 31.12.2016	481 249	100 083	1 025 278	280 411	38 136	110 405	21 991	220 810	89 799	39 236	508 363	634	720	15 694
Davon:														
Region Südlicher Oberrhein														
Stadtkreis Freiburg i. Breisgau														
	25 804	8 526	110 224	10 732	1 473	3 893	771	7 786	11 030	6 019	85 201	149	262	6 505
Landkreise														
Breisgau-Hochschwarzwald	58 172	11 781	115 413	34 047	4 697	13 504	2 706	27 008	10 561	4 330	53 473	60	48	885
Emmendingen	35 974	7 325	72 023	20 200	2 769	8 965	1 789	17 930	6 781	2 746	33 455	28	21	438
Ortenaukreis	98 201	19 346	187 614	56 184	7 712	26 450	5 397	52 900	15 485	6 154	76 970	82	84	1 560
Region Schwarzwald-Baar-Heuberg														
Landkreise														
Rottweil	38 292	6 586	63 107	25 067	3 270	8 976	1 746	17 952	4 232	1 555	19 828	17	15	260
Schwarzwald-Baar-Kreis	45 798	9 449	98 803	25 803	3 475	11 199	2 163	22 398	8 726	3 753	48 876	70	58	1 726
Tuttlingen	36 244	6 272	60 783	24 568	3 213	7 578	1 450	15 156	4 077	1 590	20 710	21	20	349
Region Hochrhein-Bodensee														
Landkreise														
Konstanz	55 732	12 498	134 842	31 845	4 337	10 960	2 144	21 920	12 797	5 863	78 190	130	154	2 887
Lörrach	48 150	10 264	105 151	29 276	3 969	9 449	1 880	18 898	9 393	4 390	56 538	32	25	439
Waldshut	38 882	8 037	77 318	22 689	3 221	9 431	1 945	18 862	6 717	2 837	35 122	45	34	645
RB Tübingen														
Bestand am 31.12.2015	450 702	81 786	811 152	306 594	40 054	85 257	16 649	170 514	58 241	24 610	324 247	610	474	9 797
+ Zugang durch Neubau	3 248	735	6 688	2 343	362	473	105	946	405	251	2 872	27	17	527
+ Zugang durch Baum. an best. Gebäuden dar. durch Nutzungsänderung	123	377	4 116	77	113	185	98	868	131	139	1 712	36	26	818
+ Sonstiger Zugang	3	2	44	-	-	-	-	-	3	2	23	-	-	21
- Totalabgang	220	49	621	138	18	44	9	88	36	19	255	2	4	140
- Totalabgang dar. durch Nutzungsänderung	12	4	40	7	1	3	1	6	1	2	17	1	0	10
- Abgang durch Baum. an best. Gebäuden	-	273	2 890	170	109	108	70	714	12	83	1 077	16	11	288
- Sonstiger Abgang	-	0	3	-	-	-	-	-	-	-	-	-	0	3
Bestand am 31.12.2016	453 856	82 577	818 486	308 706	40 402	85 763	16 774	171 526	58 732	24 900	327 522	655	501	10 732
Davon:														
Region Neckar-Alb														
Landkreise														
Reutlingen	69 504	12 397	127 233	47 319	5 943	12 747	2 403	25 494	9 373	4 003	52 971	65	49	1 449
Tübingen	49 191	9 471	98 140	31 253	4 084	10 000	1 918	20 000	7 774	3 360	45 260	164	109	1 627
Zollernalbkreis	57 674	9 037	85 337	44 924	5 678	8 361	1 612	16 722	4 336	1 715	23 016	53	32	675
Region Donau-Iller														
Stadtkreis Ulm														
	20 600	5 058	59 426	11 487	1 505	3 328	635	6 656	5 716	2 860	39 298	69	58	1 985
Landkreise														
Alb-Donau-Kreis	53 714	9 015	83 449	37 477	4 949	11 544	2 279	23 088	4 632	1 746	22 083	61	42	801
Biberach	55 024	9 377	85 674	40 308	5 400	10 136	2 044	20 272	4 520	1 877	24 088	60	56	1 006
Region Bodensee-Oberschwaben														
Landkreise														
Bodenseekreis	46 786	9 811	101 265	27 514	3 731	9 462	1 853	18 924	9 764	4 186	53 835	46	41	992
Ravensburg	65 312	12 289	121 094	42 658	5 707	13 268	2 641	26 536	9 288	3 864	50 335	98	77	1 565
Sigmaringen	36 051	6 122	56 868	25 766	3 405	6 917	1 390	13 834	3 329	1 289	16 636	39	38	632
Bayern														
Insgesamt														
Bestand am 31.12.2015	2 993 729	587 583	6 034 668	2 017 735	273 091	554 044	111 203	1 108 088	418 997	200 121	2 824 815	2 953	3 169	84 030
+ Zugang durch Neubau	21 528	4 970	46 857	16 915	2 673	1 833	413	3 666	2 677	1 765	22 456	103	119	3 820
+ Zugang durch Baum. an best. Gebäuden dar. durch Nutzungsänderung	817	2 586	26 168	500	711	1 397	611	5 182	816	1 119	14 693	164	144	1 972
+ Sonstiger Zugang	817	306	3 042	375	57	131	27	262	202	115	1 320	109	108	1 085
- Totalabgang	78	19	236	68	7	-	-	-	8	12	111	2	0	57
- Totalabgang dar. durch Nutzungsänderung	943	174	2 084	635	82	158	29	316	142	56	871	8	8	262
- Abgang durch Baum. an best. Gebäuden	151	37	438	89	13	21	5	42	38	16	206	2	3	101
- Sonstiger Abgang	-	1 860	20 090	1 359	729	588	358	3 564	58	738	10 572	55	35	774
Bestand am 31.12.2016	3 015 207	593 123	6 085 695	2 033 224	275 670	556 528	111 841	1 113 056	422 296	202 223	2 850 576	3 159	3 390	88 839

* Fortschreibung basierend auf den endgültigen Ergebnissen der Gebäude- und Wohnungszählung 2011, einschließlich Wohnheime.

3 Bestand an Wohngebäuden in Deutschland nach Verwaltungsbezirken

- Wohngebäude 2016 nach Gebäudearten * -

Gegenstand der Nachweisung	Wohngebäude													
	zusammen			davon										
	Gebäude	Wohnfläche	Wohnungen	mit 1 Wohnung		mit 2 Wohnungen			mit 3 oder mehr Wohnungen			Wohnheime		
				Gebäude/Wohnungen	Wohnfläche	Gebäude	Wohnfläche	Wohnungen	Gebäude	Wohnfläche	Wohnungen	Gebäude	Wohnfläche	Wohnungen
Anzahl	1 000 m ²	Anzahl	1 000 m ²	Anzahl	1 000 m ²	Anzahl	1 000 m ²	Anzahl	1 000 m ²	Anzahl	1 000 m ²	Anzahl		
RB Oberbayern														
Bestand am 31.12.2015	890 912	1 979 886	2 155 996	592 920	821 581	139 837	282 145	279 674	157 237	864 997	1 252 297	918	11 164	31 105
+ Zugang durch Neubau	7 425	19 160	19 233	5 409	8 543	666	1 525	1 332	1 326	8 718	11 352	24	375	1 140
+ Zugang durch Baum. an best. Gebäuden dar. durch Nutzungsänderung	251	8 454	9 012	171	2 171	390	1 661	1 386	277	4 349	5 865	42	272	478
+ Sonstiger Zugang	251	843	814	115	194	48	105	96	60	349	370	28	194	233
- Totalabgang	-	-	-	-	-	-	-	-	-	-	-	-	-	-
- Totalabgang dar. durch Nutzungsänderung	475	758	1 034	310	379	91	145	182	69	190	367	5	44	175
- Abgang durch Baum. an best. Gebäuden	38	105	120	21	30	3	16	6	13	54	72	1	6	21
- Sonstiger Abgang	-	6 261	7 056	391	2 169	207	1 049	1 020	17	2 969	4 375	14	74	158
Bestand am 31.12.2016	898 113	2 000 481	2 176 151	597 799	829 747	140 595	284 138	281 190	158 754	874 904	1 264 772	965	11 692	32 390
Davon:														
Kreisfreie Städte														
Ingolstadt	26 940	5 667	65 225	17 944	2 341	3 809	735	7 618	5 134	2 527	38 016	53	64	1 647
München	140 409	55 253	765 854	69 280	9 235	12 275	2 314	24 550	58 571	43 168	654 037	283	536	17 987
Rosenheim	10 247	2 508	30 732	5 959	786	1 388	259	2 776	2 869	1 442	21 356	31	21	641
Landkreise														
Altötting	28 894	5 215	49 159	21 626	2 978	4 473	918	8 946	2 774	1 299	18 222	21	20	365
Bad Tölz-Wolfratshausen	27 797	5 630	56 404	17 739	2 496	5 264	1 066	10 528	4 760	2 025	27 438	34	43	699
Berchtesgadener Land	22 134	4 559	49 520	12 939	1 740	4 821	937	9 642	4 343	1 823	26 025	31	59	914
Dachau	34 222	6 446	64 363	23 035	3 143	6 341	1 247	12 682	4 834	2 047	28 451	12	9	195
Ebersberg	32 515	6 146	58 137	23 867	3 379	4 725	951	9 450	3 907	1 788	24 447	16	28	373
Eichstätt	38 696	6 484	54 953	29 218	4 115	7 224	1 546	14 448	2 213	785	10 229	41	40	1 058
Erding	32 875	6 138	56 160	23 076	3 295	6 128	1 297	12 256	3 657	1 532	20 544	14	14	284
Freising	39 612	7 723	77 484	26 617	3 736	7 106	1 446	14 212	5 833	2 509	35 357	56	32	1 298
Fürstenfeldbruck	48 757	9 427	97 044	35 880	4 741	6 012	1 154	12 024	6 836	3 495	48 551	29	37	589
Garmisch-Partenkirchen	19 761	3 927	44 046	10 597	1 377	4 190	785	8 380	4 933	1 746	24 513	41	19	556
Landsberg am Lech	32 541	5 682	51 242	24 275	3 365	5 360	1 103	10 720	2 876	1 200	16 015	30	15	232
Miesbach	23 569	4 727	46 119	14 907	2 169	4 505	905	9 010	4 136	1 637	21 755	21	17	447
Mühldorf am Inn	29 780	5 278	47 210	22 761	3 207	4 509	947	9 018	2 497	1 113	15 210	13	11	221
München	69 536	15 249	154 864	50 709	7 336	7 771	1 569	15 542	10 983	6 259	85 943	73	85	2 670
Neuburg-Schrobenhausen	27 095	4 604	41 066	20 317	2 785	4 859	1 021	9 718	1 902	784	10 801	17	15	230
Pfaffenhofen a.d. Ilm	35 227	6 056	52 983	25 828	3 615	6 605	1 401	13 210	2 772	1 029	13 773	22	12	172
Rosenheim	63 914	11 922	111 614	43 151	6 088	12 157	2 467	24 314	8 568	3 339	43 472	38	28	677
Starnberg	33 593	6 691	61 787	23 991	3 563	5 037	1 067	10 074	4 539	2 050	27 452	26	11	270
Traunstein	45 599	8 521	80 750	30 376	4 265	9 510	1 964	19 020	5 685	2 262	30 827	28	31	527
Weilheim-Schongau	34 400	6 194	59 435	23 707	3 221	6 526	1 317	13 052	4 132	1 632	22 338	35	24	338
RB Niederbayern														
Bestand am 31.12.2015	346 955	59 844	540 605	257 719	35 730	61 790	12 881	123 580	27 184	11 019	153 736	262	214	5 570
+ Zugang durch Neubau	2 973	592	5 090	2 539	414	207	46	414	215	116	1 627	12	15	510
+ Zugang durch Baum. an best. Gebäuden dar. durch Nutzungsänderung	87	227	1 957	37	74	188	70	570	73	67	873	20	16	71
+ Sonstiger Zugang	87	30	224	34	5	15	3	30	21	7	94	17	15	66
- Totalabgang	-	-	-	-	-	-	-	-	-	-	-	-	-	-
- Totalabgang dar. durch Nutzungsänderung	74	15	148	54	8	6	2	12	14	6	82	-	-	-
- Abgang durch Baum. an best. Gebäuden	20	5	48	11	2	1	0	2	8	3	35	-	-	-
- Sonstiger Abgang	-	154	1 389	182	85	42	29	278	4	39	517	3	1	6
Bestand am 31.12.2016	349 941	60 493	546 115	260 059	36 126	62 137	12 966	124 274	27 454	11 157	155 637	291	245	6 145
Davon:														
Kreisfreie Städte														
Landshtut	13 156	3 067	35 266	8 709	1 177	1 581	306	3 162	2 839	1 548	21 995	27	36	1 400
Passau	10 556	2 458	29 597	6 330	877	1 724	348	3 448	2 470	1 207	18 668	32	26	1 151
Straubing	10 239	2 097	23 617	6 909	909	1 194	229	2 388	2 122	946	14 131	14	13	189
Landkreise														
Deggendorf	34 293	5 931	54 853	25 369	3 490	6 027	1 248	12 054	2 850	1 151	16 361	47	41	1 069
Dingolfing-Landau	29 194	4 670	39 488	23 800	3 270	3 932	833	7 864	1 446	560	7 688	16	7	136
Freyung-Grafenau	24 151	4 032	35 460	16 633	2 264	5 978	1 239	11 956	1 527	517	6 696	13	13	175
Kelheim	33 841	5 779	50 874	25 379	3 540	5 867	1 240	11 734	2 581	986	13 499	14	12	262
Landshtut	45 790	7 567	63 522	35 673	5 005	7 581	1 592	15 162	2 512	959	12 515	24	12	172
Passau	56 921	9 754	84 730	41 329	5 821	11 616	2 462	23 232	3 933	1 429	19 378	43	42	791
Regen	22 944	3 864	36 139	14 846	1 969	6 056	1 204	12 112	2 025	679	9 999	17	12	182
Rottal-Inn	36 873	6 162	50 956	29 647	4 252	5 269	1 138	10 538	1 932	755	10 380	25	18	391
Straubing-Bogen	31 983	5 114	41 613	25 435	3 552	5 312	1 127	10 624	1 217	422	5 327	19	13	227
RB Oberpfalz														
Bestand am 31.12.2015	292 490	53 171	516 473	193 079	26 247	66 924	13 604	133 848	32 234	13 028	180 369	253	291	9 177
+ Zugang durch Neubau	2 235	484	4 377	1 817	292	202	45	404	202	129	1 622	14	18	534
+ Zugang durch Baum. an best. Gebäuden dar. durch Nutzungsänderung	51	208	1 840	32	53	193	77	644	69	60	739	8	17	146
+ Sonstiger Zugang	51	24	140	23	3	11	2	22	13	6	77	4	12	18
- Totalabgang	-	-	60	-	-	-	-	-	-	-	4	-	-	56
- Totalabgang dar. durch Nutzungsänderung	56	11	176	38	5	10	2	20	6	2	35	2	3	83
- Abgang durch Baum. an best. Gebäuden	13	4	96	8	1	4	1	8	-	-	-	1	2	80
- Sonstiger Abgang	-	141	1 423	189	66	53	35	364	5	34	456	4	5	135
Bestand am 31.12.2016	294 720	53 710	521 091	194 701	26 521	67 256	13 689	134 512	32 494	13 181	182 187	269	319	9 691
Davon:														
Kreisfreie Städte														
Amberg	9 317	1 961	22 202	5 523	718	1 527	294	3 054	2 253	938	13 357	14	10	268
Regensburg	21 653	6 328	86 761	11 375	1 551	2 512	468	5 024	7 667	4 141	63 278	99	167	7 084
Weiden i.d. Oberpfalz	9 167	2 016	23 107	5 004	687	1 700	310	3 400	2 439	1 001	14 268	24	18	435
Landkreise														
Amberg-Weizbach	30 419	5 280	47 545	19 418	2 640	8 312	1 716	16 624	2 674	911	11 295	15	13	208
Cham	39 082	6 534	57 784	26 540	3 556	9 913	2 077	19 826	2 614	890	11 240	15	11	178
Neumarkt i.d. Oberpfalz	38 153	6 540	55 775	28 796	4 054	7 094	1 517	14 188	2 242	953	12 470	21	16	321
Neustadt a.d. Waldnaab	28 860	4 908	44 507	18 676	2 539	7 799	1 570	15 598	2 372	775	9 903	13	24	330
Regensburg	55 161	9 515	83 576	39 343	5 522	11 128	2 289	22 256	4 672	1 682	21 507	18	23	470
Schwandorf	41 501	7 003	64 891	26 612	3 504	11 339	2 289	22 678	3 516	1 184	15 373	34	26	228
Tirschenreuth	21 407	3 626	34 943	13 414	1 750	5 932	1 158	11 864	2 045	707	9 496	16	11	169

* Fortschreibung basierend auf den endgültigen Ergebnissen der Gebäude- und Wohnungszählung 2011, einschließlich Wohnheime.

3 Bestand an Wohngebäuden in Deutschland nach Verwaltungsbezirken

- Wohngebäude 2016 nach Gebäudearten * -

Gegenstand der Nachweisung	Wohngebäude													
	zusammen			davon									Wohnheime	
	Gebäude	Wohnfläche	Wohnungen	mit 1 Wohnung		mit 2 Wohnungen			mit 3 oder mehr Wohnungen			Gebäude	Wohnfläche	Wohnungen
				Gebäude/Wohnungen	Wohnfläche	Gebäude	Wohnfläche	Wohnungen	Gebäude	Wohnfläche	Wohnungen			
Anzahl	1 000 m ²	Anzahl	1 000 m ²	Anzahl	1 000 m ²	Anzahl	1 000 m ²	Anzahl	1 000 m ²	Anzahl	1 000 m ²	Anzahl		
RB Oberfranken														
Bestand am 31.12.2015	288 037	51 633	518 239	186 442	24 547	63 646	12 467	127 292	37 643	14 295	195 907	306	324	8 598
+ Zugang durch Neubau	858	178	1 683	725	112	62	14	124	68	46	583	3	6	251
+ Zugang durch Baum. an best. Gebäuden	78	182	1 710	49	63	91	41	356	60	69	892	14	10	82
dar. durch Nutzungsänderung	78	25	226	42	6	10	2	20	17	9	114	9	8	50
+ Sonstiger Zugang	8	12	104	-	-	-	-	-	8	12	104	-	-	-
- Totalabgang	41	12	155	25	4	5	1	10	11	7	120	-	-	-
dar. durch Nutzungsänderung	11	2	17	8	1	2	0	4	1	0	5	-	-	-
- Abgang durch Baum. an best. Gebäuden	-	130	1 335	85	58	40	25	254	6	44	628	5	2	37
- Sonstiger Abgang	-	-	-	-	-	-	-	-	-	-	-	-	-	-
Bestand am 31.12.2016	288 940	51 863	520 246	187 106	24 660	63 754	12 495	127 508	37 762	14 371	196 738	318	338	8 894
Davon:														
Kreisfreie Städte														
Bamberg	12 472	3 245	41 184	5 793	780	2 061	381	4 122	4 566	2 006	28 515	52	77	2 754
Bayreuth	13 231	3 236	40 718	7 703	1 036	1 708	321	3 416	3 765	1 815	27 045	55	65	2 554
Coburg	9 227	1 951	22 384	5 740	762	1 354	258	2 708	2 113	907	13 022	20	23	914
Hof	9 530	2 128	25 724	5 330	668	1 372	257	2 744	2 803	1 180	17 042	25	23	608
Landkreise														
Bamberg	40 121	7 006	63 540	25 307	3 437	10 737	2 184	21 474	4 052	1 364	16 444	25	21	315
Bayreuth	31 567	5 299	48 586	21 017	2 822	7 682	1 542	15 364	2 844	922	12 010	24	14	195
Coburg	24 901	4 300	40 323	17 195	2 309	5 163	1 047	10 326	2 528	933	12 672	15	10	130
Forchheim	31 977	5 649	51 259	20 907	2 889	7 707	1 564	15 414	3 347	1 188	14 813	16	9	125
Hof	30 921	4 911	49 316	20 969	2 611	6 785	1 248	13 570	3 145	1 029	14 342	22	24	435
Kronach	21 487	3 429	31 955	14 666	1 865	5 289	1 040	10 578	1 523	518	6 640	9	6	71
Kulmbach	21 880	3 687	35 495	14 579	1 917	4 988	960	9 976	2 299	800	10 785	14	10	155
Lichtenfels	19 553	3 286	30 608	13 448	1 768	4 400	878	8 800	1 682	598	7 985	23	42	375
Wunsiedel im Fichtelgebirge	22 073	3 736	39 154	14 452	1 797	4 508	813	9 016	3 095	1 112	15 423	18	14	263
RB Mittelfranken														
Bestand am 31.12.2015	386 127	78 690	838 224	257 070	34 084	65 809	13 028	131 618	62 792	31 019	435 930	456	559	13 606
+ Zugang durch Neubau	2 648	573	5 272	2 200	330	168	37	336	272	197	2 414	8	9	322
+ Zugang durch Baum. an best. Gebäuden	125	357	4 111	74	77	129	61	538	89	182	2 425	33	37	654
dar. durch Nutzungsänderung	125	56	722	62	9	13	3	26	30	17	201	20	27	433
+ Sonstiger Zugang	2	0	-	-	-	-	-	-	-	-	-	2	0	-
- Totalabgang	138	23	242	95	12	21	3	42	22	7	105	-	-	-
dar. durch Nutzungsänderung	23	5	44	13	3	5	1	10	5	2	21	-	-	-
- Abgang durch Baum. an best. Gebäuden	-	254	3 045	123	73	58	38	396	6	134	1 902	13	9	204
- Sonstiger Abgang	2	0	-	-	-	-	-	-	2	0	-	-	-	-
Bestand am 31.12.2016	388 762	79 343	844 320	259 126	34 406	66 027	13 084	132 054	63 123	31 257	438 762	486	596	14 378
Davon:														
Kreisfreie Städte														
Ansbach	9 366	1 876	20 651	5 802	748	1 554	293	3 108	1 996	819	11 327	14	17	414
Erlangen	18 979	4 823	61 056	11 620	1 535	2 251	422	4 502	5 011	2 745	40 459	97	121	4 475
Fürth	19 060	5 139	61 700	11 225	1 436	2 077	389	4 154	5 728	3 281	45 706	30	33	615
Nürnberg	70 949	20 674	266 757	41 130	5 186	6 001	1 105	12 002	23 676	14 161	208 359	142	221	5 266
Schwabach	9 680	1 840	19 303	6 548	855	1 521	285	3 042	1 601	692	9 475	10	8	238
Landkreise														
Ansbach	52 615	8 836	78 948	36 574	4 969	11 961	2 466	23 922	4 024	1 353	17 421	56	48	1 031
Erlangen-Höchststadt	38 297	6 691	60 484	26 748	3 686	7 652	1 541	15 304	3 880	1 449	18 206	17	15	226
Fürth	31 301	5 667	55 030	21 587	2 873	5 611	1 090	11 222	4 084	1 682	21 911	19	22	310
Neustadt a.d. Aisch-Bad Windsheim	29 152	4 887	43 390	20 666	2 797	6 170	1 268	12 340	2 291	810	10 201	25	11	183
Nürnberger Land	47 007	8 339	79 797	33 236	4 448	8 487	1 663	16 974	5 251	2 170	28 683	33	58	904
Roth	36 194	6 058	55 138	26 195	3 496	6 847	1 364	13 694	3 125	1 169	14 713	27	29	536
Weissenburg-Gunzenhausen	26 162	4 514	42 066	17 795	2 378	5 895	1 199	11 790	2 456	925	12 301	16	12	180
RB Unterfranken														
Bestand am 31.12.2015	344 350	63 169	621 557	214 926	28 648	85 922	17 132	171 844	43 168	17 088	227 152	334	301	7 635
+ Zugang durch Neubau	1 781	385	3 415	1 418	227	183	42	366	167	105	1 286	13	11	345
+ Zugang durch Baum. an best. Gebäuden	82	260	2 388	60	91	162	90	778	83	71	893	11	8	148
dar. durch Nutzungsänderung	82	26	224	43	6	13	3	26	19	12	133	7	5	22
+ Sonstiger Zugang	68	7	69	68	7	-	-	-	-	-	-	-	-	1
- Totalabgang	70	16	133	53	7	12	3	24	4	6	52	1	0	4
dar. durch Nutzungsänderung	16	4	36	11	1	2	0	4	2	2	21	-	-	-
- Abgang durch Baum. an best. Gebäuden	-	190	1 931	150	91	72	59	598	8	38	547	4	3	127
- Sonstiger Abgang	-	-	-	-	-	-	-	-	-	-	-	-	-	-
Bestand am 31.12.2016	346 211	63 615	625 365	216 269	28 875	86 183	17 203	172 366	43 406	17 221	228 732	353	317	7 998
Davon:														
Kreisfreie Städte														
Aschaffenburg	12 605	3 023	35 096	6 145	827	2 401	457	4 802	4 040	1 708	23 559	19	31	590
Schweinfurt	8 730	2 230	27 259	4 735	623	1 162	216	2 324	2 810	1 369	19 677	23	22	523
Würzburg	19 835	5 620	74 139	9 972	1 365	3 189	609	6 378	6 546	3 516	52 904	128	131	4 885
Landkreise														
Aschaffenburg	48 095	8 562	79 470	28 295	3 826	14 391	2 865	28 782	5 391	1 860	22 249	18	12	144
Bad Kissingen	29 389	5 237	49 927	18 126	2 395	8 106	1 630	16 212	3 137	1 184	15 115	20	29	474
Hassberge	25 227	4 181	37 306	17 578	2 354	5 795	1 184	11 590	1 844	638	8 061	10	5	77
Kitzingen	24 922	4 271	39 926	16 514	2 183	5 794	1 169	11 588	2 598	910	11 712	16	8	112
Main-Spessart	38 231	6 469	59 259	24 832	3 899	10 082	2 028	20 164	3 294	1 133	13 965	23	19	298
Miltenberg	35 487	6 169	58 436	21 829	2 899	9 738	1 915	19 476	3 899	1 344	16 923	21	11	208
Rhön-Grabfeld	24 369	4 090	37 192	16 749	2 208	5 490	1 126	10 980	2 101	739	9 231	29	18	232
Schweinfurt	33 617	5 700	52 317	22 146	2 945	8 435	1 681	16 870	3 026	1 068	13 195	10	6	106
Würzburg	45 704	8 063	75 038	29 348	3 961	11 600	2 326	23 200	4 720	1 752	22 141	36	25	349

* Fortschreibung basierend auf den endgültigen Ergebnissen der Gebäude- und Wohnungszählung 2011, einschließlich Wohnheime.

3 Bestand an Wohngebäuden in Deutschland nach Verwaltungsbezirken

- Wohngebäude 2016 nach Gebäudearten * -

Gegenstand der Nachweisung	Wohngebäude													
	zusammen			davon									Wohnheime	
	Gebäude	Wohnfläche	Wohnungen	mit 1 Wohnung		mit 2 Wohnungen			mit 3 oder mehr Wohnungen			Gebäude	Wohnfläche	Wohnungen
				Gebäude/Wohnungen	Wohnfläche	Gebäude	Wohnfläche	Wohnungen	Gebäude	Wohnfläche	Wohnungen			
Anzahl	1 000 m ²	Anzahl	1 000 m ²	Anzahl	1 000 m ²	Anzahl	1 000 m ²	Anzahl	1 000 m ²	Anzahl	1 000 m ²	Anzahl		
RB Schwaben														
Bestand am 31.12.2015	444 858	83 088	843 574	315 579	41 677	70 116	13 877	140 232	58 739	27 172	379 424	424	363	8 339
+ Zugang durch Neubau	3 608	843	7 787	2 807	443	345	77	690	427	300	3 572	29	23	718
+ Zugang durch Baum. an best. Gebäuden	143	507	5 150	77	136	244	106	910	165	236	3 006	36	29	393
dar. durch Nutzungsänderung	143	63	692	56	9	21	4	42	42	29	331	24	20	263
+ Sonstiger Zugang	-	-	3	-	-	-	-	-	-	-	3	-	-	-
- Totalabgang	89	21	196	60	9	13	4	26	16	9	110	-	-	-
dar. durch Nutzungsänderung	30	7	77	17	2	4	1	8	9	4	52	-	-	-
- Abgang durch Baum. an best. Gebäuden	-	365	3 911	239	139	116	66	654	12	152	2 147	12	8	107
- Sonstiger Abgang	-	-	-	-	-	-	-	-	-	-	-	-	-	-
Bestand am 31.12.2016	448 520	84 051	852 407	318 164	42 108	70 576	13 990	141 152	59 303	27 546	383 748	477	407	9 343
Davon:														
Kreisfreie Städte														
Augsburg	37 908	11 154	146 981	20 887	2 623	3 630	634	7 260	13 271	7 764	114 750	120	133	4 084
Kaufbeuren	8 745	1 779	20 899	6 103	744	774	144	1 548	1 859	885	13 193	9	8	55
Kempton (Allgäu)	10 297	2 716	33 155	5 937	773	1 291	245	2 582	3 038	1 678	24 105	31	20	531
Memmingen	8 804	1 787	20 441	6 188	780	1 000	184	2 000	1 603	810	11 826	13	13	427
Landkreise														
Aichach-Friedberg	37 105	6 341	56 464	27 712	3 808	6 449	1 334	12 898	2 923	1 182	15 615	21	16	239
Augsburg	66 242	11 634	109 364	50 309	6 773	9 484	1 886	18 968	6 419	2 948	39 736	30	27	351
Dillingen a.d. Donau	28 695	4 448	40 072	22 966	2 972	4 208	847	8 416	1 498	610	8 410	23	20	280
Donau-Ries	38 526	6 315	56 763	28 893	3 847	7 022	1 450	14 044	2 576	1 001	13 463	35	18	363
Günzburg	35 833	5 713	53 003	27 959	3 622	5 268	1 051	10 536	2 576	1 014	14 021	30	27	487
Lindau (Bodensee)	17 978	3 739	38 790	10 213	1 389	3 932	780	7 864	3 815	1 558	20 467	18	12	246
Neu-Ulm	42 347	7 726	78 688	30 235	3 904	6 734	1 301	13 468	5 342	2 472	33 870	36	49	1 115
Oberallgäu	35 862	7 312	75 634	20 499	2 776	8 029	1 601	16 058	7 290	2 899	38 428	44	36	649
Ostallgäu	38 160	6 603	61 681	27 085	3 667	6 997	1 381	13 994	4 052	1 545	20 438	26	10	164
Unterallgäu	42 018	6 784	60 472	33 178	4 431	5 758	1 153	11 516	3 041	1 181	15 426	41	19	352
Saarland														
Insgesamt	302 957	51 373	492 985	209 636	27 658	64 090	12 398	128 180	29 105	11 183	151 880	126	135	3 289
Bestand am 31.12.2015	302 957	51 373	492 985	209 636	27 658	64 090	12 398	128 180	29 105	11 183	151 880	126	135	3 289
+ Zugang durch Neubau	864	184	1 493	723	115	65	14	130	74	52	619	2	3	21
+ Zugang durch Baum. an best. Gebäuden	52	179	1 813	17	54	63	36	300	55	89	1 186	1	1	3
dar. durch Nutzungsänderung	52	18	190	13	3	10	2	20	29	13	157	-	-	-
+ Sonstiger Zugang	-	-	-	-	-	-	-	-	-	-	-	-	-	-
- Totalabgang	32	8	84	23	3	4	1	8	5	4	33	-	0	20
dar. durch Nutzungsänderung	-	-	-	-	-	-	-	-	-	-	-	-	-	-
- Abgang durch Baum. an best. Gebäuden	-	138	1 467	49	50	25	23	224	9	65	884	1	0	3
- Sonstiger Abgang	-	-	-	-	-	-	-	-	-	-	-	-	-	-
Bestand am 31.12.2016	303 841	51 590	494 740	210 304	27 774	64 189	12 424	128 378	29 220	11 254	152 768	128	138	3 290
Davon:														
Stadtverband Saarbrücken														
Landkreise	82 470	15 815	171 119	49 043	6 338	18 742	3 497	37 484	14 620	5 902	82 513	65	79	2 079
Merzig-Wadern	36 416	5 757	48 377	29 142	3 962	5 580	1 156	11 160	1 684	627	7 957	10	12	118
Neunkirchen	41 974	6 889	67 367	27 452	3 502	10 675	2 012	21 350	3 835	1 366	18 292	12	10	273
Saarlouis	64 785	10 470	93 597	47 556	6 362	12 841	2 535	25 682	4 369	1 566	20 276	19	6	83
Saar-Pfalz-Kreis	47 019	7 681	71 529	34 047	4 510	9 662	1 849	19 324	3 292	1 308	17 685	18	15	473
Sankt Wendel	31 177	4 978	42 751	23 064	3 100	6 689	1 376	13 378	1 420	486	6 045	4	16	264
Berlin														
Insgesamt	320 302	136 752	1 873 682	164 957	20 015	17 140	3 295	34 280	137 609	112 490	1 653 120	596	952	21 325
Bestand am 31.12.2015	320 302	136 752	1 873 682	164 957	20 015	17 140	3 295	34 280	137 609	112 490	1 653 120	596	952	21 325
+ Zugang durch Neubau	2 214	909	10 605	1 628	234	57	13	114	522	650	8 408	7	12	455
+ Zugang durch Baum. an best. Gebäuden	127	942	12 336	53	63	40	16	122	92	829	10 784	10	34	1 036
dar. durch Nutzungsänderung	127	149	2 382	35	5	10	4	20	75	114	1 451	7	27	876
+ Sonstiger Zugang	1	6	144	-	-	-	-	-	-	-	-	1	6	144
- Totalabgang	-	-	-	-	-	-	-	-	-	-	-	-	-	-
dar. durch Nutzungsänderung	-	-	-	-	-	-	-	-	-	-	-	-	-	-
- Abgang durch Baum. an best. Gebäuden	-	710	9 536	27	45	32	10	106	6	649	8 914	3	7	148
- Sonstiger Abgang	-	-	-	-	-	-	-	-	-	-	-	-	-	-
Bestand am 31.12.2016	322 644	137 898	1 887 231	166 611	20 266	17 205	3 314	34 410	138 217	113 321	1 663 398	611	997	22 812
Brandenburg														
Insgesamt	653 989	107 722	1 270 083	502 092	56 813	65 893	11 609	131 786	85 666	38 966	627 503	338	334	8 702
Bestand am 31.12.2015	653 989	107 722	1 270 083	502 092	56 813	65 893	11 609	131 786	85 666	38 966	627 503	338	334	8 702
+ Zugang durch Neubau	6 128	1 011	9 788	5 530	724	283	57	566	298	200	2 738	17	29	954
+ Zugang durch Baum. an best. Gebäuden	318	367	4 500	239	139	141	42	406	84	168	2 426	20	19	638
dar. durch Nutzungsänderung	318	82	1 219	215	25	37	7	74	54	35	423	12	14	507
+ Sonstiger Zugang	4	3	118	-	-	-	-	-	-	-	-	4	3	118
- Totalabgang	261	102	1 703	123	12	18	4	36	120	86	1 544	-	-	-
dar. durch Nutzungsänderung	39	8	79	25	3	5	1	10	8	4	44	-	-	-
- Abgang durch Baum. an best. Gebäuden	-	234	3 177	104	94	44	18	212	10	118	1 930	8	5	140
- Sonstiger Abgang	-	0	4	-	-	-	-	-	-	-	-	-	0	4
Bestand am 31.12.2016	660 178	108 767	1 279 605	507 634	57 570	66 255	11 687	132 510	85 918	39 130	629 193	371	380	10 268
Davon:														
Kreisfreie Städte														
Brandenburg an der Havel	13 082	2 971	42 631	7 964	862	909	155	1 818	4 196	1 937	32 461	13	17	388
Cottbus	15 233	4 024	56 316	9 454	1 115	1 373	243	2 746	4 371	2 609	42 369	35	57	1 747
Frankfurt (Oder)	8 344	2 292	33 168	5 073	586	605	107	1 210	2 626	1 563	25 744	40	38	1 141
Potsdam	21 159	6 637	89 940	11 867	1 480	1 578	308	3 156	7 660	4 757	72 584	54	92	2 333

* Fortschreibung basierend auf den endgültigen Ergebnissen der Gebäude- und Wohnungszählung 2011, einschließlich Wohnheime.

3 Bestand an Wohngebäuden in Deutschland nach Verwaltungsbezirken

- Wohngebäude 2016 nach Gebäudearten * -

Gegenstand der Nachweisung	Wohngebäude													
	zusammen			davon										
	Gebäude	Wohnfläche	Wohnungen	mit 1 Wohnung		mit 2 Wohnungen			mit 3 oder mehr Wohnungen			Wohnheime		
				Gebäude/Wohnungen	Wohnfläche	Gebäude	Wohnfläche	Wohnungen	Gebäude	Wohnfläche	Wohnungen	Gebäude	Wohnfläche	Wohnungen
	Anzahl	1 000 m ²	Anzahl	1 000 m ²	Anzahl	1 000 m ²	Anzahl	1 000 m ²	Anzahl	1 000 m ²	Anzahl	1 000 m ²	Anzahl	
Landkreise														
Barnim	50 927	7 815	88 586	41 175	4 635	4 199	730	8 398	5 525	2 438	38 659	28	13	354
Dahme-Spreewald	49 615	7 274	81 271	40 355	4 510	4 810	849	9 620	4 427	1 887	30 244	23	28	1 052
Elbe-Elster	32 506	4 778	55 284	23 549	2 593	5 668	953	11 336	3 277	1 216	19 967	12	16	432
Havelland	47 342	7 062	77 752	38 307	4 391	4 109	730	8 218	4 893	1 921	30 801	33	20	426
Märkisch-Oderland	58 771	8 546	95 707	48 448	5 372	4 743	838	9 486	5 567	2 326	37 633	13	11	140
Oberhavel	58 251	8 898	100 281	46 752	5 308	5 021	872	10 042	6 465	2 711	43 310	13	6	177
Oberspreewald-Lausitz	28 828	4 914	62 389	20 532	2 224	3 619	621	7 238	4 671	2 054	34 179	6	15	440
Oder-Spree	49 824	7 912	92 807	38 990	4 367	4 965	856	9 930	5 848	2 673	43 423	21	16	464
Ostprignitz-Ruppin	28 323	4 483	52 138	21 536	2 421	3 023	539	6 046	3 746	1 513	24 280	18	10	276
Potsdam-Mittelmark	63 661	9 514	97 172	52 271	6 233	6 406	1 192	12 812	4 971	2 076	31 732	13	13	357
Prignitz	24 148	3 711	43 777	18 143	2 027	2 867	506	5 734	3 130	1 175	19 843	8	3	57
Spree-Neisse	33 313	5 357	62 374	24 500	2 794	4 584	795	9 168	4 216	1 763	28 638	13	5	68
Teltow-Fläming	45 715	7 162	81 742	35 487	4 024	4 752	844	9 504	5 467	2 281	36 534	9	13	217
Uckermark	31 136	5 419	66 270	23 231	2 628	3 024	552	6 048	4 862	2 232	36 792	19	7	199
Insgesamt														
Mecklenburg-Vorpommern														
Bestand am 31.12.2015	387 832	69 139	870 055	286 246	32 339	37 695	6 562	75 390	63 693	30 066	503 998	198	173	4 421
+ Zugang durch Neubau	2 392	453	4 425	2 060	267	140	26	280	191	158	2 063	1	2	22
+ Zugang durch Baum. an best. Gebäuden	130	186	2 655	71	54	70	23	218	66	99	1 462	6	10	576
dar. durch Nutzungsänderung	130	53	1 081	62	7	25	5	50	38	32	426	5	9	543
+ Sonstiger Zugang	1	2	70	-	-	-	-	-	-	-	-	1	2	70
- Totalabgang	62	27	505	22	2	13	2	26	25	21	375	2	3	82
dar. durch Nutzungsänderung	11	2	26	5	1	5	1	10	1	0	11	-	-	-
- Abgang durch Baum. an best. Gebäuden	-	115	1 543	46	42	24	12	126	12	60	1 013	1	1	30
- Sonstiger Abgang	-	-	15	-	-	-	-	-	-	-	-	-	-	15
Bestand am 31.12.2016	390 293	69 637	875 142	288 309	32 615	37 868	6 596	75 736	63 913	30 242	506 135	203	184	4 962
Davon:														
Kreisfreie Städte														
Rostock	21 588	7 751	119 482	10 758	1 292	1 203	219	2 406	9 595	6 196	104 900	32	43	1 418
Schwerin	13 431	3 947	57 668	6 989	849	865	161	1 730	5 573	2 932	48 704	4	5	245
Landkreise														
Landkreis Rostock	61 627	9 512	107 464	48 114	5 538	6 376	1 118	12 752	7 125	2 844	46 269	12	12	329
Ludwigslust-Parchim	63 246	9 574	106 076	48 789	5 624	7 732	1 388	15 464	6 706	2 551	41 545	19	10	278
Mecklenburgische Seenplatte	65 406	11 481	143 420	48 569	5 456	6 301	1 100	12 602	10 505	4 907	81 865	31	18	384
Nordwestmecklenburg	43 123	6 815	81 046	33 209	3 788	3 952	686	7 904	5 952	2 327	39 713	10	14	220
Vorpommern-Greifswald	61 893	10 540	133 662	46 135	5 106	5 915	1 000	11 830	9 777	4 375	74 093	66	59	1 604
Vorpommern-Rügen	59 979	10 018	126 324	45 746	4 962	5 524	925	11 048	8 680	4 109	69 046	29	22	484
Insgesamt														
Sachsen														
Bestand am 31.12.2015	814 714	170 126	2 266 303	485 629	53 342	131 151	21 341	262 302	197 506	94 784	1 499 429	428	659	18 943
+ Zugang durch Neubau	4 297	883	7 887	3 808	532	192	43	384	291	299	3 389	6	9	306
+ Zugang durch Baum. an best. Gebäuden	322	1 313	17 591	206	203	207	109	996	170	955	14 040	33	46	1 131
dar. durch Nutzungsänderung	322	143	1 815	163	23	39	9	78	107	94	1 136	13	17	438
+ Sonstiger Zugang	-	-	23	-	-	-	-	-	-	-	-	-	-	23
- Totalabgang	341	114	1 823	136	15	36	7	72	169	93	1 615	-	-	-
dar. durch Nutzungsänderung	25	8	75	8	1	7	2	14	10	5	53	-	-	-
- Abgang durch Baum. an best. Gebäuden	-	1 070	15 916	155	161	83	69	748	36	813	13 063	20	27	732
- Sonstiger Abgang	-	1	-	-	-	-	-	-	-	-	-	-	1	-
Bestand am 31.12.2016	818 992	171 137	2 274 065	489 352	53 901	131 431	21 418	262 862	197 762	95 132	1 502 180	447	686	19 671
Davon:														
Kreisfreie Städte														
Chemnitz	32 249	10 211	151 169	15 328	1 725	3 567	592	7 134	13 334	7 858	126 946	20	37	1 761
Dresden	57 726	20 618	296 379	26 455	3 166	5 521	1 000	11 042	25 670	16 256	252 868	80	196	6 014
Leipzig	60 183	22 839	327 851	29 228	3 428	3 397	599	6 794	27 479	18 599	285 965	79	213	5 864
Landkreise														
Bautzen	77 312	12 885	157 136	52 821	5 835	13 222	2 184	26 444	11 242	4 837	77 306	27	29	565
Erzgebirgskreis	80 517	14 172	188 591	41 107	4 309	20 515	3 146	41 030	18 871	6 705	106 217	24	12	237
Görlitz	67 290	11 907	149 877	44 620	4 796	10 367	1 714	20 734	12 269	5 369	83 752	34	29	771
Leipzig	69 050	11 467	138 327	48 750	5 508	9 177	1 541	18 354	11 109	4 407	70 971	14	11	252
Meißen	57 865	10 503	131 153	37 381	4 202	9 333	1 588	18 666	11 126	4 688	74 422	25	24	684
Mittelsachsen	77 332	13 267	173 008	48 022	5 111	13 592	2 159	27 184	15 669	5 954	96 625	49	44	1 177
Nordsachsen	52 999	8 716	105 538	37 573	4 173	7 419	1 265	14 838	7 995	3 270	52 887	12	8	240
Sächsische Schweiz-Osterzgebirge	57 572	10 250	130 751	35 876	3 930	10 095	1 638	20 190	11 569	4 661	74 158	32	21	527
Vogtlandkreis	57 706	10 433	137 764	33 781	3 554	11 249	1 779	22 498	12 660	5 082	80 974	16	19	511
Zwickau	71 191	13 868	186 521	38 410	4 164	13 977	2 213	27 954	18 769	7 446	119 089	35	45	1 068

* Fortschreibung basierend auf den endgültigen Ergebnissen der Gebäude- und Wohnungszählung 2011, einschließlich Wohnheime.

3 Bestand an Wohngebäuden in Deutschland nach Verwaltungsbezirken

- Wohngebäude 2016 nach Gebäudearten * -

Gegenstand der Nachweisung	Wohngebäude													
	zusammen			davon									Wohnheime	
	Gebäude	Wohnfläche	Wohnungen	mit 1 Wohnung		mit 2 Wohnungen			mit 3 oder mehr Wohnungen			Gebäude	Wohnfläche	Wohnungen
				Gebäude/Wohnungen	Wohnfläche	Gebäude	Wohnfläche	Wohnungen	Gebäude	Wohnfläche	Wohnungen			
Anzahl	1 000 m ²	Anzahl	1 000 m ²	Anzahl	1 000 m ²	Anzahl	1 000 m ²	Anzahl	1 000 m ²	Anzahl	1 000 m ²	Anzahl		
Sachsen-Anhalt														
Insgesamt														
Bestand am 31.12.2015	571 151	100 167	1 251 000	402 283	44 272	71 152	12 164	142 304	97 377	43 404	698 527	339	327	7 886
+ Zugang durch Neubau	2 121	352	3 051	1 979	272	42	9	84	96	68	914	4	3	74
+ Zugang durch Baum. an best. Gebäuden	159	330	3 996	114	108	64	24	220	45	192	2 936	5	6	108
dar. durch Nutzungsänderung	159	51	574	104	15	14	3	28	36	26	334	5	6	108
+ Sonstiger Zugang	-	-	-	-	-	-	-	-	-	-	-	-	-	-
- Totalabgang	517	196	3 314	175	18	31	5	62	311	172	3 077	-	-	-
dar. durch Nutzungsänderung	17	4	34	10	1	1	0	2	6	2	22	-	-	-
- Abgang durch Baum. an best. Gebäuden	-	262	3 827	45	76	16	11	124	8	175	3 040	-	-	-
- Sonstiger Abgang	-	-	-	-	-	-	-	-	-	-	-	-	-	-
Bestand am 31.12.2016	572 914	100 391	1 250 906	404 156	44 558	71 211	12 180	142 422	97 199	43 316	696 260	348	337	8 068
Davon:														
Kreisfreie Städte														
Dessau-Roßlau	18 335	3 754	49 900	12 394	1 368	1 668	277	3 336	4 248	2 090	33 690	25	20	480
Halle (Saale)	28 795	9 517	140 368	14 097	1 604	2 015	355	4 030	12 637	7 500	120 571	46	59	1 670
Magdeburg, Landeshauptstadt	33 407	9 702	138 862	19 308	2 214	2 186	393	4 372	11 871	6 976	112 388	42	119	2 794
Landkreise														
Altmarkkreis Salzwedel	26 655	4 098	43 882	20 669	2 431	3 119	596	6 238	2 855	1 064	16 800	12	7	175
Anhalt-Bitterfeld	46 947	7 416	92 089	33 750	3 621	6 028	997	12 056	7 144	2 783	45 829	25	15	454
Börde	53 883	8 118	89 235	41 291	4 718	6 801	1 206	13 602	5 772	2 182	34 138	19	13	204
Burgenlandkreis	46 950	8 151	102 243	30 417	3 325	7 503	1 264	15 006	9 010	3 550	56 620	20	12	200
Harz	60 709	10 181	124 074	41 122	4 528	9 562	1 611	19 124	9 990	4 016	63 288	35	26	540
Jerichower Land	28 984	4 370	49 130	22 572	2 552	3 099	548	6 198	3 301	1 261	20 218	12	9	142
Mansfeld-Südharz	44 004	6 326	76 334	33 194	3 441	5 899	965	11 798	4 902	1 915	31 263	9	5	79
Saalekreis	54 715	8 429	98 776	40 927	4 502	6 767	1 159	13 534	6 994	2 753	43 947	27	15	368
Salzlandkreis	55 488	8 888	112 465	39 284	4 182	6 730	1 106	13 460	9 428	3 574	59 004	46	27	717
Stendal	34 322	5 512	63 755	25 731	2 902	4 094	737	8 188	4 486	1 870	29 758	11	4	78
Wittenberg	39 720	5 929	69 793	29 400	3 171	5 740	968	11 480	4 561	1 783	28 746	19	7	167
Thüringen														
Insgesamt														
Bestand am 31.12.2015	524 417	92 593	1 131 463	345 830	39 071	92 970	15 814	185 940	85 305	37 351	592 107	312	358	7 586
+ Zugang durch Neubau	1 961	375	3 535	1 731	250	84	18	168	129	92	1 065	17	15	571
+ Zugang durch Baum. an best. Gebäuden	296	527	6 953	191	139	142	65	596	100	267	4 289	43	57	1 133
dar. durch Nutzungsänderung	296	99	1 690	169	23	31	7	62	64	38	547	32	31	912
+ Sonstiger Zugang	3	6	218	-	-	-	-	-	1	3	125	2	3	93
- Totalabgang	269	64	1 001	200	20	20	3	40	46	38	665	3	3	96
dar. durch Nutzungsänderung	41	7	96	29	3	4	1	8	8	4	59	-	-	-
- Abgang durch Baum. an best. Gebäuden	-	363	5 048	110	104	42	36	396	17	209	3 625	11	14	173
- Sonstiger Abgang	1	-	-	-	-	-	-	-	1	-	-	-	-	-
Bestand am 31.12.2016	526 407	93 073	1 136 120	347 442	39 335	93 134	15 858	186 268	85 471	37 466	593 296	360	414	9 114
Davon:														
Kreisfreie Städte														
Eisenach	7 454	1 755	23 345	3 663	418	1 104	193	2 208	2 685	1 141	17 416	2	3	58
Erfurt	28 299	8 083	112 381	15 747	1 854	2 798	492	5 596	9 707	5 659	89 781	47	78	1 257
Gera	14 563	4 168	59 847	7 301	816	1 567	272	3 134	5 687	3 068	49 080	8	12	332
Jena	15 043	4 245	60 862	8 220	958	1 508	269	3 016	5 241	2 933	47 349	74	86	2 277
Suhl	7 014	1 507	20 790	4 269	473	1 208	197	2 416	1 535	834	14 011	2	4	94
Weimar	10 575	2 559	33 734	5 926	686	988	179	1 976	3 632	1 660	25 104	29	35	728
Landkreise														
Altenburger Land	22 941	4 159	54 818	14 252	1 540	3 413	544	6 826	5 272	2 064	33 545	4	11	195
Eichsfeld	26 764	4 312	45 136	18 891	2 307	5 406	997	10 812	2 457	990	15 267	10	18	166
Gotha	34 769	5 802	69 151	23 106	2 601	6 354	1 063	12 708	5 301	2 132	33 161	8	6	176
Greiz	28 192	4 556	55 502	17 845	1 960	5 791	941	11 582	4 555	1 655	26 074	1	0	1
Hildburghausen	19 075	2 916	30 914	12 934	1 535	4 437	781	8 874	1 693	594	8 966	11	7	140
Ilm-Kreis	27 644	4 730	58 901	17 538	1 968	5 698	920	11 396	4 360	1 795	28 552	48	47	1 415
Kyffhäuserkreis	24 845	3 590	40 826	19 242	2 087	3 224	560	6 448	2 373	936	15 038	6	7	98
Nordhausen	21 793	3 675	44 681	15 196	1 702	3 448	596	6 896	3 129	1 360	22 225	20	17	364
Saale-Holzland-Kreis	22 924	3 645	41 986	16 080	1 829	3 981	689	7 962	2 857	1 123	17 860	6	5	84
Saale-Orla-Kreis	23 908	3 667	42 915	15 940	1 757	4 943	833	9 886	3 016	1 065	16 892	9	12	197
Saalfeld-Rudolstadt	28 648	4 766	58 978	17 881	1 971	6 001	987	12 002	4 756	1 798	28 905	10	11	190
Schmalkalden-Meiningen	36 225	5 491	62 405	24 909	2 777	7 721	1 280	15 442	3 579	1 417	21 741	16	17	313
Sömmerda	21 315	3 097	34 305	16 822	1 874	2 622	468	5 244	1 858	746	11 946	13	10	293
Sonneberg	15 655	2 531	30 495	9 345	1 030	4 083	656	8 166	2 221	841	12 908	6	4	76
Unstrut-Hainich-Kreis	28 781	4 604	52 269	20 439	2 353	4 796	847	9 592	3 536	1 391	21 834	10	13	404
Wartburgkreis	36 113	5 554	60 923	24 503	2 845	8 357	1 449	16 714	3 239	1 254	19 591	14	6	115
Weimarer Land	23 867	3 662	40 956	17 393	1 996	3 686	648	7 372	2 782	1 010	16 050	6	8	141

* Fortschreibung basierend auf den endgültigen Ergebnissen der Gebäude- und Wohnungszählung 2011, einschließlich Wohnheime.

4 Bestand an Wohnungen in Deutschland nach Raumordnungsregionen

4.1 Wohnungen 2016 nach der Zahl der Räume*

Raumordnungsregion	Wohnungen in Wohn- und Nichtwohngebäuden										Darunter in Nichtwohngebäuden		
	davon mit ... Räumen									Räume insgesamt	Wohnfläche insgesamt	Wohnungen	Wohnfläche
	zusammen	1	2	3	4	5	6	7 oder mehr					
								Wohnungen	Räume				
Anzahl										1 000 m ²	Anzahl	1 000 m ²	
0101 Schleswig-Holstein Mitte	374 368	11 434	35 981	86 579	89 480	68 133	42 211	40 550	325 472	1 620 456	33 069	10 340	920
0102 Schleswig-Holstein Nord	243 771	5 540	19 423	48 519	55 789	46 346	32 298	35 856	288 771	1 127 388	23 778	9 484	859
0103 Schleswig-Holstein Ost	229 996	8 138	26 512	55 778	58 809	38 897	21 956	19 906	159 661	949 614	19 245	7 537	600
0104 Schleswig-Holstein Süd	483 484	10 539	38 035	86 705	116 774	107 396	66 881	57 154	455 266	2 207 352	47 210	14 430	1 337
0105 Schleswig-Holstein Süd-West	134 643	1 657	8 886	21 442	29 768	29 432	21 058	22 400	179 783	656 118	13 662	5 981	594
0201 Hamburg	938 592	57 335	93 166	297 066	267 219	127 091	53 265	43 450	351 581	3 510 367	71 352	20 202	1 496
0301 Braunschweig	590 128	15 330	31 211	105 512	166 638	117 624	70 316	83 497	683 362	2 754 218	56 401	16 807	1 533
0302 Bremen-Umland	253 523	2 977	10 666	32 748	54 004	57 522	42 314	53 292	434 235	1 314 298	28 082	9 417	982
0303 Bremerhaven	212 421	4 065	17 176	40 475	50 573	41 706	27 683	30 743	248 524	985 286	20 375	7 552	728
0304 Emsland	197 559	1 761	6 916	19 159	31 447	35 935	34 231	68 110	567 085	1 151 004	24 022	8 036	826
0305 Göttingen	282 958	12 034	18 185	44 778	69 846	51 684	35 186	51 245	424 700	1 356 358	27 517	11 133	1 028
0306 Hamburg-Umland-Süd	292 001	4 396	16 642	41 875	62 721	65 413	45 793	55 161	450 624	1 466 636	31 757	9 310	900
0307 Hannover	729 986	26 629	45 917	153 633	210 073	129 549	77 607	86 578	703 182	3 236 223	67 854	20 457	1 894
0308 Hildesheim	221 667	3 445	10 865	39 581	61 643	41 931	28 393	35 809	295 777	1 066 280	21 927	7 562	710
0309 Lüneburg	163 170	4 181	9 813	27 975	37 751	30 736	22 774	29 940	248 082	797 142	16 791	6 118	567
0310 Oldenburg	272 763	5 569	13 768	38 211	54 229	54 020	42 194	64 772	532 847	1 420 765	29 964	10 563	1 088
0311 Osnabrück	302 109	6 306	16 050	45 604	67 517	59 336	42 054	65 242	543 726	1 538 016	32 622	12 977	1 327
0312 Ost-Friesland	331 927	3 717	15 367	51 366	70 460	67 368	55 226	68 423	550 542	1 689 127	34 117	14 491	1 375
0313 Südheide	156 571	2 470	8 113	22 982	35 674	32 436	23 748	31 148	256 232	791 238	16 558	5 427	534
0401 Bremen	292 729	11 867	38 008	75 903	75 213	42 477	26 087	23 174	183 609	1 168 960	23 720	8 556	648
0501 Aachen	615 492	21 421	49 500	117 384	144 090	114 894	84 177	84 026	676 385	2 804 850	59 313	22 943	1 971
0502 Arnsberg	273 098	2 876	16 098	45 953	64 292	52 023	38 920	52 936	436 903	1 360 637	28 159	10 573	1 016
0503 Bielefeld	771 654	15 439	52 711	145 691	199 867	148 969	97 956	111 021	904 520	3 594 503	75 549	28 848	2 781
0504 Bochum/Hagen	767 502	17 698	79 846	212 998	228 027	113 843	59 218	55 872	451 448	3 104 463	64 197	24 187	2 011
0505 Bonn	448 053	22 888	45 002	91 397	100 634	75 188	55 565	57 379	461 475	1 960 424	42 950	14 533	1 228
0506 Dortmund	597 011	16 012	66 529	158 235	171 831	92 390	49 962	42 052	337 357	2 410 178	49 727	17 896	1 434
0507 Duisburg/Essen	1 133 938	27 775	128 969	304 737	325 133	167 277	93 934	86 113	693 830	4 594 275	95 919	35 071	2 916
0508 Düsseldorf	1 531 559	56 527	194 182	408 462	402 381	224 495	130 333	115 179	925 429	6 109 703	131 639	48 849	3 952
0509 Emscher-Lippe	513 960	7 606	47 692	137 687	164 747	81 921	42 193	32 114	260 053	2 097 855	42 930	15 980	1 320
0510 Köln	1 126 010	54 447	143 416	286 221	281 471	163 035	101 419	96 001	773 841	4 523 356	98 148	35 519	2 836
0511 Münster	742 210	21 298	50 626	119 743	159 879	142 164	109 998	138 502	1 129 816	3 621 919	76 129	29 376	2 801
0512 Paderborn	209 086	5 658	13 181	32 313	47 268	40 175	29 788	40 703	334 385	1 032 019	21 667	8 190	804
0513 Siegen	199 673	4 163	10 950	34 003	44 417	35 354	28 317	42 469	348 953	1 001 365	20 237	7 453	660
0601 Mittelhessen	498 431	15 217	29 669	79 489	103 762	88 734	72 294	109 266	905 305	2 510 809	52 252	18 377	1 746
0602 Nordhessen	437 803	8 649	30 305	77 921	105 467	81 188	55 713	78 560	649 027	2 114 135	43 829	16 777	1 563
0603 Osthessen	164 849	3 003	9 484	24 017	36 998	33 233	24 168	33 946	280 822	834 009	17 312	6 214	577
0604 Rhein-Main	1 396 698	56 515	144 941	330 034	366 218	214 689	131 647	152 654	1 236 153	5 900 851	126 309	45 781	3 910
0605 Starkenburg	505 627	14 674	39 070	95 021	127 615	91 381	62 345	75 521	612 045	2 331 357	49 877	17 034	1 563
0701 Mittelrhein-Westerwald	631 112	9 854	36 018	99 929	135 529	116 997	98 474	134 311	1 099 921	3 199 543	67 293	26 693	2 460
0702 Rheinhessen-Nahe	441 550	21 584	34 297	80 548	95 190	75 743	58 616	75 572	617 499	2 060 492	43 544	17 959	1 623
0703 Rheinpfalz	440 648	11 944	34 122	81 368	101 661	81 132	61 265	69 156	558 604	2 062 790	44 897	18 031	1 708
0704 Trier	276 440	9 369	15 631	37 903	53 214	49 099	44 780	66 444	546 382	1 427 753	29 709	13 364	1 254
0705 Westpfalz	284 676	7 116	14 700	43 880	61 082	53 565	43 691	60 642	497 717	1 440 172	30 601	10 797	1 030
0801 Bodensee-Oberschwaben	294 425	7 985	23 678	50 661	66 010	55 351	40 770	49 970	404 537	1 397 276	29 734	15 198	1 512
0802 Donau-Iller (BW)	238 233	6 089	16 545	36 906	52 545	45 269	36 087	44 792	361 222	1 164 166	24 395	9 684	945
0803 Franken	417 010	7 868	26 551	68 104	99 331	80 299	58 507	76 350	622 550	2 037 693	42 430	15 268	1 461
0804 Hochrhein-Bodensee	331 985	11 116	29 051	63 708	87 819	60 048	38 489	41 754	335 400	1 478 192	32 199	14 674	1 400
0805 Mittlerer Oberrhein	497 595	17 026	37 953	97 524	136 799	89 209	56 893	62 191	498 412	2 218 515	48 504	16 448	1 514
0806 Neckar-Alb	323 832	10 965	22 884	51 584	73 327	62 304	46 125	56 643	459 561	1 552 624	32 162	13 122	1 257

* Fortschreibung basierend auf den endgültigen Ergebnissen der Gebäude- und Wohnungszählung 2011, einschließlich Wohnheime.

4 Bestand an Wohnungen in Deutschland nach Raumordnungsregionen

4.1 Wohnungen 2016 nach der Zahl der Räume*

Raumordnungsregion	Wohnungen in Wohn- und Nichtwohngebäuden										Darunter in Nichtwohngebäuden		
	davon mit ... Räumen									Räume insgesamt	Wohnfläche insgesamt	Wohnungen	Wohnfläche
	zusammen	1	2	3	4	5	6	7 oder mehr					
								Wohnungen	Räume				
Anzahl										1 000 m ²	Anzahl	1 000 m ²	
0807 Nordschwarzwald	284 678	8 196	22 040	52 713	70 489	52 367	35 892	42 981	347 527	1 317 085	27 885	12 481	1 158
0808 Ostwürttemberg	207 195	3 596	10 415	30 531	52 292	43 672	30 758	35 931	290 281	1 018 376	20 788	8 023	785
0809 Schwarzwald-Baar-Heuberg	234 266	5 655	14 159	37 577	60 081	46 583	31 350	38 861	314 885	1 122 928	23 444	11 573	1 137
0810 Stuttgart	1 316 409	48 635	117 233	277 918	364 330	232 303	138 323	137 667	1 098 307	5 663 935	118 697	48 999	4 365
0811 Südlicher Oberrhein	507 385	20 805	43 743	94 655	132 167	92 854	58 189	64 972	523 737	2 258 065	49 091	22 111	2 114
0812 Unterer Neckar	574 116	28 966	60 727	129 288	137 819	89 325	58 972	69 019	559 148	2 449 165	53 479	21 153	1 868
0901 Allgäu	244 022	8 723	23 478	50 688	56 771	43 272	28 987	32 103	259 876	1 084 985	23 514	13 863	1 366
0902 Augsburg	422 101	13 539	30 945	79 811	96 697	74 674	58 424	68 011	551 390	1 976 954	41 065	12 457	1 173
0903 Bayerischer Untermain	179 689	3 027	10 927	29 991	45 373	35 728	25 227	29 416	239 027	865 375	18 397	6 687	643
0904 Donau-Ilter (BY)	221 917	5 745	15 742	33 985	44 252	43 300	36 628	42 265	341 090	1 093 550	22 956	9 313	946
0905 Donau-Wald	318 932	10 261	20 865	46 779	62 369	56 843	48 891	72 924	606 872	1 626 237	34 521	12 923	1 272
0906 Industrieregion Mittelfranken	677 805	30 764	61 214	151 978	181 205	106 278	72 147	74 219	598 100	2 896 318	60 823	18 540	1 593
0907 Ingolstadt	220 901	7 293	17 688	34 100	41 456	41 946	35 243	43 175	353 838	1 085 819	23 421	6 674	610
0908 Landshut	196 643	4 977	11 805	26 427	33 936	34 483	33 090	51 925	435 356	1 049 923	22 198	7 411	733
0909 Main-Rhön	211 645	2 602	9 771	32 909	50 144	41 380	31 616	43 223	355 845	1 073 888	22 179	7 644	741
0910 München	1 427 685	118 846	211 779	338 402	318 320	188 098	122 909	129 331	1 046 262	5 555 096	122 180	40 750	3 423
0911 Oberfranken-Ost	249 209	9 320	15 760	44 132	59 689	45 230	32 830	42 248	348 992	1 184 114	23 937	10 216	940
0912 Oberfranken-West	292 430	8 017	16 670	45 295	64 706	57 027	42 927	57 788	479 165	1 457 928	29 945	11 177	1 080
0913 Oberland	219 283	8 257	23 618	45 067	48 432	36 179	26 529	31 201	255 992	980 483	21 691	13 279	1 213
0914 Oberpfalz-Nord	246 434	3 217	12 482	36 833	56 671	51 930	38 568	46 733	386 125	1 242 547	25 704	9 239	911
0915 Regensburg	345 698	16 943	24 188	55 053	69 716	64 087	49 415	66 296	549 207	1 675 474	35 738	10 928	1 043
0916 Südostoberbayern	388 482	11 823	34 983	72 989	83 580	66 428	50 318	68 361	566 535	1 835 659	39 929	19 497	1 928
0917 Westmittelfranken	192 933	3 329	9 127	26 271	42 093	38 438	29 862	43 813	366 289	1 006 419	20 867	7 878	753
0918 Würzburg	257 000	11 596	19 661	44 970	58 930	44 730	33 581	43 532	355 155	1 201 839	25 225	8 638	803
1001 Saar	512 803	9 511	28 349	82 028	118 797	93 359	79 467	101 292	824 737	2 555 815	53 269	18 063	1 679
1101 Berlin	1 916 517	78 812	343 578	634 307	518 819	219 877	74 202	46 922	374 952	6 663 714	140 311	29 286	2 412
1201 Havelland-Fläming	397 525	9 741	41 227	98 016	112 698	70 687	38 078	27 078	214 983	1 633 921	34 043	8 288	698
1202 Lausitz-Spreewald	326 471	7 483	26 403	75 288	97 871	59 922	34 168	25 336	198 992	1 381 247	27 071	8 837	724
1203 Oderland-Spree	226 144	5 171	20 663	49 777	67 809	44 378	23 053	15 293	119 787	947 059	19 109	4 462	359
1204 Prignitz-Oberhavel	202 139	4 283	19 405	45 882	56 585	39 279	20 942	15 763	124 841	853 967	17 565	5 943	473
1205 Uckermark-Barnim	158 252	4 725	20 210	38 332	40 436	28 348	15 658	10 543	83 529	641 102	13 511	3 396	278
1301 Mecklenburgische Seenplatte	147 633	4 166	15 144	36 583	43 428	25 735	13 439	9 138	71 859	599 083	11 810	4 213	329
1302 Mittleres Mecklenburg/Rostock	232 329	11 319	36 037	66 457	57 211	33 291	16 316	11 698	92 079	868 038	17 691	5 383	428
1303 Vorpommern	267 599	10 563	32 758	69 051	70 660	44 870	23 165	16 532	130 338	1 059 550	21 139	7 613	582
1304 Westmecklenburg	252 586	7 577	33 554	61 282	61 855	43 820	25 130	19 368	153 750	1 029 581	20 965	7 796	629
1401 Oberes Elbtal/Osterzgebirge	573 653	23 938	63 075	163 459	174 118	81 306	39 349	28 408	225 145	2 204 706	42 572	15 370	1 202
1402 Oberlausitz-Niederschlesien	318 316	5 700	26 170	78 585	94 634	53 327	33 638	26 262	206 930	1 347 724	25 711	11 303	919
1403 Südsachsen	868 418	23 594	88 771	250 778	260 368	128 489	66 172	50 246	396 509	3 430 928	64 425	31 365	2 473
1404 Westsachsen	587 446	21 201	66 922	171 128	176 674	83 313	38 998	29 210	231 190	2 256 868	44 241	15 730	1 219
1501 Altmark	111 289	1 995	8 475	22 391	31 534	21 471	13 006	12 417	100 320	497 965	9 923	3 652	313
1502 Anhalt-Bitterfeld-Wittenberg	217 734	4 702	18 704	49 933	68 580	39 476	20 740	15 599	123 224	911 273	17 571	5 952	473
1503 Halle/S.	429 545	14 448	42 133	107 736	129 326	70 611	37 709	27 582	217 831	1 736 366	33 388	11 824	965
1504 Magdeburg	527 639	11 552	47 628	138 409	158 891	91 090	44 634	35 435	281 313	2 162 166	42 383	13 873	1 124
1601 Mittelthüringen	362 105	8 798	33 882	86 800	105 520	61 583	35 087	30 435	242 273	1 519 752	28 958	12 677	1 026
1602 Nordthüringen	189 344	4 041	13 800	37 712	47 970	35 137	24 505	26 179	210 121	869 493	16 748	6 432	568
1603 Ostthüringen	388 626	15 074	36 514	94 209	111 801	63 658	36 167	31 203	249 671	1 602 896	30 294	13 718	1 088
1604 Südthüringen	237 850	3 496	12 870	46 343	67 207	44 993	30 457	32 484	261 345	1 106 145	20 500	8 978	746
Deutschland	41 703 347	1 378 194	3 839 593	9 072 160	10 606 542	7 080 176	4 597 675	5 129 007	41 667 333	183 354 291	3 822 507	1 396 827	124 499

* Fortschreibung basierend auf den endgültigen Ergebnissen der Gebäude- und Wohnungszählung 2011, einschließlich Wohnheime.

4 Bestand an Wohngebäuden und Wohnungen in Deutschland nach Raumordnungsregionen

4.2 Wohngebäude 2016 nach Gebäudearten*

Raumordnungsregion	Wohngebäude													
	zusammen			davon										
				mit 1 Wohnung		mit 2 Wohnungen			mit 3 oder mehr Wohnungen			Wohnheime		
	Gebäude	Wohnfläche	Wohnungen	Gebäude/Wohnungen	Wohnfläche	Gebäude	Wohnfläche	Wohnungen	Gebäude	Wohnfläche	Wohnungen	Gebäude	Wohnfläche	Wohnungen
Anzahl	1 000 m ²	Anzahl		1 000 m ²	Anzahl	1 000 m ²	Anzahl	Anzahl	1 000 m ²	Anzahl	Anzahl	1 000 m ²	Anzahl	
0101 Schleswig-Holstein Mitte	183 491	32 148	364 028	140 415	16 746	17 215	3 219	34 430	25 632	12 029	185 179	229	155	4 004
0102 Schleswig-Holstein Nord	147 631	22 919	234 287	117 664	14 279	15 876	3 027	31 752	13 981	5 536	83 484	110	78	1 387
0103 Schleswig-Holstein Ost	107 542	18 645	222 459	78 798	9 047	11 219	1 996	22 438	17 430	7 539	120 117	95	63	1 106
0104 Schleswig-Holstein Süd	279 064	45 873	469 054	225 287	27 834	26 570	5 061	53 140	27 050	12 846	188 172	157	132	2 455
0105 Schleswig-Holstein Süd-West	91 338	13 069	128 662	76 326	9 159	8 329	1 549	16 658	6 621	2 324	35 054	62	37	624
0201 Hamburg	249 198	69 857	918 390	148 155	18 056	19 869	3 659	39 738	80 734	47 737	721 066	440	405	9 431
0301 Braunschweig	288 963	54 868	573 321	202 114	26 711	41 740	8 207	83 480	44 805	19 688	281 356	304	262	6 371
0302 Bremen-Umland	167 649	27 100	244 106	131 130	17 315	24 018	4 954	48 036	12 394	4 763	63 829	107	69	1 111
0303 Bremerhaven	118 452	19 647	204 869	92 374	11 398	12 708	2 442	25 416	13 298	5 769	86 207	72	37	872
0304 Emsland	142 594	23 196	189 523	118 686	16 606	16 877	3 657	33 754	6 887	2 832	35 638	144	102	1 445
0305 Göttingen	142 724	26 489	271 825	90 234	12 143	31 638	6 156	63 276	20 585	8 023	113 520	267	167	4 795
0306 Hamburg-Umland-Süd	195 019	30 858	282 691	157 913	20 444	23 399	4 762	46 798	13 579	5 575	76 602	128	77	1 378
0307 Hannover	308 350	65 960	709 529	203 299	27 373	48 325	9 551	96 650	56 425	28 703	401 437	301	333	8 143
0308 Hildesheim	114 366	21 216	214 105	75 450	10 029	21 918	4 234	43 836	16 906	6 872	93 328	92	82	1 491
0309 Lüneburg	97 993	16 224	157 052	74 642	9 675	13 837	2 749	27 674	9 412	3 736	53 551	102	64	1 185
0310 Oldenburg	175 266	28 875	262 200	139 090	18 760	22 502	4 628	45 004	13 502	5 319	75 177	172	168	2 929
0311 Osnabrück	166 329	31 295	289 132	112 400	16 067	33 430	7 053	66 860	20 247	8 009	106 940	252	166	2 932
0312 Ost-Friesland	225 873	32 742	317 436	187 725	22 792	21 758	4 030	43 516	16 226	5 825	84 652	164	95	1 543
0313 Südheide	99 708	16 025	151 144	76 327	9 798	14 590	2 898	29 180	8 723	3 291	45 043	68	39	594
0401 Bremen	117 720	23 072	284 173	79 200	9 545	12 012	2 022	24 024	26 389	11 361	176 500	119	144	4 449
0501 Aachen	336 907	57 343	592 549	251 081	31 936	42 160	7 902	84 320	43 278	17 173	248 923	388	331	8 225
0502 Aarnsberg	150 746	27 143	262 525	95 517	12 949	35 677	7 045	71 354	19 443	7 060	94 207	109	88	1 447
0503 Bielefeld	386 693	72 768	742 806	235 264	31 557	90 008	17 362	180 016	60 983	23 492	320 522	438	358	7 004
0504 Bochum/Hagen	266 827	62 186	743 315	128 251	16 694	52 673	9 769	105 346	85 583	35 365	502 262	320	358	7 456
0505 Bonn	220 254	41 721	433 520	155 413	20 648	28 685	5 492	57 370	35 854	15 281	212 788	302	300	7 949
0506 Dortmund	224 370	48 293	579 115	125 555	15 603	36 355	6 646	72 710	62 189	25 813	376 001	271	232	4 849
0507 Duisburg/Essen	440 234	93 003	1 098 867	256 625	32 348	62 016	11 372	124 032	121 172	48 922	711 151	421	361	7 059
0508 Düsseldorf	564 371	127 688	1 482 710	341 986	44 403	74 104	13 630	148 208	147 649	69 028	980 515	632	627	12 001
0509 Emscher-Lippe	196 539	41 611	497 980	104 572	12 601	34 550	6 190	69 100	57 224	22 641	321 810	193	178	2 498
0510 Köln	432 491	95 313	1 090 491	274 823	35 762	59 579	11 204	119 158	97 576	47 784	685 494	513	563	11 016
0511 Münster	410 789	73 328	712 834	288 764	38 796	74 647	14 875	149 294	46 848	19 135	263 711	530	523	11 065
0512 Paderborn	112 372	20 863	200 896	73 217	10 134	24 303	4 916	48 606	14 719	5 683	76 168	133	131	2 905
0513 Siegen	110 141	19 577	192 220	66 636	8 901	31 021	6 063	62 042	12 367	4 489	61 030	117	124	2 512
0601 Mittelhessen	280 554	50 506	480 054	186 161	25 245	63 605	13 107	127 210	30 269	11 734	157 792	519	421	8 891
0602 Nordhessen	232 306	42 266	421 026	148 722	19 673	53 096	10 532	106 192	29 745	11 587	157 905	743	475	8 207
0603 Osthessen	91 173	16 735	158 635	53 999	7 327	25 768	5 296	51 536	11 211	3 990	50 816	195	123	2 284
0604 Rhein-Main	528 514	122 399	1 350 917	312 697	42 691	95 040	18 814	190 080	119 239	59 621	823 594	1 538	1 273	24 546
0605 Starkenburg	248 801	48 314	488 593	154 150	20 696	55 835	11 022	111 670	38 320	16 190	214 930	496	406	7 843
0701 Mittelrhein-Westerwald	384 056	64 833	604 419	278 472	36 999	64 511	12 791	129 022	40 834	14 836	192 519	239	207	4 406
0702 Rheinhessen-Nahe	225 482	41 921	423 591	163 591	21 743	32 994	6 621	65 988	28 627	13 280	187 540	270	277	6 472
0703 Rheinpfalz	231 469	43 189	422 617	171 004	22 795	31 330	6 319	62 660	28 882	13 921	185 933	253	155	3 020
0704 Trier	167 459	28 455	263 076	124 845	16 775	26 150	5 301	52 300	16 339	6 276	82 393	125	103	3 538
0705 Westpfalz	166 715	29 571	273 879	118 375	16 333	31 073	6 339	62 146	17 119	6 795	90 697	148	104	2 661
0801 Bodensee-Oberschwaben	148 149	28 221	279 227	95 938	12 843	29 647	5 884	59 294	22 381	9 338	120 806	183	156	3 189
0802 Donau-Iller (BW)	129 338	23 450	228 549	89 272	11 853	25 008	4 958	50 016	14 868	6 484	85 469	190	155	3 792
0803 Franken	225 915	40 969	401 742	148 830	19 768	48 567	9 402	97 134	28 273	11 617	151 699	245	183	4 079
0804 Hochrhein-Bodensee	142 764	30 799	317 311	83 810	11 527	29 840	5 969	59 680	28 907	13 090	169 850	207	213	3 971
0805 Mittlerer Oberrhein	219 884	46 990	481 147	131 000	18 071	46 963	9 316	93 926	41 646	19 282	248 742	275	321	7 479
0806 Neckar-Alb	176 369	30 906	310 710	123 496	15 706	31 108	5 932	62 216	21 483	9 078	121 247	282	190	3 751

*) Fortschreibung basierend auf den endgültigen Ergebnissen der Gebäude- und Wohnungszählung 2011.

4 Bestand an Wohngebäuden und Wohnungen in Deutschland nach Raumordnungsregionen

4.2 Wohngebäude 2016 nach Gebäudearten*

Raumordnungsregion	Wohngebäude													
	zusammen			davon										
				mit 1 Wohnung		mit 2 Wohnungen			mit 3 oder mehr Wohnungen			Wohnheime		
	Gebäude	Wohnfläche	Wohnungen	Gebäude/Wohnungen	Wohnfläche	Gebäude	Wohnfläche	Wohnungen	Gebäude	Wohnfläche	Wohnungen	Gebäude	Wohnfläche	Wohnungen
Anzahl	1 000 m ²	Anzahl	1 000 m ²	Anzahl	1 000 m ²	Anzahl	1 000 m ²	Anzahl	1 000 m ²	Anzahl	1 000 m ²	Anzahl	1 000 m ²	Anzahl
0807 Nordschwarzwald	141 346	26 727	272 197	88 052	11 660	31 663	6 040	63 326	21 487	8 883	117 548	144	144	3 271
0808 Ostwürttemberg	114 312	20 003	199 172	73 569	9 501	27 993	5 340	55 986	12 636	5 071	67 491	114	91	2 126
0809 Schwarzwald-Baar-Heuberg	120 334	22 307	222 693	75 438	9 958	27 753	5 359	55 506	17 035	6 897	89 414	108	92	2 335
0810 Stuttgart	529 567	114 332	1 267 410	298 745	39 075	105 729	19 505	211 458	124 242	54 950	737 495	851	801	19 712
0811 Südlicher Oberrhein	218 151	46 977	485 274	121 163	16 651	52 812	10 663	105 624	43 857	19 249	249 099	319	415	9 388
0812 Unterer Neckar	234 699	51 611	552 963	138 130	19 033	47 617	9 395	95 234	48 549	22 735	307 989	403	448	11 610
0901 Allgäu	111 042	22 149	230 159	69 837	9 349	21 023	4 150	42 046	20 054	8 565	116 631	128	85	1 645
0902 Augsburg	208 476	39 892	409 644	150 767	20 023	30 793	6 151	61 586	26 687	13 504	191 974	229	214	5 317
0903 Bayerischer Untermain	96 187	17 754	173 002	56 269	7 553	26 530	5 236	53 060	13 330	4 911	62 731	58	54	942
0904 Donau-Iller (BY)	129 002	22 010	212 604	97 560	12 736	18 760	3 689	37 520	12 562	5 477	75 143	120	108	2 381
0905 Donau-Wald	191 087	33 250	306 009	136 851	18 882	37 907	7 858	75 814	16 144	6 350	89 560	185	160	3 784
0906 Industrieregion Mittelfranken	271 467	59 230	659 265	178 289	23 514	40 447	7 858	80 894	52 356	27 350	387 512	375	507	12 570
0907 Ingolstadt	127 958	22 811	214 227	93 307	12 855	22 497	4 702	44 994	12 021	5 124	72 819	133	130	3 107
0908 Landshut	125 013	21 465	189 232	97 829	13 703	18 363	3 869	36 726	8 729	3 821	52 578	92	72	2 099
0909 Main-Rhön	121 332	21 438	204 001	79 334	10 524	28 988	5 835	57 976	12 918	4 999	65 279	92	80	1 412
0910 München	464 060	118 757	1 386 935	300 730	41 793	60 755	12 148	121 510	102 036	64 049	940 797	539	767	23 898
0911 Oberfranken-Ost	129 202	22 998	238 993	84 050	10 850	27 043	5 141	54 086	17 951	6 857	96 647	158	149	4 210
0912 Oberfranken-West	159 738	28 865	281 253	103 056	13 810	36 711	7 353	73 422	19 811	7 514	100 091	160	189	4 684
0913 Oberland	105 527	20 478	206 004	66 950	9 262	20 485	4 073	40 970	17 961	7 039	96 044	131	104	2 040
0914 Oberpfalz-Nord	140 671	24 794	237 195	88 647	11 838	36 609	7 338	73 218	15 299	5 516	73 692	116	102	1 638
0915 Regensburg	187 890	34 696	334 770	131 433	18 224	36 514	7 592	73 028	19 776	8 651	121 994	167	229	8 315
0916 Südostoberbayern	200 568	38 002	368 985	136 812	19 064	36 858	7 491	73 716	26 736	11 278	155 112	162	168	3 345
0917 Westmittelfranken	117 295	20 113	185 055	80 837	10 891	25 580	5 226	51 160	10 767	3 908	51 250	111	89	1 808
0918 Würzburg	128 692	24 423	248 362	80 666	10 798	30 665	6 131	61 330	17 158	7 311	100 722	203	183	5 644
1001 Saar	303 841	51 590	494 740	210 304	27 774	64 189	12 424	128 378	29 220	11 254	152 768	128	138	3 290
1101 Berlin	322 644	137 898	1 887 231	166 611	20 266	17 205	3 314	34 410	138 217	113 321	1 663 398	611	997	22 812
1201 Havelland-Fläming	190 959	33 345	389 237	145 896	16 991	17 754	3 228	35 508	27 187	12 971	204 112	122	155	3 721
1202 Lausitz-Spreewald	159 495	26 347	317 634	118 390	13 236	20 054	3 461	40 108	20 962	9 529	155 397	89	121	3 739
1203 Oderland-Spree	116 939	18 750	221 682	92 511	10 325	10 313	1 800	20 626	14 041	6 561	106 800	74	64	1 745
1204 Prignitz-Oberhavel	110 722	17 092	196 196	86 431	9 756	10 911	1 916	21 822	13 341	5 399	87 433	39	20	510
1205 Uckermark-Barnim	82 063	13 234	154 856	64 406	7 262	7 223	1 281	14 446	10 387	4 670	75 451	47	20	553
1301 Mecklenburgische Seenplatte	65 406	11 481	143 420	48 569	5 456	6 301	1 100	12 602	10 505	4 907	81 865	31	18	384
1302 Mittleres Mecklenburg/Rostock	83 215	17 263	226 946	58 872	6 830	7 579	1 338	15 158	16 720	9 040	151 169	44	55	1 747
1303 Vorpommern	121 872	20 558	259 986	91 881	10 068	11 439	1 924	22 878	18 457	8 484	143 139	95	81	2 088
1304 Westmecklenburg	119 800	20 336	244 790	88 987	10 261	12 549	2 235	25 098	18 231	7 811	129 962	33	30	743
1401 Oberes Elbtal/Osterzgebirge	173 163	41 371	558 283	99 712	11 298	24 949	4 226	49 898	48 365	25 606	401 448	137	240	7 225
1402 Oberlausitz-Niederschlesien	144 602	24 792	307 013	97 441	10 631	23 589	3 898	47 178	23 511	10 206	161 058	61	58	1 336
1403 Südsachsen	318 995	61 952	837 053	176 648	18 863	62 900	9 889	125 800	79 303	33 045	529 851	144	156	4 754
1404 Westsachsen	182 232	43 022	571 716	115 551	13 110	19 993	3 405	39 986	46 583	26 276	409 823	105	232	6 356
1501 Altmark	60 977	9 610	107 637	46 400	5 333	7 213	1 332	14 426	7 341	2 934	46 558	23	11	253
1502 Anhalt-Bitterfeld-Wittenberg	105 002	17 099	211 782	75 544	8 159	13 436	2 242	26 872	15 953	6 656	108 265	69	42	1 101
1503 Halle/S.	174 464	32 423	417 721	118 635	12 871	22 184	3 743	44 368	33 543	15 718	252 401	102	91	2 317
1504 Magdeburg	232 471	41 259	513 766	163 577	18 194	28 378	4 863	56 756	40 362	18 008	289 036	154	193	4 397
1601 Mittelthüringen	146 469	27 932	349 428	96 532	10 977	22 146	3 770	44 292	27 640	13 002	204 594	151	183	4 010
1602 Nordthüringen	102 183	16 180	182 912	73 768	8 448	16 874	2 999	33 748	11 495	4 678	74 364	46	55	1 032
1603 Ostthüringen	156 219	29 206	374 908	97 519	10 832	27 204	4 534	54 408	31 384	13 705	219 705	112	136	3 276
1604 Südthüringen	121 536	19 755	228 872	79 623	9 078	26 910	4 555	53 820	14 952	6 081	94 633	51	41	796
Deutschland	18 839 837	3 698 009	40 306 520	12 551 424	1 613 716	3 105 531	597 541	6 211 062	3 161 656	1 466 627	21 086 208	21 226	20 124	457 826

* Fortschreibung basierend auf den endgültigen Ergebnissen der Gebäude- und Wohnungszählung 2011.

Aufstellung der Raumordnungsregionen ab 2011

0101 Schleswig-Holstein Mitte 01002 Kiel, Landeshauptstadt 01004 Neumünster, Stadt 01057 Plön 01058 Rendsburg-Eckernförde	0312 Ost-Friesland 03402 Emden, Stadt 03405 Wilhelmshaven, Stadt 03452 Aurich 03455 Friesland 03457 Leer 03462 Wittmund	0513 Siegen 05966 Olpe 05970 Siegen-Wittgenstein	0801 Bodensee-Oberschwaben 08435 Bodenseekreis 08436 Ravensburg 08437 Sigmaringen
0102 Schleswig-Holstein Nord 01001 Flensburg, Stadt 01054 Nordfriesland 01059 Schleswig-Flensburg	0313 Südeide 03351 Celle 03358 Soltau-Fallingb.ostel	0601 Mittelhessen 06531 Gießen 06532 Lahn-Dill-Kreis 06533 Limburg-Weilburg 06534 Marburg-Biedenkopf 06535 Vogelsbergkreis	0802 Donau-Iller (BW) 08421 Ulm 08425 Alb-Donau-Kreis 08426 Biberach
0103 Schleswig-Holstein Ost 01003 Lübeck, Hansestadt 01055 Ostholstein	0401 Bremen 04011 Bremen, Stadt	0602 Nordhessen 06611 Kassel, documenta-Stadt 06633 Kassel 06634 Schwalm-Eder-Kreis 06635 Waldeck-Frankenberg 06636 Werra-Meißner-Kreis	0803 Franken 08121 Heilbronn 08125 Heilbronn 08126 Hohenlohekreis 08127 Schwäbisch Hall 08128 Main-Tauber-Kreis
0104 Schleswig-Holstein Süd 01053 Herzogtum Lauenburg 01056 Pinneberg 01060 Segeberg 01062 Stormarn	0501 Aachen 05334 Städteregion Aachen 05358 Düren 05366 Euskirchen 05370 Heinsberg	0603 Osthessen 06631 Fulda 06632 Hersfeld-Rotenburg	0804 Hochrhein-Bodensee 08335 Konstanz 08336 Lörrach 08337 Waldshut
0105 Schleswig-Holstein Süd-West 01051 Dithmarschen 01061 Steinburg	0502 Arnsberg 05958 Hochsauerlandkreis 05974 Soest	0604 Rhein-Main 06412 Frankfurt am Main, Stadt 06413 Offenbach am Main, Stadt 06414 Wiesbaden, Landeshauptstadt 06434 Hochtaunuskreis 06435 Main-Kinzig-Kreis 06436 Main-Taunus-Kreis 06438 Offenbach 06439 Rheingau-Taunus-Kreis 06440 Wetteraukreis	0805 Mittlerer Oberrhein 08211 Baden-Baden 08212 Karlsruhe 08215 Karlsruhe 08216 Rastatt
0201 Hamburg 02000 Hamburg, Freie und Hansestadt	0503 Bielefeld 05711 Bielefeld, Stadt 05754 Gütersloh 05758 Herford 05766 Lippe 05770 Minden-Lübbecke	0605 Starkenburg 06411 Darmstadt, Wissenschaftsstadt 06431 Bergstraße 06432 Darmstadt-Dieburg 06433 Groß-Gerau 06437 Odenwaldkreis	0806 Neckar-Alb 08415 Reutlingen 08416 Tübingen 08417 Zollernalbkreis
0301 Braunschweig 03101 Braunschweig, Stadt 03102 Salzgitter, Stadt 03103 Wolfsburg, Stadt 03151 Gifhorn 03153 Goslar 03154 Helmstedt 03157 Peine 03158 Wolfenbüttel	0504 Bochum/Hagen 05911 Bochum, Stadt 05914 Hagen, Stadt 05916 Herne, Stadt 05954 Ennepe-Ruhr-Kreis 05962 Märkischer Kreis	0701 Mittelrhein-Westerwald 07111 Koblenz, kreisfreie Stadt 07131 Ahrweiler 07132 Altenkirchen (Westerwald) 07135 Cochem-Zell 07137 Mayen-Koblenz 07138 Neuwied 07140 Rhein-Hunsrück-Kreis 07141 Rhein-Lahn-Kreis 07143 Westerwaldkreis	0807 Nordschwarzwald 08231 Pforzheim 08235 Calw 08236 Enzkreis 08237 Freudenstadt
0302 Bremen-Umland 03251 Diepholz 03356 Osterholz 03361 Verden 03401 Delmenhorst, Stadt	0505 Bonn 05314 Bonn, Stadt 05382 Rhein-Sieg-Kreis		0808 Ostwürttemberg 08135 Heidenheim 08136 Ostalbkreis
0303 Bremerhaven 03352 Cuxhaven 03461 Wesermarsch 04012 Bremerhaven, Stadt	0506 Dortmund 05913 Dortmund, Stadt 05915 Hamm, Stadt 05978 Unna		0809 Schwarzwald-Baar-Heuberg 08325 Rottweil 08326 Schwarzwald-Baar-Kreis 08327 Tuttlingen
0304 Emsland 03454 Emsland 03456 Grafschaft Bentheim	0507 Duisburg/Essen 05112 Duisburg, Stadt 05113 Essen, Stadt 05117 Mülheim an der Ruhr, Stadt 05119 Oberhausen, Stadt 05154 Kleve 05170 Wesel 508 Düsseldorf 05111 Düsseldorf, Stadt 05114 Krefeld, Stadt 05116 Mönchengladbach, Stadt 05120 Remscheid, Stadt 05122 Solingen, Stadt 05124 Wuppertal, Stadt 05158 Mettmann 05162 Rhein-Kreis Neuss 05166 Viersen	0702 Rheinhessen-Nahe 07133 Bad Kreuznach 07134 Birkenfeld 07315 Mainz, kreisfreie Stadt 07319 Worms, kreisfreie Stadt 07331 Alzey-Worms 07339 Mainz-Bingen	0810 Stuttgart 08111 Stuttgart 08115 Böblingen 08116 Esslingen 08117 Göppingen 08118 Ludwigsburg 08119 Rems-Murr-Kreis
0305 Göttingen 03152 Göttingen 03155 Northeim 03156 Osterode am Harz 03255 Holzminden	0508 Hamburg-Umland-Süd 03353 Harburg 03357 Rotenburg (Wümme) 03359 Stade	0703 Rheinpfalz 07311 Frankenthal (Pfalz), kreisfreie Stadt 07313 Landau in der Pfalz, kreisfreie Stadt 07314 Ludwigshafen am Rhein, kreisfreie Stadt 07316 Neustadt an der Weinstraße, kreisfreie Stadt 07318 Speyer, kreisfreie Stadt 07332 Bad Dürkheim 07334 Germersheim 07337 Südliche Weinstraße 07338 Rhein-Pfalz-Kreis	0811 Südlicher Oberrhein 08311 Freiburg im Breisgau 08315 Breisgau-Hochschwarzwald 08316 Emmendingen 08317 Ortenaukreis
0306 Hannover 03241 Region Hannover 03256 Nienburg (Weser) 03257 Schaumburg	0509 Emscher-Lippe 05512 Bottrop, Stadt 05513 Gelsenkirchen, Stadt 05562 Recklinghausen		0812 Unterer Neckar 08221 Heidelber 08222 Mannheim 08225 Neckar-Odenwald-Kreis 08226 Rhein-Neckar-Kreis
0307 Hildesheim 03252 Hameln-Pyrmont 03254 Hildesheim	0510 Köln 05315 Köln, Stadt 05316 Leverkusen, Stadt 05362 Rhein-Erft-Kreis 05374 Oberbergischer Kreis 05378 Rheinisch-Bergischer Kreis	0704 Trier 07211 Trier, Stadt 07231 Bernkastel-Wittlich 07232 Eifelkreis Bitburg-Prüm 07233 Vulkaneifel 07235 Trier-Saarburg	0901 Allgäu 09762 Kaufbeuren, Stadt 09763 Kempten (Allgäu), Stadt 09776 Lindau (Bodensee) 09777 Ostallgäu 09780 Oberallgäu
0309 Lüneburg 03354 Lüchow-Dannenberg 03355 Lüneburg 03360 Uelzen	0511 Münster 05515 Münster, Stadt 05554 Borken 05558 Coesfeld 05566 Steinfurt 05570 Warendorf	0705 Westpfalz 07312 Kaiserslautern, kreisfreie Stadt 07317 Pirmasens, kreisfreie Stadt 07320 Zweibrücken, kreisfreie Stadt 07333 Donnersbergkreis 07335 Kaiserslautern 07336 Kusel 07340 Südwestpfalz	0902 Augsburg 09761 Augsburg, Stadt 09771 Aichach-Friedberg 09772 Augsburg 09773 Dillingen a.d. Donau 09779 Donau-Ries
0310 Oldenburg 03403 Oldenburg (Oldenburg), Stadt 03451 Ammerland 03453 Cloppenburg 03458 Oldenburg	0512 Paderborn 05762 Höxter 05774 Paderborn		0903 Bayerischer Untermain 09661 Aschaffenburg, Stadt 09671 Aschaffenburg 09676 Miltenberg
0311 Osnabrück 03404 Osnabrück, Stadt 03459 Osnabrück 03460 Vechta			

Aufstellung der Raumordnungsregionen ab 2011

0904 Donau-Iller (BY) 09764 Memmingen, Stadt 09774 Günzburg 09775 Neu-Ulm 09778 Unterallgäu	0915 Regensburg 09273 Kelheim 09362 Regensburg, Stadt 09372 Cham 09373 Neumarkt i.d.OPf. 09375 Regensburg	1401 Oberes Elbtal/Osterzgebirge 14612 Dresden, Stadt 14627 Meißen 14628 Sächsische Schweiz-Osterzgebirge
0905 Donau-Wald 09262 Passau, Stadt 09263 Straubing, Stadt 09271 Deggendorf 09272 Freyung-Grafenau 09275 Passau 09276 Regen 09278 Straubing-Bogen	0916 Südostoberbayern 09163 Rosenheim, Stadt 09171 Altötting 09172 Berchtesgadener Land 09183 Mühldorf a.Inn 09187 Rosenheim 09189 Traunstein	1402 Oberlausitz-Niederschlesien 14625 Bautzen 14626 Görlitz
0906 Industrieregion Mittelfranken 09562 Erlangen, Stadt 09563 Fürth, Stadt 09564 Nürnberg, Stadt 09565 Schwabach, Stadt 09572 Erlangen-Höchstadt 09573 Fürth 09574 Nürnberger Land 09576 Roth	0917 Westmittelfranken 09561 Ansbach, Stadt 09571 Ansbach 09575 Neustadt a.d.Aisch-Bad Windsheim 09577 Weißenburg-Gunzenhausen	1403 Südsachsen 14511 Chemnitz, Stadt 14521 Erzgebirgskreis 14522 Mittelsachsen 14523 Vogtlandkreis 14524 Zwickau
0907 Ingolstadt 09161 Ingolstadt, Stadt 09176 Eichstätt 09185 Neuburg-Schrobenhausen 09186 Pfaffenhofen a.d.Ilm	0918 Würzburg 09663 Würzburg, Stadt 09675 Kitzingen 09677 Main-Spessart 09679 Würzburg	1404 Westsachsen 14713 Leipzig, Stadt 14729 Leipzig 14730 Nordsachsen
0908 Landshut 09261 Landshut, Stadt 09274 Landshut 09277 Rottal-Inn 09279 Dingolfing-Landau	1001 Saar 10041 Regionalverband Saarbrücken 10042 Merzig-Wadern 10043 Neunkirchen 10044 Saarlouis 10045 Saarpalz-Kreis 10046 St. Wendel	1501 Altmark 15081 Altmarkkreis Salzwedel 15090 Stendal
0909 Main-Rhön 09662 Schweinfurt, Stadt 09672 Bad Kissingen 09673 Rhön-Grabfeld 09674 Haßberge 09678 Schweinfurt	1101 Berlin 11000 Berlin, Stadt	1502 Anhalt-Bitterfeld-Wittenberg 15001 Dessau-Roßlau, Stadt 15082 Anhalt-Bitterfeld 15091 Wittenberg
0910 München 09162 München, Landeshauptstadt 09174 Dachau 09175 Ebersberg 09177 Erding 09178 Freising 09179 Fürstenfeldbruck 09181 Landsberg am Lech 09184 München 09188 Starnberg	1201 Havelland-Fläming 12051 Brandenburg an der Havel, Stadt 12054 Potsdam, Stadt 12063 Havelland 12069 Potsdam-Mittelmark 12072 Teltow-Fläming	1503 Halle/S. 15002 Halle (Saale), Stadt 15084 Burgenlandkreis 15087 Mansfeld-Südharz 15088 Saalekreis
0911 Oberfranken-Ost 09462 Bayreuth, Stadt 09464 Hof, Stadt 09472 Bayreuth 09475 Hof 09477 Kulmbach 09479 Wunsiedel i.Fichtelgebirge	1202 Lausitz-Spreewald 12052 Cottbus, Stadt 12061 Dahme-Spreewald 12062 Elbe-Elster 12066 Oberspreewald-Lausitz 12071 Spree-Neiße	1504 Magdeburg 15003 Magdeburg, Landeshauptstadt 15083 Börde 15085 Harz 15086 Jerichower Land 15089 Salzlandkreis
0912 Oberfranken-West 09461 Bamberg, Stadt 09463 Coburg, Stadt 09471 Bamberg 09473 Coburg 09474 Forchheim 09476 Kronach 09478 Lichtenfels	1203 Oderland-Spree 12053 Frankfurt (Oder), Stadt 12064 Märkisch-Oderland 12067 Oder-Spree	1601 Mittelthüringen 16051 Erfurt, Stadt 16055 Weimar, Stadt 16067 Gotha 16068 Sömmerda 16070 Ilm-Kreis 16071 Weimarer Land
0913 Oberland 09173 Bad Tölz-Wolfratshausen 09180 Garmisch-Partenkirchen 09182 Miesbach 09190 Weilheim-Schongau	1204 Prignitz-Oberhavel 12065 Oberhavel 12068 Ostprignitz-Ruppin 12070 Prignitz	1602 Nordthüringen 16061 Eichsfeld 16062 Nordhausen 16064 Unstrut-Hainich-Kreis 16065 Kyffhäuserkreis
0914 Oberpfalz-Nord 09361 Amberg, Stadt 09363 Weiden i.d.OPf., Stadt 09371 Amberg-Weizsach 09374 Neustadt a.d.Waldnaab 09376 Schwandorf 09377 Tirschenreuth	1205 Uckermark-Barnim 12060 Barnim 12073 Uckermark	1603 Ostthüringen 16052 Gera, Stadt 16053 Jena, Stadt 16073 Saalfeld-Rudolstadt 16074 Saale-Holzland-Kreis 16075 Saale-Orla-Kreis 16076 Greiz 16077 Altenburger Land
	1301 Mecklenburgische Seenplatte 13071 Mecklenburgische Seenplatte	1604 Südthüringen 16054 Suhl, Stadt 16056 Eisenach, Stadt 16063 Wartburgkreis 16066 Schmalkalden-Meiningen 16069 Hildburghausen
	1302 Mittleres Mecklenburg/Rostock 13003 Rostock 13072 Landkreis Rostock	
	1303 Vorpommern 13073 Vorpommern-Rügen 13075 Vorpommern-Greifswald	
	1304 Westmecklenburg 13004 Schwerin (kreisfreie Stadt) 13074 Nordwestmecklenburg 13076 Ludwigslust-Parchim	