

Wirtschaftsrechnungen

Einkommens- und Verbrauchsstichprobe
Aufwendungen privater Haushalte für
Nahrungsmittel, Getränke und Tabakwaren



2013

Erscheinungsfolge: unregelmäßig
Erschienen am 5. Juli 2016
Artikelnummer: 2152603139004

Ihr Kontakt zu uns:
www.destatis.de/kontakt
Telefon: +49 (0) 611 / 75 24 05

© Statistisches Bundesamt, Wiesbaden 2016
Vervielfältigung und Verbreitung, auch auszugsweise, mit Quellenangabe gestattet.

Vorbemerkung.....	4
Glossar.....	6

Zusammenfassende Übersichten

Ü1	Erfasste und hochgerechnete Haushalte sowie durchschnittliche Haushaltsgröße nach ausgewählten Merkmalen 2013.....	12
Ü2	Aufwendungen privater Haushalte für Nahrungsmittel, Getränke und Tabakwaren nach Gebietsständen 2013.....	14
Ü3	Aufwendungen privater Haushalte für Nahrungsmittel, Getränke und Tabakwaren im Zeitvergleich nach Gebietsständen 2003, 2008 und 2013...	18

Schaubilder

1	Ausgaben privater Haushalte für Nahrungsmittel, Getränke und Tabakwaren 2013	19
2	Nahrungsmittelausgaben privater Haushalte 2013.....	19

Tabellen

1	Aufwendungen privater Haushalte für Nahrungsmittel, Getränke und Tabakwaren 2013 in Euro und Menge	
1.1	Haushaltsgröße	20
1.2	Soziale Stellung der Haupteinkommensbezieher und -bezieherinnen	28
1.3	Monatliches Haushaltsnettoeinkommen	36
1.4	Alter der Haupteinkommensbezieher und -bezieherinnen.....	44
1.5	Haushaltstyp	52
1.6	Alleinerziehende und Paare mit Kind(ern).....	60
2	Aufwendungen privater Haushalte für Nahrungsmittel, Getränke und Tabakwaren 2013 nach monatlichem Haushaltsnettoeinkommen und Haushaltstyp in Euro und Prozent	
2.1	Haushalte insgesamt	68
2.2	Alleinlebende	69
2.3	Alleinlebende Frau	70
2.4	Alleinlebender Mann.....	71
2.5	Alleinerziehende mit ledigem Kind/ledigen Kindern unter 18 Jahren.....	72
2.6	Alleinerziehende mit 1 ledigen Kind unter 18 Jahren.....	73
2.7	Alleinerziehende mit 2 ledigen Kindern unter 18 Jahren.....	74
2.8	Alleinerziehende mit 3 und mehr ledigen Kindern unter 18 Jahren	75
2.9	Paare	76
2.10	Paare ohne Kind.....	77
2.11	Paare mit ledigem Kind/ledigen Kindern unter 18 Jahren	78
2.12	Paare mit 1 ledigen Kind unter 18 Jahren.....	79
2.13	Paare mit 2 ledigen Kindern unter 18 Jahren.....	80
2.14	Paare mit 3 ledigen Kindern unter 18 Jahren.....	81
2.15	Paare mit 4 und mehr ledigen Kindern unter 18 Jahren	82
2.16	Sonstige Haushalte.....	83

Abkürzungen

Gesetze

BStatG	=	Bundesstatistikgesetz
BGBL.	=	Bundesgesetzblatt

Erhebungen

EVS	=	Einkommens- und Verbrauchsstichprobe
MZ	=	Mikrozensus
NGT	=	Nahrungsmittel, Getränke und Tabakwaren

Maßeinheiten

g	=	Gramm
l	=	Liter
St	=	Stück

Weitere Abkürzungen

a. n. g.	=	anderweitig nicht genannt
bzw.	=	beziehungsweise
dar.	=	darunter (siehe auch Glossar „Teilmengen“)
einschl.	=	einschließlich
EUR	=	Euro
ILO	=	International Labour Organization
inkl.	=	inklusive
lt.	=	laut
o. a.	=	oder andere(s)
o. n. Bez.	=	ohne nähere Bezeichnung
S.	=	Seite
SEA	=	Systematik der Einnahmen und Ausgaben der privaten Haushalte
u. a.	=	unter anderem
u. Ä./u. ä.	=	und Ähnliche(s)/und ähnliche
Ü	=	Übersicht
usw.	=	und so weiter
vol.	=	Alkohol-Volumenprozent
z. B.	=	zum Beispiel

Zeichenerklärung

/	=	Keine Angabe, da aufgrund der geringen Haushaltszahl (weniger als 25 Haushalte) der Zahlenwert nicht sicher genug ist (relativer Standardfehler von 20 % oder mehr), siehe auch Glossar „Fehlerrechnung“.
()	=	Aussagewert eingeschränkt, da der Zahlenwert aufgrund der Haushaltszahl (25 bis unter 100 Haushalte) statistisch relativ unsicher ist (relativer Standardfehler von 10 % bis unter 20 %), siehe auch Glossar „Fehlerrechnung“.
–	=	Nichts vorhanden.
.	=	Zahlenwert unbekannt oder geheim zu halten.
X	=	Tabellenfach gesperrt, weil Aussage nicht sinnvoll.

Vorbemerkung

Bereits seit fünfzig Jahren nehmen private Haushalte an der Einkommens- und Verbrauchsstichprobe¹⁾ (EVS) teil und geben freiwillig Auskunft über ihre Einnahmen und Ausgaben, ihre Wohnverhältnisse und ihre Ausstattung mit ausgewählten Gebrauchsgütern. 2013 fand die EVS nach den Erhebungen der Jahre 1962/63, 1969, 1973, 1978, 1983, 1988, 1993, 1998, 2003 und 2008 zum elften Mal statt.

Bei der EVS handelt es sich um eine Quotenstichprobe von etwa 0,2 % aller privaten Haushalte. In der Erhebung sind nur solche Haushalte vertreten, die sich auf Grund von Werbemaßnahmen der Statistischen Landesämter und des Statistischen Bundesamtes bereit erklärten, die mit den Erhebungsunterlagen abgefragten Angaben freiwillig zu machen.

Im vorliegenden Heft werden detaillierte Ergebnisse des „Feinaufzeichnungshefts“ zu den **Ausgaben privater Haushalte in Deutschland für Nahrungsmittel, Getränke und Tabakwaren** veröffentlicht. Diese Ergebnisse basieren auf den Aufzeichnungen von 11 648 Haushalten, die auf eine Gesamtheit von rund 39 Millionen Privathaushalten in Deutschland hochgerechnet wurden.

Die EVS untergliedert sich in vier selbstständige Erhebungsteile:

„**Allgemeine Angaben**“ mit Fragen zur Zusammensetzung des Haushalts, der Wohnsituation sowie der Ausstattung des Haushalts mit Gebrauchsgütern (Stichtag: 1. Januar des jeweiligen Jahres)

„**Geld- und Sachvermögen**“ mit Fragen zur Vermögenssituation des Haushalts (Stichtag: 1. Januar des jeweiligen Jahres)

„**Haushaltsbuch**“, in das der Haushalt drei Monate lang seine Einnahmen und Ausgaben einträgt

„**Feinaufzeichnungsheft**“ für Nahrungsmittel, Getränke und Tabakwaren (NGT), in das jeder fünfte an der EVS beteiligte Haushalt einen Monat lang alle Ausgaben sowie die gekauften Mengen für Nahrungsmittel, Getränke und Tabakwaren einträgt

Wichtige methodische Hinweise:

Alle in den Tabellen und Schaubildern angegebenen Werte beziehen sich auf den Haushalt als Ganzen und nicht auf einzelne Personen.

Bei der Hochrechnung der EVS dient der jeweils aktuelle Mikrozensus als Anpassungsrahmen. Die Ergebnisse dieses Heftes basieren auf dem Mikrozensus 2013, dem die Fortschreibungsergebnisse des mit Stichtag 9. Mai 2011 durchgeführten Zensus zugrunde liegen.

¹⁾ Rechtsgrundlage für die Erhebung ist das Gesetz über die Statistik der Wirtschaftsrechnungen privater Haushalte in der im Bundesgesetzblatt Teil III, Gliederungsnummer 708-6, veröffentlichten bereinigten Fassung, das durch Artikel 10 des Gesetzes vom 14. März 1980 (BGBl. I Seite 294) geändert worden ist, in Verbindung mit Artikel 2 der Verordnung vom 26. März 1991 (BGBl. I Seite 846) in Verbindung mit dem Bundesstatistikgesetz (BStatG) vom 22. Januar 1987 (BGBl. I Seite 462, 565), das zuletzt durch Artikel 13 des Gesetzes vom 25. Juli 2013 (BGBl. I Seite 2749) geändert worden ist.

Vorbemerkung

Mit der EVS 2013 erfolgte eine Neuordnung bei den Gebietsständen. Die Ergebnisse für Berlin insgesamt werden den neuen Ländern zugerechnet. Bei den EVS der Jahre 1993, 1998, 2003 und 2008 wurde Berlin-West dem früheren Bundesgebiet und Berlin-Ost den neuen Ländern zugeordnet. Dadurch sind die Daten dieser Zeiträume nur eingeschränkt mit den Ergebnissen der EVS 2013 vergleichbar.

Nähere Angaben zu den verwendeten Begriffen und Definitionen finden Sie im **Glossar**.

Weiterführende Informationen über die EVS können Sie den jeweiligen **Qualitätsberichten** entnehmen. Diese und weitere Informationen finden Sie auf unserer Homepage www.destatis.de (ZAHLEN & FAKTEN ® Gesellschaft & Staat ® Einkommen, Konsum, Lebensbedingungen, Wohnen).

Für Ihre Fragen sowie zur Anforderung weiterer Tabellen nutzen Sie bitte das [Kontaktformular](#).

Auf- und Abrundungen

Die maschinell erstellten Ergebnisse wurden bei der *Hochrechnung* ohne Rücksicht auf die Endsumme auf- beziehungsweise abgerundet. Bei der Summierung von Einzelangaben sind daher geringfügige Abweichungen in der Endsumme möglich.

Fehlerrechnung

Genaue Fehlerrechnungen konnten noch nicht durchgeführt werden. Für die Ergebnisdarstellung wurde das bislang praktizierte Vorgehen angewendet: Danach werden Daten, die auf Angaben von weniger als 25 *Haushalten* basieren, nicht veröffentlicht. Der relative Standardfehler wird dann auf über 20 % geschätzt. Diese Angaben werden als „/“ ausgewiesen.

Basieren die Angaben auf 25 bis unter 100 Haushalten werden die Werte in Klammern gesetzt. Hier kann von einem Stichprobenfehler zwischen 10 % und 20 % ausgegangen werden. Bei Werten ohne zusätzliches Symbol kann der relative Standardfehler bis zu 10 % betragen.

Die Übersicht zeigt den Zusammenhang zwischen dem Näherungswert für den relativen Standardfehler v des hochgerechneten Ergebnisses und der Zahl der erfassten Haushalte je Tabellenfeld:

Zahl der erfassten Haushalte	Näherungswert für relativen Standardfehler v in %
4	50,0
9	33,3
16	25,0
25	20,0
36	16,7
50	14,2
100	10,0
500	4,5
1 000	3,2

Gebietsstand

Die Angaben für Deutschland beziehen sich auf die Bundesrepublik Deutschland nach dem Gebietsstand seit dem 03.10.1990.

Zum früheren Bundesgebiet gehören die Bundesländer Baden-Württemberg, Bayern, Bremen, Hamburg, Hessen, Niedersachsen, Nordrhein-Westfalen, Rheinland-Pfalz, Saarland und Schleswig-Holstein.

Die Angaben für die neuen Länder und Berlin beziehen sich auf die Länder Brandenburg, Mecklenburg-Vorpommern, Sachsen, Sachsen-Anhalt, Thüringen sowie Berlin (Ost und West).

Vor der EVS 2013 bezogen sich die Ergebnisse für das frühere Bundesgebiet auf die Bundesrepublik Deutschland nach dem Gebietsstand bis zum 03.10.1990 einschließlich Berlin-West und die Angaben der neuen Länder und Berlin auf die Bundesländer Brandenburg, Mecklenburg-Vorpommern, Sachsen, Sachsen-Anhalt, Thüringen sowie Berlin-Ost.

Haupteinkommensperson

Durch die Festlegung einer Haupteinkommensperson lassen sich Mehrpersonenhaushalte nach unterschiedlichen Merkmalen (z. B. Alter, Geschlecht, *soziale Stellung*) einheitlich gliedern. Als Haupteinkommensbezieher und -bezieherin gilt grundsätzlich die Person (ab 18 Jahren) mit dem höchsten Beitrag zum *Haushaltsnettoeinkommen*.

Haushalt

Eine Einzelperson mit eigenem Einkommen, die für sich allein wirtschaftet, bildet ebenso einen Haushalt wie eine Gruppe von verwandten oder persönlich verbundenen (auch familienfremden) Personen, die sowohl einkommens- als auch verbrauchsmäßig zusammengehören. Diese müssen in der Regel zusammen wohnen und über ein oder mehrere Einkommen beziehungsweise Einkommensteile gemeinsam verfügen sowie voll oder überwiegend im Rahmen einer gemeinsamen Hauswirtschaft versorgt werden. Zeitweilig vom Haushalt getrennt lebende Personen gehören zum Haushalt, wenn sie überwiegend von Mitteln des Haushalts leben oder wenn sie mit ihren eigenen Mitteln den Lebensunterhalt des Haushalts bestreiten. Haus- und Betriebspersonal, Untermieter und Untermieterinnen sowie Kostgänger und Kostgängerinnen zählen nicht zum Haushalt in dem sie wohnen beziehungsweise gepflegt werden, auch nicht Personen, die sich nur zu Besuch im Haushalt befinden.

Generell nicht in die Erhebung einbezogen sind Personen in Gemeinschaftsunterkünften und Anstalten. Neben Personen in Alters- und Pflegeheimen gehören dazu Angehörige der Bereitschaftspolizei, der Bundespolizei und der Bundeswehr, soweit diese nicht einen ständigen Wohnsitz außerhalb der Kaserne haben. Obdachlose nehmen nicht an der Erhebung teil. Ergebnisse für Haushalte, deren monatliches Nettoeinkommen 18 000 Euro und mehr beträgt, bleiben unberücksichtigt, da diese nicht beziehungsweise in viel zu geringer Zahl an der Erhebung teilnehmen.

Aus der EVS werden die Ergebnisse privater Haushalte veröffentlicht. Die Ergebnisse lassen sich nach unterschiedlichsten Merkmalen darstellen. Für die personenbezogenen Merkmale „Alter“, „Geschlecht“ und „soziale Stellung“ werden die Haushalte nach der Person „klassifiziert“, die den größten Beitrag zum **Haushaltsnettoeinkommen** bei Mehrpersonenhaushalten leistet. Wird beispielsweise das durchschnittliche Einkommen von Haushalten mit Arbeitnehmern bzw. Arbeitnehmerinnen als Haupteinkommenspersonen betrachtet, bedeutet das nicht, dass es sich dabei um die durchschnittlichen Einkommen von Arbeitnehmern bzw. Arbeitnehmerinnen als „Alleinverdiener“ handelt. Vielmehr wurden den Haushalten – sofern es Mehrpersonenhaushalte sind – gegebenenfalls die Einnahmen weiterer Personen, z.B. der berufstätigen Lebenspartner und -Lebenspartnerinnen, hinzugerechnet. Siehe hierzu auch →*Haushaltsmerkmal*

Näheres zum Haushaltsbegriff der EVS und des Mikrozensus siehe „Aufgabe, Methode und Durchführung EVS 2008“, Fachserie 15, Heft 7. Diese steht über unsere Internetadresse www.destatis.de unter *Publikationen* zum kostenlosen Download zur Verfügung.

Haushaltsmerkmal

Die Ergebnisse der EVS werden standardmäßig für unterschiedliche Haushaltsgruppen dargestellt. Die Gruppierung der Haushalte erfolgt dabei nach unterschiedlichen Merkmalen, die zum Teil miteinander kombiniert werden können. Zu den Merkmalen gehören unter anderem:

- Haushaltsgröße (Anzahl der Personen im Haushalt)
- Haushaltstyp, (Alleinlebende, Paare ohne und mit Kind(ern), Alleinerziehende)
- monatliches Haushaltsnettoeinkommen
- Alter der Haupteinkommenspersonen
- soziale Stellung der Haupteinkommenspersonen
- Geschlecht der Haupteinkommenspersonen

Einige der Merkmale (z. B. Alter und soziale Stellung) beziehen sich dabei nicht auf den Haushalt als Ganzes, sondern werden an der Haupteinkommensperson – das ist diejenige Person, die den größten Beitrag zum Haushaltsnettoeinkommen beisteuert – festgemacht. Bei der Beschreibung der Ergebnisse ist darauf zu achten, dass sich die Ergebnisse dennoch immer auf den Haushalt als Ganzes und nicht auf Einzelpersonen beziehen. Beispiel: Die Konsumausgaben aller Haushalte, deren Haupteinkommenspersonen Rentner bzw. Rentnerinnen sind, betragen durchschnittlich 1 973 Euro im Monat. Und nicht: Die Konsumausgaben der Rentner bzw. Rentnerinnen betragen durchschnittlich 1 973 Euro im Monat. Siehe hierzu auch → Haushalt

Haushaltsnettoeinkommen

Das Haushaltsnettoeinkommen errechnet sich, indem vom Haushaltsbruttoeinkommen (alle Einnahmen des Haushalts aus Erwerbstätigkeit, aus Vermögen, aus öffentlichen und nichtöffentlichen Transferzahlungen sowie aus Untervermietung) Einkommensteuer/Lohnsteuer, Kirchensteuer und Solidaritätszuschlag sowie die Pflichtbeiträge zur Sozialversicherung abgezogen werden.

Zu den Pflichtbeiträgen zur Sozialversicherung zählen die Beiträge zur Arbeitslosenversicherung, zur gesetzlichen Rentenversicherung, zur gesetzlichen und seit dem 1.1.2009 auch die Beiträge zur freiwilligen und privaten Krankenversicherung sowie zur sozialen und privaten Pflegeversicherung. Zum Haushaltsbruttoeinkommen addiert werden seit dem 1.1.2009 die Arbeitgeberzuschüsse zur freiwilligen und privaten Krankenversicherung und zur Pflegeversicherung bei freiwilliger und privater Krankenversicherung sowie Zuschüsse der Rentenversicherungsträger zur freiwilligen und privaten Krankenversicherung.

Haushaltstyp

Ergebnisse werden für folgende Haushaltstypen nachgewiesen:

Alleinlebende	Frauen Männer
Alleinerziehende	mit Kind(ern) nach Anzahl der Kinder
(Ehe-)Paare	ohne Kinder mit Kind(ern) nach Anzahl der Kinder
Sonstige Haushalte	hier gibt es über die in den vorstehenden Haushaltstypen genannten Personen hinaus weitere Haushaltsmitglieder (z. B. Schwiegereltern, volljährige Kinder)

Als Kinder zählen alle ledigen Kinder unter 18 Jahren (auch Adoptiv- und Pflegekinder) der Haupteinkommenspersonen oder deren (Ehe-)Partner und Partnerinnen beziehungsweise gleichgeschlechtlichen Lebenspartner und -partnerinnen. Bei der Auswertung sind die nichtehelichen Lebensgemeinschaften einschließlich der gleichgeschlechtlichen Lebenspartnerschaften den Ehepaaren gleichgestellt.

Hochrechnung

Mit der Hochrechnung werden die Stichprobendaten so gewichtet, dass die hochgerechneten Ergebnisse mit den aus dem Mikrozensus bekannten Daten in der Grundgesamtheit übereinstimmen. Die Hochrechnungsfaktoren der EVS 2013 werden durch ein Kalibrierungsverfahren (Generalized Regression Estimation) berechnet. Dieses Verfahren bietet die Möglichkeit, die Stichprobendaten an die Randverteilungen mehrerer Merkmale anzupassen. Die Daten der EVS 2013 werden getrennt für das Bundesgebiet und die Länder hochgerechnet.

Bundesspezifische Hochrechnung: Die Ergebnisse für Deutschland insgesamt basieren auf einer Hochrechnung, die auf die Genauigkeit des Ergebnisses für das gesamte Bundesgebiet hin optimiert ist. Bei dieser Hochrechnung auf Bundesebene werden besonders viele Strukturdaten berücksichtigt.

Getrennte Hochrechnung der einzelnen Erhebungsteile: Für jeden einzelnen Erhebungsteil (Allgemeine Angaben, Geld- und Sachvermögen, Haushaltsbuch, Feinaufzeichnungsheft für Nahrungsmittel, Getränke und Tabakwaren) wird eine getrennte Hochrechnung durchgeführt. Als Hochrechnungs- und Anpassungsrahmen dient der jeweils zum Zeitpunkt der Hochrechnung aktuell vorliegende Mikrozensus. Für Deutschland insgesamt sowie für die Gebietsstände „früheres Bundesgebiet“ und „neue Länder und Berlin“ werden jeweils separate Hochrechnungsfaktoren ermittelt. Bei der Hochrechnung der Haushaltsbücher und Feinaufzeichnungshefte wird zusätzlich das Quartal berücksichtigt.

Mikrozensus

Der Mikrozensus (MZ) ist die amtliche Repräsentativstatistik über die Bevölkerung und den Arbeitsmarkt in Deutschland. Er ist nicht nur in Deutschland sondern auch europaweit die größte jährliche Haushaltsbefragung. Der MZ ist eine mit Auskunftspflicht belegte 1%-Zufallsstichprobe, bei der alle Haushalte die gleiche Auswahlwahrscheinlichkeit haben. Dazu werden aus dem Bundesgebiet Flächen (Auswahlbezirke) ausgewählt, in denen alle Haushalte und Personen befragt werden (einstufige Klumpenstichprobe). Der MZ wird zur Bestimmung des Quotenplans der Einkommens- und Verbrauchsstichprobe (EVS) herangezogen und dient außerdem als Anpassungsrahmen für die Hoch- und Fehlerrechnung der EVS.

Die aus dem Mikrozensus ermittelte hochgerechnete Zahl der Privathaushalte liegt generell höher als die der Einkommens- und Verbrauchsstichprobe (EVS), weil im Mikrozensus Haushalte sowohl am Haupt- als auch an den Nebenwohnsitzen erfasst werden, in der EVS aber nur private Haushalte am Ort der Hauptwohnung.

Soziale Stellung der Haupteinkommensbezieher und -bezieherinnen

Die soziale Stellung der Haupteinkommensperson richtet sich nach deren Haupterwerbsstatus – im Gegensatz zum Erwerbsstatus nach dem Konzept der International Labour Organization (ILO-Erwerbsstatus), der z. B. im *Mikrozensus* erhoben wird. Nach dem Hauptstatuskonzept ordnet sich das Haushaltsmitglied derjenigen sozialen Stellung zu, die überwiegend für die eigene Lebenssituation zutrifft. Dies lässt nicht zwangsläufig Rückschlüsse auf die Einkommensverhältnisse der sozialen Stellung an sich zu. Siehe hierzu auch →Haushaltsmerkmal

Die sozialen Stellungen wurden bei der EVS 2013 zu folgenden Gruppen zusammengefasst:

- **Selbstständige:** Gewerbetreibende und selbstständige Landwirte und Landwirtinnen sowie freiberuflich Tätige.
- **Beamte und Beamtinnen** (auch in Altersteilzeit): Hierzu zählen auch Richter und Richterinnen, Berufs- und Zeitsoldaten und -soldatinnen sowie Wehrdienstleistende.
- **Angestellte** (auch in Altersteilzeit): Hierzu zählen auch kaufmännische und technische Auszubildende, Personen im Bundesfreiwilligendienst beziehungsweise im freiwilligen sozialen oder ökologischen Jahr.
- **Arbeiter und Arbeiterinnen:** Hierzu zählen auch gewerbliche Auszubildende.
- **Arbeitslose:** Personen, die arbeitslos oder arbeitssuchend bei der Agentur für Arbeit gemeldet sind, sowie Umschüler und Umschülerinnen, die Leistungen von der Agentur für Arbeit erhalten.
- **Nichterwerbstätige:** Hierzu zählen u. a. Pensionäre und Pensionärinnen, Rentner und Rentnerinnen sowie Studierende, Hausfrauen und Hausmänner, Schülerinnen und Schüler die einen eigenen Haushalt führen.
- **Arbeitnehmer und Arbeitnehmerinnen:**
 - Beamte und Beamtinnen
 - Angestellte
 - Arbeiter und Arbeiterinnen
- **Erwerbstätige:**
 - Selbstständige
 - Arbeitnehmer und Arbeitnehmerinnen

Die ebenfalls erhobene Kategorie „mithelfende Familienangehörige in einem Gewerbebetrieb beziehungsweise landwirtschaftlichen Betrieb“ kann für die Haupteinkommensperson nicht zutreffen, da mithelfende Familienangehörige per Definition unbezahlt arbeiten. Daher wurde sie keiner der oben genannten Gruppen zugeordnet.

Bei Personen in Elternzeit mit einem ungekündigten Arbeitsvertrag gilt die soziale Stellung vor Antritt des Erziehungsurlaubes.

Systematik der Einnahmen und Ausgaben der privaten Haushalte (SEA)

Die SEA-Systematik ist die nationale Klassifikation der Einnahmen und Ausgaben privater *Haushalte*. Sie wurde in Anlehnung an die internationale Klassifikation der Verwendungszwecke (COICOP – Classification of individual consumption by purpose) festgelegt. Mit ihrer Hilfe können die erhobenen Daten zu den Einnahmen und Ausgaben privater Haushalte geordnet erfasst, nachgewiesen und verglichen werden. Damit ist eine weitgehende internationale Vergleichbarkeit ohne längere Umschlüsselung sichergestellt. Erfassung und Auswertung des Feinaufzeichnungsheftes der EVS 2013 erfolgten anhand der SEA 2013. Die direkte Vergleichbarkeit mit den NGT-Ergebnissen früherer Einkommens- und Verbrauchsstichproben unterhalb der 4-Steller-Ebene ist deshalb nur eingeschränkt möglich.

Teilmengen

Sind sämtliche Teilmengen der Gesamtmenge in einer Tabelle dargestellt, werden diese mit „**davon**“ gekennzeichnet. Sind nur einige ausgewählte Teilmengen der Gesamtmenge aufgeführt, wird diesen „**darunter**“ vorangestellt. Aneinandergereihte Teilmengen verschiedener nicht zu summierender Merkmale der Gesamtmenge sind mit „**und zwar**“ bezeichnet.

Lfd. Nr.	Haushaltsmerkmale	Erfasste Haushalte	Hochgerechnete Haushalte	Personen je Haushalt
		(Anzahl)	(1 000)	
1	Haushalte insgesamt	11 648	39 326	2,0
	Haushaltsgröße			
	mit ... Person(en)			
2	1.....	3 777	16 009	1,0
3	2.....	4 751	13 651	2,0
4	3.....	1 569	4 837	3,0
5	4.....	1 176	3 558	4,0
6	5 und mehr.....	375	1 271	5,3
	Monatliches Haushaltsnettoeinkommen			
	von ... bis unter ... EUR			
7	unter 900.....	602	3 031	1,1
8	900 – 1 300.....	849	4 121	1,2
9	1 300 – 1 500.....	442	2 032	1,4
10	1 500 – 2 000.....	1 295	5 227	1,5
11	2 000 – 2 600.....	1 653	5 575	1,8
12	2 600 – 3 600.....	2 288	6 804	2,2
13	3 600 – 5 000.....	2 252	6 063	2,6
14	5 000 – 18 000.....	2 267	6 473	3,0
	Haushaltstyp			
15	Alleinlebende.....	3 777	16 009	1,0
16	Männer.....	1 342	5 640	1,0
17	Frauen.....	2 435	10 369	1,0
18	Alleinerziehende ¹	384	1 330	2,3
19	Paare.....	5 964	17 109	2,6
20	ohne Kind.....	4 121	11 438	2,0
21	mit Kind(ern) ²	1 843	5 671	3,8
22	sonstige Haushalte ³	1 523	4 878	3,2
	Alleinerziehende und Paare mit Kind(ern)			
23	Alleinerziehende mit Kind(ern) ¹	384	1 330	2,3
24	1.....	266	984	2,0
25	2 und mehr.....	118	346	3,2
26	Paare mit Kind(ern) ²	1 843	5 671	3,8
27	1.....	774	2 364	3,0
28	2.....	809	2 429	4,0
29	3 und mehr.....	260	879	5,2
	Soziale Stellung der Haupteinkommens- bezieher/-innen			
30	Selbstständige.....	656	2 711	2,5
31	Landwirte/-wirtinnen.....	(35)	(155)	(3,5)
32	Gewerbetreibende, freiberuflich Tätige.....	621	2 556	2,4
33	Arbeitnehmer/-innen.....	6 598	20 718	2,3
34	Beamte/Beamtinnen.....	1 009	1 430	2,5
35	Angestellte.....	4 531	14 014	2,2
36	Arbeiter/-innen.....	1 058	5 274	2,5
37	Arbeitslose.....	483	2 063	1,6
38	Nichterwerbstätige.....	3 911	13 835	1,5
	darunter:			
39	Rentner/-innen.....	2 847	10 613	1,5
40	Pensionäre/Pensionärinnen.....	628	1 627	1,8
41	Studierende.....	323	1 138	1,5
42	Erwerbstätige.....	7 254	23 428	2,3
43	Angestellte und Arbeiter/-innen.....	5 589	19 288	2,3
44	Rentner/-innen und Pensionäre/Pensionärinnen.....	3 475	12 241	1,5

Die Fußnoten folgen auf der letzten Seite dieser Tabelle.

Ü1 Erfasste und hochgerechnete Haushalte sowie durchschnittliche Haushaltsgröße nach ausgewählten Merkmalen 2013

Lfd. Nr.	Haushaltsmerkmale	Erfasste Haushalte	Hochgerechnete Haushalte	Personen je Haushalt
		(Anzahl)	(1 000)	
Alter der Haupteinkommensbezieher/-innen				
von ... bis unter ... Jahren				
45	unter 25.....	323	1 843	1,5
46	25 – 35.....	1 548	5 465	2,0
47	35 – 45.....	1 783	6 575	2,7
48	45 – 55.....	2 758	7 903	2,4
49	55 – 65.....	2 354	6 480	1,8
50	65 – 70.....	921	2 359	1,6
51	70 – 80.....	1 595	7 013	1,6
52	80 und mehr.....	366	1 689	1,4

1 Mit ledigem(n) Kind(ern) unter 18 Jahren.

2 Ledige(s) Kind(er) unter 18 Jahren der Haupteinkommensbezieher/-innen oder der Ehe- bzw. Lebenspartner/-innen.

3 U. a. Haushalte mit Kind(ern) über 18 Jahren, Mehrgenerationenhaushalte, Wohngemeinschaften usw.

Lfd. Nr.	Gegenstand der Nachweisung	Mengen- einheit	Deutschland			Früheres Bundesgebiet ohne Berlin-West			Neue Länder und Berlin		
			EUR	%	Menge	EUR	%	Menge	EUR	%	Menge
1	Erfasste Haushalte (Anzahl).....			11 648			8 820			2 828	
2	Hochgerechnete Haushalte (1 000).....			39 326			30 994			8 332	
je Haushalt und Monat											
3	Nahrungsmittel, Getränke und Tabakwaren.....	X	300,00	100	X	307,38	100	X	272,56	100	X
4	Nahrungsmittel und alkoholfreie Getränke.....	X	256,49	85,5	X	263,55	85,7	X	230,21	84,5	X
5	dar. Nahrungsmittel.....	X	224,87	75,0	X	230,65	75,0	X	203,36	74,6	X
6	alkoholische Getränke, Tabakwaren.....	X	43,51	14,5	X	43,83	14,3	X	42,35	15,5	X
7	Brot und Getreideerzeugnisse.....	X	40,57	13,5	X	42,23	13,7	X	34,41	12,6	X
8	Reis und -zubereitungen.....	X	0,63	0,2	X	0,67	0,2	X	0,45	0,2	X
9	dar. Reis.....	g	0,61	0,2	285	0,66	0,2	304	0,44	0,2	216
10	Mehl u. a. Getreideerzeugnisse.....	g	0,86	0,3	842	0,95	0,3	920	0,52	0,2	552
11	dar. Weizenmehl.....	g	0,45	0,2	652	0,50	0,2	710	0,28	0,1	436
12	Brot und Brötchen.....	X	17,84	5,9	X	18,62	6,1	X	14,94	5,5	X
13	Brot (inkl. Brot o. n. Bez.).....	X	9,45	3,2	X	9,85	3,2	X	7,98	2,9	X
	darunter:										
14	Weißbrot (ohne Toastbrot).....	g	1,39	0,5	417	1,52	0,5	444	0,89	0,3	313
15	Roggen- und Mischbrot.....	g	4,19	1,4	1616	4,19	1,4	1 529	4,21	1,5	1 939
16	Schrot- und Vollkornbrot.....	g	2,21	0,7	760	2,36	0,8	789	1,64	0,6	648
17	Brötchen.....	X	8,38	2,8	X	8,77	2,9	X	6,95	2,6	X
18	andere Backwaren.....	X	11,75	3,9	X	11,80	3,8	X	11,59	4,3	X
	darunter:										
19	Knäckebrot.....	g	0,29	0,1	67	0,29	0,1	65	0,30	0,1	76
20	Toastbrot.....	g	1,04	0,3	650	1,06	0,3	649	0,99	0,4	654
21	Pizza, Quiches u. Ä.	X	2,34	0,8	X	2,51	0,8	X	1,71	0,6	X
22	Teigwaren und Zubereitungen aus Teigwaren.....	X	3,48	1,2	X	3,79	1,2	X	2,31	0,8	X
23	dar. Teigwaren (z. B. Nudeln) und Couscous.....	g	1,99	0,7	990	2,16	0,7	1 053	1,35	0,5	755
24	Frühstückzubereitungen.....	g	2,10	0,7	571	2,24	0,7	604	1,59	0,6	449
25	andere Getreideprodukte.....	X	1,58	0,5	X	1,65	0,5	X	1,31	0,5	X
26	Fleisch und Fleischwaren.....	X	49,91	16,6	X	51,02	16,6	X	45,82	16,8	X
27	Rind- und Kalbfleisch (ohne Innereien).....	g	5,40	1,8	574	5,89	1,9	613	3,60	1,3	429
28	dar. Kalbfleisch.....	g	0,24	0,1	15	0,27	0,1	16	(0,12)	(0,0)	(8)
29	Schweinefleisch (ohne Innereien, einschl. Hackfleisch).....	g	6,52	2,2	1 036	6,57	2,1	1 011	6,35	2,3	1 129
30	Schaf- und Ziegenfleisch (einschl. Hackfleisch).....	g	0,56	0,2	40	0,59	0,2	42	(0,45)	(0,2)	(33)
31	Geflügelfleisch (ohne Straußen- fleisch).....	g	5,14	1,7	843	5,29	1,7	847	4,59	1,7	828
32	andere Fleischprodukte.....	g	0,58	0,2	56	0,51	0,2	46	0,83	0,3	94
33	Innereien u. a. Schlachtneben- produkte.....	g	0,25	0,1	52	0,22	0,1	43	0,36	0,1	82
34	getrocknete, gesalzene, ge- räucherte u. a. Fleisch- und Wurstwaren.....	g	24,29	8,1	2 648	24,65	8,0	2 630	22,96	8,4	2 714
35	getrocknete, gesalzene, ge- räucherte Fleisch- und Wurstwaren (z. B. Salami, Speck, Schinken).....	g	11,74	3,9	1 063	12,16	4,0	1 086	10,19	3,7	979
36	andere Wurstwaren (auch Wurst- konserven).....	g	11,31	3,8	1 464	11,22	3,6	1 422	11,66	4,3	1 619
37	Wurst o. n. Bez.	g	1,24	0,4	120	1,27	0,4	122	1,11	0,4	115
38	anderes konserviertes oder verar- beitetes Fleisch und Zuberei- tungen aus Fleisch.....	X	4,99	1,7	X	4,98	1,6	X	5,00	1,8	X
39	Fleisch, Fleischwaren (ohne Wurst) o. n. Bez.	X	2,17	0,7	X	2,30	0,7	X	1,68	0,6	X

Lfd. Nr.	Gegenstand der Nachweisung	Mengen- einheit	Deutschland			Früheres Bundesgebiet ohne Berlin-West			Neue Länder und Berlin		
			EUR	%	Menge	EUR	%	Menge	EUR	%	Menge
je Haushalt und Monat											
40	Fisch, Fischwaren und Meeresfrüchte.....	X	8,19	2,7	X	8,47	2,8	X	7,14	2,6	X
41	Fische (auch lebend) und Fisch- filets (nicht paniert).....	g	3,49	1,2	332	3,70	1,2	339	2,69	1,0	303
42	Krusten-, Krebs- u. a. Meeres- früchte, frisch, gekühlt oder tiefgefroren.....	X	0,64	0,2	X	0,74	0,2	X	0,27	0,1	X
43	Fische u. a. Meeresfrüchte, getrocknet, geräuchert, gesalzen.....	X	1,25	0,4	X	1,27	0,4	X	1,17	0,4	X
44	Konserven u. a. Zubereitungen von Fisch u. a. Meeresfrüchten.....	X	2,81	0,9	X	2,76	0,9	X	3,01	1,1	X
45	Molkereiprodukte und Eier.....	X	37,24	12,4	X	38,53	12,5	X	32,42	11,9	X
46	Milch (ohne Sojamilch).....	l	5,67	1,9	7,9	5,93	1,9	8,2	4,74	1,7	6,9
47	Dauermilch (z. B. Kondensmilch, Milchpulver).....	X	0,60	0,2	X	0,56	0,2	X	0,72	0,3	X
48	Joghurt, Kefir und Trinkjoghurt (auch mit Zusätzen).....	g	4,80	1,6	2 311	4,96	1,6	2 386	4,22	1,5	2 034
49	Käse und Quark.....	X	17,61	5,9	X	18,25	5,9	X	15,24	5,6	X
50	Käse.....	g	12,00	4,0	1 465	12,43	4,0	1 499	10,40	3,8	1 339
51	Frischkäse und -zubereitungen, Quark.....	g	4,04	1,3	1 180	4,18	1,4	1 220	3,52	1,3	1 033
52	Käse, be- und verarbeitet (z. B. Backcamembert).....	g	0,43	0,1	0	0,42	0,1	0	0,47	0,2	0
53	Käse o. n. Bez.....	g	1,14	0,4	117	1,22	0,4	123	0,85	0,3	93
54	andere Milchprodukte.....	X	4,44	1,5	X	4,57	1,5	X	3,93	1,4	X
55	dar. Sahne (auch Schlagrahm), saure Sahne.....	g	1,82	0,6	648	1,99	0,6	703	1,22	0,4	445
56	Eier und Eierzeugnisse.....	X	4,12	1,4	X	4,26	1,4	X	3,58	1,3	X
57	dar. Eier, frisch.....	St	3,89	1,3	21	4,06	1,3	21	3,25	1,2	19
58	Speisefette und Speiseöle.....	g	6,69	2,2	1 697	6,55	2,1	1 645	7,22	2,6	1 890
59	Butter.....	g	3,59	1,2	724	3,45	1,1	694	4,09	1,5	834
60	Margarine u. a. pflanzliche Fette (ohne Öle).....	g	1,35	0,5	546	1,27	0,4	508	1,66	0,6	688
61	Olivenöl.....	g	0,72	0,2	104	0,77	0,3	112	0,53	0,2	72
62	andere Speiseöle pflanzlichen Ursprungs (ohne Olivenöl).....	g	0,86	0,3	288	0,90	0,3	298	0,73	0,3	254
63	andere Speisefette tierischen Ursprungs.....	g	0,11	0,0	17	0,09	0,0	14	0,18	0,1	31
64	Öl o. n. Bez.	g	0,06	0,0	18	0,06	0,0	20	(0,03)	(0,0)	(10)
65	Obst.....	X	22,86	7,6	X	22,87	7,4	X	22,84	8,4	X
66	Obst, frisch oder gekühlt.....	X	18,09	6,0	X	17,96	5,8	X	18,57	6,8	X
67	Zitrusfrüchte.....	g	2,59	0,9	1 601	2,55	0,8	1 574	2,77	1,0	1 702
68	Orangen, Mandarinen und Clementinen.....	g	1,95	0,6	1 372	1,93	0,6	1 356	2,03	0,7	1 433
69	Pampelmusen und Grapefruits.....	g	0,17	0,1	65	0,13	0,0	51	0,30	0,1	118
70	Zitronen u. a. Zitrus- früchte, z. B. Limetten.....	g	0,48	0,2	163	0,49	0,2	166	0,43	0,2	152
71	Bananen.....	g	2,29	0,8	1 538	2,36	0,8	1 546	2,02	0,7	1 511
72	Äpfel.....	g	3,87	1,3	2 383	3,94	1,3	2 404	3,63	1,3	2 306
73	Birnen.....	g	0,68	0,2	311	0,70	0,2	319	0,60	0,2	281
74	Stein- u. a. Kernobst.....	g	2,42	0,8	925	2,31	0,8	886	2,84	1,0	1 067
75	Beeren und Weintrauben.....	g	4,25	1,4	1 152	4,17	1,4	1 119	4,53	1,7	1 277
76	Erdbeeren.....	g	1,60	0,5	457	1,60	0,5	450	1,60	0,6	484
77	Weintrauben.....	g	1,57	0,5	515	1,55	0,5	502	1,63	0,6	560
78	andere Beeren.....	g	1,08	0,4	180	1,02	0,3	167	1,30	0,5	232
79	andere Früchte, z. B. Datteln, Feigen, Mango, Papaya, Mangostan, Guaven, Kiwis, Ananas, Melonen.....	X	1,99	0,7	X	1,94	0,6	X	2,18	0,8	X

Lfd. Nr.	Gegenstand der Nachweisung	Mengen- einheit	Deutschland			Früheres Bundesgebiet ohne Berlin-West			Neue Länder und Berlin		
			EUR	%	Menge	EUR	%	Menge	EUR	%	Menge
je Haushalt und Monat											
80	tiefgefrorenes Obst.....	g	0,28	0,1	64	0,29	0,1	65	0,24	0,1	61
81	Trockenobst, Obstschalen, Obstkerne, Nüsse und essbare Samen.....	g	2,94	1,0	403	3,11	1,0	418	2,33	0,9	344
82	Obstkonserven, diätetische Zube- reitungen und Küchenzutaten, auf Obst basierend.....	X	1,29	0,4	X	1,26	0,4	X	1,41	0,5	X
83	Obst o. n. Bez.	X	0,26	0,1	X	0,25	0,1	X	(0,28)	(0,1)	X
84	Gemüse, Kartoffeln.....	X	29,25	9,7	X	30,08	9,8	X	26,13	9,6	X
85	Gemüse, frisch oder gekühlt (ohne Kartoffeln, Maniok u. ä. Wurzeln und Knollen).....	g	16,92	5,6	7 612	17,47	5,7	7 688	14,89	5,5	7 330
86	Blatt- und Stielgemüse, z. B. Salat.....	g	3,02	1,0	1 214	3,28	1,1	1 306	2,04	0,7	875
87	Speisekohl.....	g	1,32	0,4	844	1,33	0,4	829	1,27	0,5	898
88	dar. Blumenkohl.....	g	0,29	0,1	183	0,27	0,1	167	0,35	0,1	244
89	Tomaten, Paprika, Gurken u. a. Fruchtgemüse.....	g	7,91	2,6	3 305	8,01	2,6	3 276	7,52	2,8	3 409
90	Tomaten.....	g	3,51	1,2	1 340	3,52	1,1	1 330	3,46	1,3	1 375
91	Paprika.....	g	1,90	0,6	577	1,96	0,6	590	1,66	0,6	532
92	Gurken.....	g	1,28	0,4	901	1,25	0,4	857	1,40	0,5	1 063
93	anderes Fruchtgemüse (z. B. Auberginen, Kürbisse, Zucchini).....	g	1,22	0,4	487	1,27	0,4	500	1,00	0,4	440
94	Knollen-, Wurzel- u. a. Gemüse, Pilze.....	g	4,68	1,6	2 250	4,84	1,6	2 277	4,07	1,5	2 147
95	tiefgefrorenes Gemüse.....	g	1,24	0,4	515	1,29	0,4	529	1,02	0,4	460
96	Trocken Gemüse, konserviertes und verarbeitetes Gemüse.....	X	4,31	1,4	X	4,40	1,4	X	4,00	1,5	X
97	Kartoffeln frisch, gekühlt und verarbeitet.....	X	5,03	1,7	X	5,01	1,6	X	5,11	1,9	X
98	Kartoffeln frisch oder gekühlt.....	g	3,49	1,2	3 882	3,41	1,1	3 671	3,77	1,4	4 667
99	Chips und -sticks.....	X	1,31	0,4	X	1,46	0,5	X	0,75	0,3	X
100	Maniok u. ä. Wurzeln und Knollen sowie Waren daraus.....	X	0,13	0,0	X	0,14	0,0	X	0,13	0,0	X
101	Gemüse o. n. Bez.	X	0,30	0,1	X	0,31	0,1	X	0,24	0,1	X
102	Zucker, Konfitüre, Schokolade und Süßwaren.....	X	18,12	6,0	X	18,35	6,0	X	17,28	6,3	X
103	Zucker (Rüben- und Rohrzucker).....	g	1,00	0,3	788	1,03	0,3	811	0,90	0,3	704
104	Konfitüre, Marmelade, Honig u. Ä.	X	3,22	1,1	X	3,26	1,1	X	3,09	1,1	X
105	dar. Brotaufstrich auf Nougatbasis.....	g	0,81	0,3	184	0,83	0,3	191	0,73	0,3	155
106	Schokoladen und andere Schoko- ladenerzeugnisse.....	X	6,33	2,1	X	6,40	2,1	X	6,09	2,2	X
107	Süßwaren.....	X	5,21	1,7	X	5,25	1,7	X	5,05	1,9	X
108	Speiseeis (einschl. Sorbets).....	X	2,22	0,7	X	2,27	0,7	X	2,05	0,8	X
109	Süßstoffe, Zuckeraustauschstoffe.....	X	0,13	0,0	X	0,14	0,0	X	0,10	0,0	X
110	Nahrungsmittel a. n. g.	X	12,04	4,0	X	12,56	4,1	X	10,10	3,7	X
111	Soßen, Würzen und Würzmittel.....	X	4,18	1,4	X	4,41	1,4	X	3,33	1,2	X
112	Speisesalz, Küchenkräuter und Gewürze.....	X	1,98	0,7	X	2,08	0,7	X	1,64	0,6	X
113	homogenisierte Säuglings- und Kleinkindernahrung.....	g	0,67	0,2	114	0,69	0,2	114	0,62	0,2	116
114	Fertiggerichte a. n. g.	X	1,60	0,5	X	1,62	0,5	X	1,53	0,6	X
115	Suppen, diätetische Zubereitungen u. a. Nahrungsmittelzubereitungen.....	X	3,03	1,0	X	3,09	1,0	X	2,82	1,0	X
116	Nahrungsmittel o. n. Bez.	X	0,57	0,2	X	0,67	0,2	X	/	/	X

Lfd. Nr.	Gegenstand der Nachweisung	Mengen- einheit	Deutschland			Früheres Bundesgebiet ohne Berlin-West			Neue Länder und Berlin		
			EUR	%	Menge	EUR	%	Menge	EUR	%	Menge
je Haushalt und Monat											
117	Alkoholfreie Getränke.....	X	31,62	10,5	X	32,90	10,7	X	26,85	9,9	X
118	Kaffee, Tee und Kakao.....	X	10,25	3,4	X	10,33	3,4	X	9,92	3,6	X
119	Röstkaffee, Kaffeepads und -kapseln.....	g	6,81	2,3	738	6,86	2,2	728	6,64	2,4	773
120	Kaffee-Extrakte und -Essenzen.....	g	0,46	0,2	30	0,48	0,2	32	0,36	0,1	23
121	Kaffeemittel (z. B. Getreide- kaffee, Kaffeemittelmischungen).....	X	0,54	0,2	X	0,51	0,2	X	0,66	0,2	X
122	Tee (z. B. grüner und schwarzer Tee).....	g	0,72	0,2	32	0,78	0,3	35	0,49	0,2	22
123	teeähnliche Erzeugnisse (z. B. Früchtetees, lösliche Tees dieser Art).....	g	1,36	0,5	92	1,33	0,4	91	1,46	0,5	97
124	Kakao und Kakaopulver mit Zusatz von Zucker o. a. Süßmitteln.....	g	0,36	0,1	75	0,38	0,1	78	0,31	0,1	63
125	Mineralwasser, Limonaden, Frucht- und Gemüsesäfte.....	X	21,37	7,1	X	22,57	7,3	X	16,93	6,2	X
126	Mineralwasser.....	l	7,71	2,6	25,4	8,36	2,7	26,8	5,31	1,9	20,3
127	koffeinhaltige Erfrischungsge- tränke mit Kohlensäure.....	l	3,13	1,0	4,9	3,40	1,1	5,2	2,15	0,8	3,4
128	andere Erfrischungsgetränke mit Kohlensäure.....	l	3,06	1,0	5,0	3,15	1,0	5,0	2,73	1,0	4,9
129	Erfrischungsgetränke ohne Kohlen- säure.....	l	0,77	0,3	1,2	0,75	0,2	1,1	0,83	0,3	1,3
130	Energy-Drinks.....	l	0,31	0,1	0,2	0,32	0,1	0,2	0,28	0,1	0,2
131	andere Erfrischungsgetränke (z. B. Brausepulver).....	X	0,07	0,0	X	0,07	0,0	X	(0,06)	(0,0)	X
132	Fruchtsäfte, Fruchtnektare und Fruchtsaftgetränke.....	l	5,63	1,9	5,1	5,84	1,9	5,2	4,86	1,8	4,6
133	Gemüsesäfte.....	l	0,23	0,1	0,2	0,21	0,1	0,2	0,31	0,1	0,2
134	Säfte o. n. Bez.	l	0,46	0,2	0,4	0,47	0,2	0,4	0,41	0,1	0,3
135	Alkoholische Getränke.....	l	26,26	8,8	11,0	26,65	8,7	10,7	24,82	9,1	12,0
136	Spirituosen.....	l	4,38	1,5	0,4	4,22	1,4	0,4	4,95	1,8	0,5
137	Wein.....	l	12,56	4,2	2,8	13,25	4,3	2,9	10,01	3,7	2,5
138	Traubenwein.....	l	10,90	3,6	2,3	11,51	3,7	2,4	8,63	3,2	2,0
139	Wein aus anderen Früchten.....	l	0,20	0,1	0,1	0,19	0,1	0,1	0,21	0,1	0,1
140	Wein mit einem Alkoholgehalt von mehr als 15 % vol. (z. B. Sherry).....	l	0,20	0,1	0,0	0,20	0,1	0,0	(0,20)	(0,1)	(0,0)
141	andere weinhaltige Getränke.....	l	0,43	0,1	0,2	0,41	0,1	0,1	0,49	0,2	0,2
142	Weine o. n. Bez.	l	0,84	0,3	0,2	0,93	0,3	0,2	0,47	0,2	0,1
143	Bier, auch alkoholfrei.....	l	9,32	3,1	7,8	9,17	3,0	7,5	9,87	3,6	9,1
144	Tabakwaren.....	X	17,25	5,8	X	17,18	5,6	X	17,52	6,4	X
145	Zigaretten.....	St	13,18	4,4	60	12,95	4,2	56	14,02	5,1	74
146	Zigarren, Zigarillos und Stumpen.....	St	0,48	0,2	2	0,51	0,2	2	(0,37)	(0,1)	(2)
147	anderer Tabak und Zigarettenpapier.....	X	3,59	1,2	X	3,71	1,2	X	3,14	1,2	X
Nachrichtlich:											
148	Verzehr von Speisen und Getränken außer Haus, Lieferservices ¹	X	97,67	X	X	102,83	X	X	78,48	X	X
149	Restaurants, Cafes, Eisdielen, Gaststätten, Hotels.....	X	65,40	X	X	70,60	X	X	46,06	X	X
150	Bringdienste, Pizza- und Partyservice.....	X	5,01	X	X	5,05	X	X	4,88	X	X
151	Schnellgaststätte, Imbissstand, Fastfoodrestaurant.....	X	17,65	X	X	17,76	X	X	17,23	X	X
152	Kantinen, Werksküchen.....	X	5,95	X	X	6,07	X	X	5,48	X	X
153	Mensen, Militärcasinos, Offiziersmessen.....	X	1,25	X	X	1,27	X	X	1,20	X	X
154	Schulkantine, Kindergarten, -tagesstätte, -hort.....	X	2,15	X	X	1,82	X	X	3,40	X	X
155	Außer Haus Verzehr o. n. Bez.	X	0,26	X	X	0,27	X	X	/	X	X
156	Käufe im Ausland ²	X	14,95	X	X	15,82	X	X	11,71	X	X

1 Diese Positionen gehören lt. SEA 2013 zur Inanspruchnahme von Gaststättendienstleistungen.

2 Einschließlich Verzehr von Speisen und Getränken außer Haus, Lieferservices.

Ü3 Aufwendungen privater Haushalte für Nahrungsmittel, Getränke und Tabakwaren 2003, 2008 und 2013
 nach Gebietsständen

Lfd. Nr.	Gegenstand der Nachweisung	Mengen- einheit	2003			2008			2013		
			EUR	%	Menge	EUR	%	Menge	EUR	%	Menge
Deutschland											
1	Erfasste Haushalte (Anzahl).....		12 072			11 806			11 648		
2	Hochgerechnete Haushalte (1 000).....		38 110			39 409			39 326		
je Haushalt und Monat											
3	Nahrungsmittel, Getränke und Tabakwaren.....	X	272,31	100	X	289,82	100	X	300,00	100	X
4	Brot und Getreideerzeugnisse.....	X	36,62	13,4	X	40,34	13,9	X	40,57	13,5	X
5	Fleisch und Fleischwaren.....	X	47,10	17,3	X	48,86	16,9	X	49,91	16,6	X
6	Fisch, Fischwaren und Meeresfrüchte.....	X	6,74	2,5	X	7,89	2,7	X	8,19	2,7	X
7	Molkereiprodukte und Eier.....	X	31,75	11,7	X	36,58	12,6	X	37,24	12,4	X
8	Speisefette und Speiseöle.....	g	5,64	2,1	1 992	5,92	2,0	1 847	6,69	2,2	1 697
9	Obst.....	X	19,86	7,3	X	20,83	7,2	X	22,86	7,6	X
10	Gemüse, Kartoffeln.....	X	23,30	8,6	X	25,80	8,9	X	29,25	9,7	X
11	Zucker, Konfitüre, Schokolade und Süßwaren.....	X	16,94	6,2	X	17,72	6,1	X	18,12	6,0	X
12	Nahrungsmittel a. n. g. (inkl. Nahrungsmittel ohne nähere Bezeichnung).....	X	8,62	3,2	X	9,95	3,4	X	12,04	4,0	X
13	alkoholfreie Getränke.....	X	30,78	11,3	X	31,74	11,0	X	31,62	10,5	X
14	alkoholische Getränke.....	l	27,34	10,0	13,4	26,30	9,1	12,2	26,26	8,8	11,0
15	Tabakwaren.....	X	17,63	6,5	X	17,88	6,2	X	17,25	5,8	X
Früheres Bundesgebiet ohne Berlin-West ¹											
1	Erfasste Haushalte (Anzahl).....		9 554			9 107			8 820		
2	Hochgerechnete Haushalte (1 000).....		31 018			32 087			30 994		
je Haushalt und Monat											
3	Nahrungsmittel, Getränke und Tabakwaren.....	X	276,97	100	X	296,29	100	X	307,38	100	X
4	Brot und Getreideerzeugnisse.....	X	37,77	13,6	X	42,03	14,2	X	42,23	13,7	X
5	Fleisch und Fleischwaren.....	X	47,36	17,1	X	49,21	16,6	X	51,02	16,6	X
6	Fisch, Fischwaren und Meeresfrüchte.....	X	6,74	2,4	X	8,09	2,7	X	8,47	2,8	X
7	Molkereiprodukte und Eier.....	X	32,49	11,7	X	37,75	12,7	X	38,53	12,5	X
8	Speisefette und Speiseöle.....	g	5,53	2,0	1 916	5,81	2,0	1 775	6,55	2,1	1 645
9	Obst.....	X	19,55	7,1	X	20,91	7,1	X	22,87	7,4	X
10	Gemüse, Kartoffeln.....	X	23,55	8,5	X	26,45	8,9	X	30,08	9,8	X
11	Zucker, Konfitüre, Schokolade und Süßwaren.....	X	17,24	6,2	X	18,08	6,1	X	18,35	6,0	X
12	Nahrungsmittel a. n. g. (inkl. Nahrungsmittel ohne nähere Bezeichnung).....	X	8,89	3,2	X	10,25	3,5	X	12,56	4,1	X
13	alkoholfreie Getränke.....	X	31,71	11,4	X	32,86	11,1	X	32,90	10,7	X
14	alkoholische Getränke.....	l	27,41	9,9	13,0	26,44	8,9	11,6	26,65	8,7	10,7
15	Tabakwaren.....	X	18,73	6,8	X	18,40	6,2	X	17,18	5,6	X
Neue Länder und Berlin ¹											
1	Erfasste Haushalte (Anzahl).....		2 518			2 699			2 828		
2	Hochgerechnete Haushalte (1 000).....		7 092			7 322			8 332		
je Haushalt und Monat											
3	Nahrungsmittel, Getränke und Tabakwaren.....	X	251,91	100	X	261,46	100	X	272,56	100	X
4	Brot und Getreideerzeugnisse.....	X	31,60	12,5	X	32,96	12,6	X	34,41	12,6	X
5	Fleisch und Fleischwaren.....	X	45,94	18,2	X	47,34	18,1	X	45,82	16,8	X
6	Fisch, Fischwaren und Meeresfrüchte.....	X	6,71	2,7	X	7,03	2,7	X	7,14	2,6	X
7	Molkereiprodukte und Eier.....	X	28,50	11,3	X	31,44	12,0	X	32,42	11,9	X
8	Speisefette und Speiseöle.....	g	6,14	2,4	2 326	6,40	2,4	2 163	7,22	2,6	1 890
9	Obst.....	X	21,23	8,4	X	20,51	7,8	X	22,84	8,4	X
10	Gemüse, Kartoffeln.....	X	22,18	8,8	X	22,93	8,8	X	26,13	9,6	X
11	Zucker, Konfitüre, Schokolade und Süßwaren.....	X	15,65	6,2	X	16,11	6,2	X	17,28	6,3	X
12	Nahrungsmittel a. n. g. (inkl. Nahrungsmittel ohne nähere Bezeichnung).....	X	7,43	3,0	X	8,66	3,3	X	10,10	3,7	X
13	alkoholfreie Getränke.....	X	26,70	10,6	X	26,83	10,3	X	26,85	9,9	X
14	alkoholische Getränke.....	l	27,02	10,7	15,1	25,68	9,8	14,5	24,82	9,1	12,0
15	Tabakwaren.....	X	12,81	5,1	X	15,57	6,0	X	17,52	6,4	X

¹ Vor der EVS 2013 gehörte Berlin-West zum früheren Bundesgebiet und Berlin-Ost gehörte zu den neuen Ländern.

1 Ausgaben privater Haushalte für Nahrungsmittel, Getränke und Tabakwaren 2013
je Haushalt und Monat in %

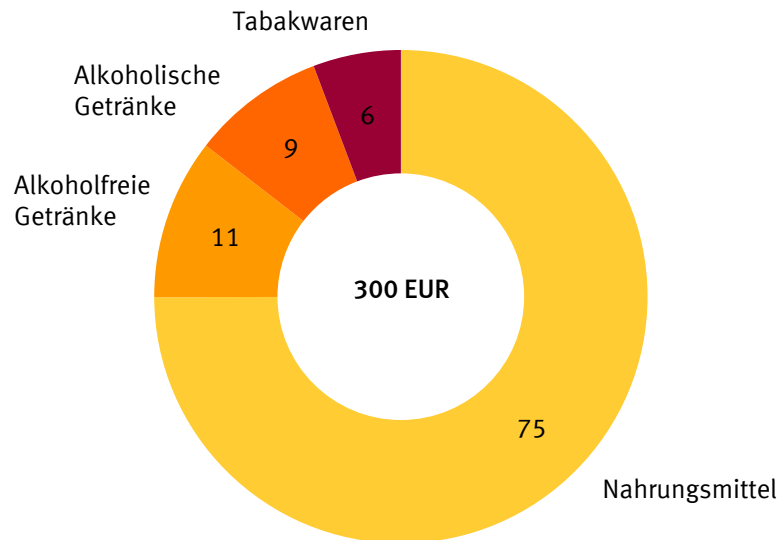

2 Nahrungsmittelausgaben privater Haushalte 2013
Durchschnitt je Haushalt und Monat in %

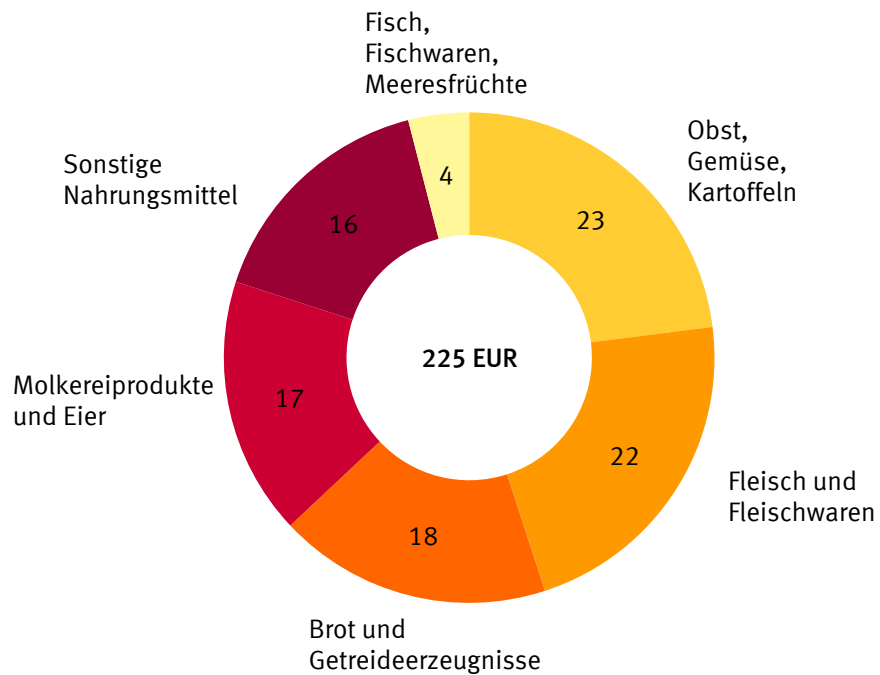

Einkommens- und Verbrauchsstichprobe

1 Aufwendungen privater Haushalte für Nahrungsmittel, Getränke und Tabakwaren 2013

1.1 nach der Haushaltsgröße

1.1.1 Angaben in Euro

Lfd. Nr.	Gegenstand der Nachweisung	Haushalte insgesamt	Davon mit ... Person(en)				
			1	2	3	4	5 und mehr
1	Erfasste Haushalte (Anzahl).....	11 648	3 777	4 751	1 569	1 176	375
2	Hochgerechnete Haushalte (1 000).....	39 326	16 009	13 651	4 837	3 558	1 271
je Haushalt und Monat in EUR							
3	Nahrungsmittel, Getränke und Tabakwaren.....	300,00	174,06	337,83	411,81	477,65	557,33
4	Nahrungsmittel und alkoholfreie Getränke.....	256,49	146,21	284,75	352,93	424,07	505,81
5	dar. Nahrungsmittel.....	224,87	127,74	251,93	306,82	368,76	443,01
6	alkoholische Getränke, Tabakwaren.....	43,51	27,84	53,08	58,88	53,58	51,52
7	Brot und Getreideerzeugnisse.....	40,57	23,05	42,08	56,71	73,41	91,74
8	Reis und -zubereitungen.....	0,63	0,33	0,65	0,92	1,12	1,52
9	dar. Reis.....	0,61	0,32	0,64	0,90	1,10	1,52
10	Mehl u. a. Getreideerzeugnisse.....	0,86	0,45	0,92	1,21	1,34	2,56
11	dar. Weizenmehl.....	0,45	0,20	0,49	0,70	0,74	1,46
12	Brot und Brötchen.....	17,84	9,76	19,24	24,85	31,54	39,62
13	Brot (inkl. Brot o. n. Bez.).....	9,45	5,70	10,53	12,63	14,56	18,80
	darunter:						
14	Weißbrot (ohne Toastbrot).....	1,39	0,71	1,52	1,93	2,45	3,53
15	Roggen- und Mischbrot.....	4,19	2,51	4,75	5,68	6,17	8,21
16	Schrot- und Vollkornbrot.....	2,21	1,48	2,48	2,76	3,09	3,86
17	Brötchen.....	8,38	4,06	8,71	12,21	16,98	20,82
18	andere Backwaren.....	11,75	7,25	12,32	15,55	20,42	23,64
	darunter:						
19	Knäcke Brot.....	0,29	0,22	0,31	0,27	0,45	(0,55)
20	Toastbrot.....	1,04	0,60	0,96	1,56	2,14	2,45
21	Pizza, Quiches u. Ä.	2,34	1,29	2,10	3,83	4,82	5,53
22	Teigwaren und Zubereitungen aus Teigwaren.....	3,48	1,96	3,32	5,21	6,72	8,60
23	dar. Teigwaren (z. B. Nudeln) und Couscous.....	1,99	1,00	1,93	3,08	4,09	5,02
24	Frühstückszubereitungen.....	2,10	1,10	1,80	2,98	4,76	7,13
25	andere Getreideprodukte.....	1,58	0,91	1,73	2,17	2,69	3,14
26	Fleisch und Fleischwaren.....	49,91	24,51	58,65	72,65	83,93	94,40
27	Rind- und Kalbfleisch (ohne Innereien).....	5,40	2,50	6,78	8,35	8,07	8,46
28	dar. Kalbfleisch.....	0,24	(0,13)	0,34	(0,27)	(0,34)	/
29	Schweinefleisch (ohne Innereien, einschl. Hackfleisch).....	6,52	2,84	7,98	9,67	11,16	12,34
30	Schaf- und Ziegenfleisch (einschl. Hackfleisch).....	0,56	(0,35)	0,74	(0,67)	(0,68)	/
31	Geflügelfleisch (ohne Straußenfleisch).....	5,14	2,49	5,78	7,76	8,93	11,13
32	andere Fleischprodukte.....	0,58	(0,28)	0,86	(0,96)	(0,36)	/
33	Innereien u. a. Schlachtnebenprodukte.....	0,25	0,17	0,37	0,30	(0,15)	/
34	getrocknete, gesalzene, geräucherte u. a. Fleisch- und Wurstwaren.....	24,29	12,24	28,37	34,63	40,67	47,00
35	getrocknete, gesalzene, geräucherte Fleisch- und Wurstwaren (z. B. Salami, Speck, Schinken).....	11,74	6,13	13,51	16,79	19,44	22,59
36	andere Wurstwaren (auch Wurstkonserven).....	11,31	5,58	13,39	16,24	18,69	21,83
37	Wurst o. n. Bez.	1,24	0,53	1,46	1,61	2,54	(2,59)
38	anderes konserviertes oder verarbeitetes Fleisch und Zubereitungen aus Fleisch.....	4,99	2,70	5,45	7,14	9,08	9,23
39	Fleisch, Fleischwaren (ohne Wurst) o. n. Bez.	2,17	0,93	2,33	3,17	4,82	4,85

Einkommens- und Verbrauchsstichprobe

1 Aufwendungen privater Haushalte für Nahrungsmittel, Getränke und Tabakwaren 2013

1.1 nach der Haushaltsgröße

1.1.1 Angaben in Euro

Lfd. Nr.	Gegenstand der Nachweisung	Haushalte insgesamt	Davon mit ... Person(en)				
			1	2	3	4	5 und mehr
je Haushalt und Monat in EUR							
40	Fisch, Fischwaren und Meeresfrüchte.....	8,19	5,05	10,03	10,26	10,92	12,40
41	Fische (auch lebend) und Fischfilets (nicht paniert).....	3,49	1,86	4,61	4,55	4,46	5,25
42	Krusten-, Krebs- u. a. Meeresfrüchte, frisch, gekühlt oder tiefgefroren.....	0,64	0,37	0,72	0,88	0,98	(1,20)
43	Fische u. a. Meeresfrüchte, getrocknet, geräuchert, gesalzen.....	1,25	0,95	1,49	1,36	1,44	1,42
44	Konserven u. a. Zubereitungen von Fisch u. a. Meeresfrüchten.....	2,81	1,87	3,21	3,47	4,05	4,52
45	Molkereiprodukte und Eier.....	37,24	21,19	40,46	51,04	64,03	77,17
46	Milch (ohne Sojamilch).....	5,67	2,92	5,23	8,55	12,03	16,39
47	Dauermilch (z. B. Kondensmilch, Milchpulver).....	0,60	0,41	0,80	0,62	0,63	(0,62)
48	Joghurt, Kefir und Trinkjoghurt (auch mit Zusätzen).....	4,80	2,80	4,82	6,62	9,09	10,97
49	Käse und Quark.....	17,61	10,18	20,13	23,47	28,04	32,61
50	Käse.....	12,00	6,78	13,86	15,85	19,22	22,93
51	Friskäse und -zubereitungen, Quark.....	4,04	2,48	4,57	5,42	6,10	6,96
52	Käse, be- und verarbeitet (z. B. Backcamembert).....	0,43	0,22	0,41	0,67	1,00	(0,71)
53	Käse o. n. Bez.....	1,14	0,70	1,29	1,52	1,72	2,00
54	andere Milchprodukte.....	4,44	2,46	4,69	6,52	7,89	9,06
55	dar. Sahne (auch Schlagrahm), saure Sahne.....	1,82	0,88	2,10	2,66	3,03	4,18
56	Eier und Eierzeugnisse.....	4,12	2,42	4,81	5,25	6,35	7,50
57	dar. Eier, frisch.....	3,89	2,26	4,55	4,97	5,98	7,26
58	Speisefette und Speiseöle.....	6,69	3,82	7,97	8,66	9,78	12,96
59	Butter.....	3,59	2,01	4,25	4,57	5,49	7,31
60	Margarine u. a. pflanzliche Fette (ohne Öle).....	1,35	0,78	1,58	1,98	1,91	2,18
61	Olivenöl.....	0,72	0,42	0,89	0,84	1,04	(1,42)
62	andere Speiseöle pflanzlichen Ursprungs (ohne Olivenöl).....	0,86	0,49	1,05	1,07	1,19	1,89
63	andere Speisefette tierischen Ursprungs.....	0,11	0,09	0,16	(0,09)	(0,06)	/
64	Öl o. n. Bez.	0,06	(0,04)	(0,05)	(0,11)	(0,09)	/
65	Obst.....	22,86	14,78	26,78	27,46	32,14	39,00
66	Obst, frisch oder gekühlt.....	18,09	11,69	21,17	21,75	25,69	30,56
67	Zitrusfrüchte.....	2,59	1,76	3,29	2,75	3,04	3,70
68	Orangen, Mandarinen und Clementinen.....	1,95	1,33	2,47	2,03	2,29	2,90
69	Pampelmusen und Grapefruits.....	0,17	0,11	0,20	0,23	0,21	(0,16)
70	Zitronen u. a. Zitrusfrüchte, z. B. Limetten.....	0,48	0,32	0,62	0,50	0,54	0,64
71	Bananen.....	2,29	1,46	2,24	3,09	4,17	4,93
72	Äpfel.....	3,87	2,38	4,43	4,65	6,16	7,25
73	Birnen.....	0,68	0,43	0,74	0,89	1,14	1,16
74	Stein- u. a. Kernobst.....	2,42	1,60	3,04	2,76	2,82	3,64
75	Beeren und Weintrauben.....	4,25	2,76	5,19	4,90	5,44	7,15
76	Erdbeeren.....	1,60	1,01	1,93	1,79	2,16	(3,29)
77	Weintrauben.....	1,57	0,99	1,80	2,08	2,23	2,47
78	andere Beeren.....	1,08	0,76	1,46	1,03	1,05	(1,39)
79	andere Früchte, z. B. Datteln, Feigen, Mango, Papaya, Mangostan, Guaven, Kiwis, Ananas, Melonen.....	1,99	1,30	2,24	2,70	2,92	2,73

Einkommens- und Verbrauchsstichprobe

1 Aufwendungen privater Haushalte für Nahrungsmittel, Getränke und Tabakwaren 2013

1.1 nach der Haushaltsgröße

1.1.1 Angaben in Euro

Lfd. Nr.	Gegenstand der Nachweisung	Haushalte insgesamt	Davon mit ... Person(en)				
			1	2	3	4	5 und mehr
je Haushalt und Monat in EUR							
80	tiefgefrorenes Obst.....	0,28	0,20	0,26	0,45	0,37	(0,49)
81	Trockenobst, Obstschalen, Obstkerne, Nüsse und essbare Samen.....	2,94	2,00	3,58	3,17	3,66	5,25
82	Obstkonserven, diätetische Zube- reitungen und Küchenzutaten, auf Obst basierend.....	1,29	0,70	1,49	1,80	2,01	2,55
83	Obst o. n. Bez.	0,26	(0,19)	0,29	(0,29)	(0,41)	/
84	Gemüse, Kartoffeln.....	29,25	17,19	34,12	38,33	44,07	52,73
85	Gemüse, frisch oder gekühlt (ohne Kartoffeln, Maniok u. ä. Wurzeln und Knollen).....	16,92	10,01	20,07	21,71	24,86	29,75
86	Blatt- und Stielgemüse, z. B. Salat.....	3,02	1,82	3,55	3,78	4,38	5,72
87	Speisekohl.....	1,32	0,77	1,66	1,71	1,70	2,04
88	dar. Blumenkohl.....	0,29	0,17	0,36	0,38	0,34	(0,45)
89	Tomaten, Paprika, Gurken u. a. Fruchtgemüse.....	7,91	4,67	9,04	10,53	12,24	14,49
90	Tomaten.....	3,51	2,18	4,10	4,40	5,04	6,22
91	Paprika.....	1,90	1,12	2,05	2,72	3,17	3,48
92	Gurken.....	1,28	0,69	1,38	1,79	2,36	2,71
93	anderes Fruchtgemüse (z. B. Auberginen, Kürbisse, Zucchini).....	1,22	0,68	1,51	1,62	1,66	2,08
94	Knollen-, Wurzel- u. a. Gemüse, Pilze.....	4,68	2,75	5,83	5,68	6,54	7,51
95	tiefgefrorenes Gemüse.....	1,24	0,69	1,44	1,69	1,84	2,54
96	Trockengemüse, konserviertes und verarbeitetes Gemüse.....	4,31	2,57	5,04	5,89	6,30	6,91
97	Kartoffeln frisch, gekühlt und verarbeitet.....	5,03	3,01	5,94	6,38	7,52	8,78
98	Kartoffeln frisch oder gekühlt.....	3,49	2,10	4,39	4,22	4,65	5,36
99	Chips und -sticks.....	1,31	0,64	1,09	2,14	3,01	4,27
100	Maniok u. ä. Wurzeln und Knollen sowie Waren daraus.....	0,13	0,11	0,18	0,12	0,14	(0,10)
101	Gemüse o. n. Bez.	0,30	0,17	0,37	(0,42)	(0,40)	(0,38)
102	Zucker, Konfitüre, Schokolade und Süßwaren.....	18,12	10,70	19,06	24,36	31,60	40,17
103	Zucker (Rüben- und Rohrzucker).....	1,00	0,55	1,18	1,26	1,51	2,23
104	Konfitüre, Marmelade, Honig u. Ä.	3,22	1,82	3,41	4,40	5,88	7,06
105	dar. Brotaufstrich auf Nougatbasis.....	0,81	0,30	0,56	1,41	2,42	3,16
106	Schokoladen und andere Schoko- ladenerzeugnisse.....	6,33	3,77	6,41	8,75	11,48	14,16
107	Süßwaren.....	5,21	3,22	5,53	6,81	8,47	11,61
108	Speiseeis (einschl. Sorbets).....	2,22	1,24	2,37	3,02	4,05	4,85
109	Süßstoffe, Zuckeraustauschstoffe.....	0,13	0,09	0,16	0,12	(0,20)	(0,25)
110	Nahrungsmittel a. n. g.	12,04	7,45	12,78	17,34	18,89	22,44
111	Soßen, Würzen und Würzmittel.....	4,18	2,18	4,58	6,16	7,29	8,87
112	Speisesalz, Küchenkräuter und Gewürze.....	1,98	1,20	2,48	2,51	2,51	3,02
113	homogenisierte Säuglings- und Kleinkindernahrung.....	0,67	(0,04)	(0,15)	2,49	2,20	(3,12)
114	Fertiggerichte a. n. g.	1,60	1,34	1,55	2,05	2,09	2,18
115	Suppen, diätetische Zubereitungen u. a. Nahrungsmittelzubereitungen.....	3,03	2,27	3,50	3,30	3,82	4,43
116	Nahrungsmittel o. n. Bez.	0,57	(0,42)	(0,52)	/	/	/

Einkommens- und Verbrauchsstichprobe

1 Aufwendungen privater Haushalte für Nahrungsmittel, Getränke und Tabakwaren 2013

1.1 nach der Haushaltsgröße

1.1.1 Angaben in Euro

Lfd. Nr.	Gegenstand der Nachweisung	Haushalte insgesamt	Davon mit ... Person(en)				
			1	2	3	4	5 und mehr
je Haushalt und Monat in EUR							
117	Alkoholfreie Getränke.....	31,62	18,48	32,82	46,11	55,31	62,80
118	Kaffee, Tee und Kakao.....	10,25	6,83	11,90	13,12	13,74	14,72
119	Röstkaffee, Kaffeepads und -kapseln.....	6,81	4,45	8,13	8,61	8,90	9,69
120	Kaffee-Extrakte und -Essenzen.....	0,46	0,37	0,53	0,49	(0,46)	(0,58)
121	Kaffeemittel (z. B. Getreidekaffee, Kaffeemittelmischungen).....	0,54	0,35	0,58	0,87	0,77	(0,61)
122	Tee (z. B. grüner und schwarzer Tee).....	0,72	0,53	0,82	0,84	0,90	(1,00)
123	teeähnliche Erzeugnisse (z. B. Früchtetees, lösliche Tees dieser Art).....	1,36	0,92	1,55	1,70	1,89	1,99
124	Kakao und Kakaopulver mit Zusatz von Zucker o. a. Süßmitteln.....	0,36	0,22	0,28	0,61	0,81	0,86
125	Mineralwasser, Limonaden, Frucht- und Gemüsesäfte.....	21,37	11,65	20,91	32,99	41,57	48,08
126	Mineralwasser.....	7,71	4,43	8,23	10,95	13,59	14,83
127	koffeinhaltige Erfrischungsgetränke mit Kohlensäure.....	3,13	1,77	2,81	5,24	6,31	6,85
128	andere Erfrischungsgetränke mit Kohlensäure.....	3,06	1,35	2,66	5,12	7,44	8,91
129	Erfrischungsgetränke ohne Kohlensäure.....	0,77	0,37	0,59	1,46	1,88	1,94
130	Energy-Drinks.....	0,31	0,22	0,25	0,56	0,52	(0,45)
131	andere Erfrischungsgetränke (z. B. Brausepulver).....	0,07	(0,05)	(0,07)	(0,09)	(0,10)	/
132	Fruchtsäfte, Fruchtnektare und Fruchtsaftgetränke.....	5,63	3,02	5,56	8,54	10,74	13,96
133	Gemüsesäfte.....	0,23	0,18	0,25	0,32	(0,25)	(0,22)
134	Säfte o. n. Bez.	0,46	0,26	0,49	0,72	0,74	(0,76)
135	Alkoholische Getränke.....	26,26	15,39	34,02	33,67	33,00	32,75
136	Spirituosen.....	4,38	2,96	5,57	5,19	5,14	(4,15)
137	Wein.....	12,56	7,52	17,05	15,33	13,49	14,83
138	Traubenwein.....	10,90	6,53	14,69	13,53	11,61	13,32
139	Wein aus anderen Früchten.....	0,20	0,12	0,28	(0,21)	(0,23)	/
140	Wein mit einem Alkoholgehalt von mehr als 15 % vol. (z. B. Sherry).....	0,20	(0,13)	0,31	(0,14)	/	/
141	andere weinhaltige Getränke.....	0,43	0,23	0,52	0,63	0,67	(0,47)
142	Weine o. n. Bez.	0,84	0,51	1,24	(0,82)	(0,82)	/
143	Bier, auch alkoholfrei.....	9,32	4,91	11,40	13,15	14,37	13,77
144	Tabakwaren.....	17,25	12,46	19,05	25,21	20,58	(18,77)
145	Zigaretten.....	13,18	9,08	14,54	19,69	16,88	(14,98)
146	Zigarren, Zigarillos und Stumpen.....	0,48	(0,39)	(0,58)	(0,71)	/	/
147	anderer Tabak und Zigarettenpapier.....	3,59	2,98	3,92	4,80	(3,51)	(3,29)
Nachrichtlich:							
148	Verzehr von Speisen und Getränken außer Haus, Lieferservices ¹	97,67	61,79	115,28	126,47	133,40	150,72
149	Restaurants, Cafes, Eisdielen, Gaststätten, Hotels.....	65,40	42,38	84,53	78,60	72,39	79,93
150	Bringdienste, Pizza- und Partyservice.....	5,01	2,45	5,36	9,44	8,40	(7,34)
151	Schnellgaststätte, Imbissstand, Fastfoodrestaurant.....	17,65	10,90	17,91	24,85	30,82	35,53
152	Kantinen, Werksküchen.....	5,95	4,68	5,29	7,85	9,94	10,56
153	Mensen, Militärcasinos, Offiziersmessen.....	1,25	1,05	1,25	1,80	(1,47)	/
154	Schulkantine, Kindergarten, -tagesstätte, -hort.....	2,15	(0,12)	0,65	3,79	9,89	15,98
155	Außer Haus Verzehr o. n. Bez.	0,26	(0,21)	(0,30)	/	/	/
156	Käufe im Ausland ²	14,95	7,73	19,17	19,84	21,59	(23,43)

1 Diese Positionen gehören lt. SEA 2013 zur Inanspruchnahme von Gaststättendienstleistungen. – 2 Einschließlich Verzehr von Speisen und Getränken außer Haus, Lieferservices.

Einkommens- und Verbrauchsstichprobe

1 Aufwendungen privater Haushalte für Nahrungsmittel, Getränke und Tabakwaren 2013

1.1 nach der Haushaltsgröße

1.1.2 Angaben über die gekaufte Menge

Lfd. Nr.	Gegenstand der Nachweisung	Einheit	Haushalte insgesamt	Davon mit ... Person(en)				
				1	2	3	4	5 und mehr
1	Erfasste Haushalte (Anzahl).....		11 648	3 777	4 751	1 569	1 176	375
2	Hochgerechnete Haushalte (1 000).....		39 326	16 009	13 651	4 837	3 558	1 271

Menge je Haushalt und Monat

3	Nahrungsmittel, Getränke und Tabakwaren.....	X	X	X	X	X	X	X
4	Nahrungsmittel und alkoholfreie Getränke.....	X	X	X	X	X	X	X
5	dar. Nahrungsmittel.....	X	X	X	X	X	X	X
6	alkoholische Getränke, Tabakwaren.....	X	X	X	X	X	X	X
7	Brot und Getreideerzeugnisse.....	X	X	X	X	X	X	X
8	Reis und -zubereitungen.....	X	X	X	X	X	X	X
9	dar. Reis.....	g	285	146	298	422	520	717
10	Mehl u. a. Getreideerzeugnisse.....	g	842	388	913	1 191	1 467	2 732
11	dar. Weizenmehl.....	g	652	280	704	959	1 176	2 157
12	Brot und Brötchen.....	X	X	X	X	X	X	X
13	Brot (inkl. Brot o. n. Bez.).....	X	X	X	X	X	X	X
	darunter:							
14	Weißbrot (ohne Toastbrot).....	g	417	216	438	599	743	1 107
15	Roggen- und Mischbrot.....	g	1 616	988	1 804	2 162	2 426	3 169
16	Schrot- und Vollkornbrot.....	g	760	515	853	984	1 008	1 281
17	Brötchen.....	X	X	X	X	X	X	X
18	andere Backwaren.....	X	X	X	X	X	X	X
	darunter:							
19	Knäcke Brot.....	g	67	51	76	59	97	(131)
20	Toastbrot.....	g	650	359	584	990	1 386	1 664
21	Pizza, Quiches u. Ä.	X	X	X	X	X	X	X
22	Teigwaren und Zubereitungen aus Teigwaren.....	X	X	X	X	X	X	X
23	dar. Teigwaren (z. B. Nudeln) und Couscous.....	g	990	482	919	1 588	2 178	2 550
24	Frühstückszubereitungen.....	g	571	319	506	798	1 162	1 935
25	andere Getreideprodukte.....	X	X	X	X	X	X	X
26	Fleisch und Fleischwaren.....	X	X	X	X	X	X	X
27	Rind- und Kalbfleisch (ohne Innereien).....	g	574	274	685	903	877	1 054
28	dar. Kalbfleisch.....	g	15	(8)	20	(16)	(24)	/
29	Schweinefleisch (ohne Innereien, einschl. Hackfleisch).....	g	1 036	455	1 247	1 551	1 837	1 888
30	Schaf- und Ziegenfleisch (einschl. Hackfleisch).....	g	40	(26)	52	(46)	(42)	/
31	Geflügelfleisch (ohne Straußenfleisch).....	g	843	411	944	1 280	1 458	1 808
32	andere Fleischprodukte.....	g	56	(31)	79	(97)	(31)	/
33	Innereien u. a. Schlachtnebenprodukte.....	g	52	33	76	61	(28)	/
34	getrocknete, gesalzene, geräucherte u. a. Fleisch- und Wurstwaren.....	g	2 648	1 357	3 005	3 819	4 528	5 353
35	getrocknete, gesalzene, geräucherte Fleisch- und Wurstwaren (z. B. Salami, Speck, Schinken).....	g	1 063	561	1 185	1 553	1 811	2 128
36	andere Wurstwaren (auch Wurstkonserven).....	g	1 464	739	1 682	2 113	2 460	2 988
37	Wurst o. n. Bez.	g	120	57	137	153	257	(236)
38	anderes konserviertes oder verarbeitetes Fleisch und Zubereitungen aus Fleisch.....	X	X	X	X	X	X	X
39	Fleisch, Fleischwaren (ohne Wurst) o. n. Bez.	X	X	X	X	X	X	X

Einkommens- und Verbrauchsstichprobe

1 Aufwendungen privater Haushalte für Nahrungsmittel, Getränke und Tabakwaren 2013

1.1 nach der Haushaltsgröße

1.1.2 Angaben über die gekaufte Menge

Lfd. Nr.	Gegenstand der Nachweisung	Einheit	Haushalte insgesamt	Davon mit ... Person(en)				
				1	2	3	4	5 und mehr
Menge je Haushalt und Monat								
40	Fisch, Fischwaren und Meeresfrüchte.....	X	X	X	X	X	X	X
41	Fische (auch lebend) und Fischfilets (nicht paniert).....	g	332	181	427	424	449	521
42	Krusten-, Krebs- u. a. Meeresfrüchte, frisch, gekühlt oder tiefgefroren.....	X	X	X	X	X	X	X
43	Fische u. a. Meeresfrüchte, getrocknet, geräuchert, gesalzen.....	X	X	X	X	X	X	X
44	Konserven u. a. Zubereitungen von Fisch u. a. Meeresfrüchten.....	X	X	X	X	X	X	X
45	Molkereiprodukte und Eier.....	X	X	X	X	X	X	X
46	Milch (ohne Sojamilch).....	l	7,9	4,1	7,3	12,1	16,7	22,9
47	Dauermilch (z. B. Kondensmilch, Milchpulver).....	X	X	X	X	X	X	X
48	Joghurt, Kefir und Trinkjoghurt (auch mit Zusätzen).....	g	2 311	1 385	2 367	3 064	4 211	5 192
49	Käse und Quark.....	X	X	X	X	X	X	X
50	Käse.....	g	1 465	827	1 638	2 005	2 430	2 884
51	Friskäse und -zubereitungen, Quark.....	g	1 180	751	1 343	1 493	1 723	2 137
52	Käse, be- und verarbeitet (z. B. Backcamembert).....	g	0	0	0	0	0	(0)
53	Käse o. n. Bez.....	g	117	73	130	154	178	222
54	andere Milchprodukte.....	X	X	X	X	X	X	X
55	dar. Sahne (auch Schlagrahm), saure Sahne.....	g	648	306	735	960	1 114	1 534
56	Eier und Eierzeugnisse.....	X	X	X	X	X	X	X
57	dar. Eier, frisch.....	St	21	12	24	27	35	40
58	Speisefette und Speiseöle.....	g	1 697	933	1 964	2 335	2 616	3 460
59	Butter.....	g	724	398	855	935	1 123	1 489
60	Margarine u. a. pflanzliche Fette (ohne Öle).....	g	546	302	620	825	818	1 008
61	Olivenöl.....	g	104	61	123	121	155	(222)
62	andere Speiseöle pflanzlichen Ursprungs (ohne Olivenöl).....	g	288	147	327	402	473	702
63	andere Speisefette tierischen Ursprungs.....	g	17	13	26	(14)	(9)	/
64	Öl o. n. Bez.	g	18	(12)	(13)	(38)	(38)	/
65	Obst.....	X	X	X	X	X	X	X
66	Obst, frisch oder gekühlt.....	X	X	X	X	X	X	X
67	Zitrusfrüchte.....	g	1 601	1 072	2 015	1 700	1 945	2 481
68	Orangen, Mandarinen und Clementinen.....	g	1 372	919	1 722	1 441	1 675	2 218
69	Pampelmusen und Grapefruits.....	g	65	42	82	82	85	(54)
70	Zitronen u. a. Zitrusfrüchte, z. B. Limetten.....	g	163	111	210	177	185	208
71	Bananen.....	g	1 538	964	1 522	2 066	2 810	3 383
72	Äpfel.....	g	2 383	1 359	3 013	2 678	3 490	4 294
73	Birnen.....	g	311	190	347	408	506	541
74	Stein- u. a. Kernobst.....	g	925	597	1 172	1 043	1 095	1 476
75	Beeren und Weintrauben.....	g	1 152	726	1 411	1 359	1 487	2 014
76	Erdbeeren.....	g	457	287	551	507	611	(960)
77	Weintrauben.....	g	515	319	607	678	719	792
78	andere Beeren.....	g	180	120	253	173	157	(261)
79	andere Früchte, z. B. Datteln, Feigen, Mango, Papaya, Mangostan, Guaven, Kiwis, Ananas, Melonen.....	X	X	X	X	X	X	X

Einkommens- und Verbrauchsstichprobe

1 Aufwendungen privater Haushalte für Nahrungsmittel, Getränke und Tabakwaren 2013

1.1 nach der Haushaltsgröße

1.1.2 Angaben über die gekaufte Menge

Lfd. Nr.	Gegenstand der Nachweisung	Einheit	Haushalte insgesamt	Davon mit ... Person(en)				
				1	2	3	4	5 und mehr
Menge je Haushalt und Monat								
80	tiefgefrorenes Obst.....	g	64	50	62	91	83	(121)
81	Trockenobst, Obstschalen, Obstkerne, Nüsse und essbare Samen.....	g	403	264	500	437	485	750
82	Obstkonserven, diätetische Zubereitungen und Küchenzutaten, auf Obst basierend.....	X	X	X	X	X	X	X
83	Obst o. n. Bez.	X	X	X	X	X	X	X
84	Gemüse, Kartoffeln.....	X	X	X	X	X	X	X
85	Gemüse, frisch oder gekühlt (ohne Kartoffeln, Maniok u. ä. Wurzeln und Knollen).....	g	7 612	4 470	8 906	9 809	11 427	14 261
86	Blatt- und Stielgemüse, z. B. Salat.....	g	1 214	705	1 424	1 522	1 838	2 457
87	Speisekohl.....	g	844	497	1 070	1 053	1 070	1 356
88	dar. Blumenkohl.....	g	183	114	229	238	206	(280)
89	Tomaten, Paprika, Gurken u. a. Fruchtgemüse.....	g	3 305	1 960	3 772	4 353	5 130	6 119
90	Tomaten.....	g	1 340	863	1 565	1 645	1 826	2 395
91	Paprika.....	g	577	349	617	805	960	1 099
92	Gurken.....	g	901	483	971	1 250	1 698	1 842
93	anderes Fruchtgemüse (z. B. Auberginen, Kürbisse, Zucchini).....	g	487	266	619	653	646	783
94	Knollen-, Wurzel- u. a. Gemüse, Pilze.....	g	2 250	1 308	2 639	2 881	3 388	4 330
95	tiefgefrorenes Gemüse.....	g	515	287	580	716	802	1 116
96	Trockengemüse, konserviertes und verarbeitetes Gemüse.....	X	X	X	X	X	X	X
97	Kartoffeln frisch, gekühlt und verarbeitet.....	X	X	X	X	X	X	X
98	Kartoffeln frisch oder gekühlt.....	g	3 882	2 130	4 981	4 721	5 288	7 011
99	Chips und -sticks.....	X	X	X	X	X	X	X
100	Maniok u. ä. Wurzeln und Knollen sowie Waren daraus.....	X	X	X	X	X	X	X
101	Gemüse o. n. Bez.	X	X	X	X	X	X	X
102	Zucker, Konfitüre, Schokolade und Süßwaren.....	X	X	X	X	X	X	X
103	Zucker (Rüben- und Rohrzucker).....	g	788	418	921	1 085	1 207	1 722
104	Konfitüre, Marmelade, Honig u. Ä.	X	X	X	X	X	X	X
105	dar. Brotaufstrich auf Nougatbasis.....	g	184	67	125	319	557	721
106	Schokoladen und andere Schokoladenerzeugnisse.....	X	X	X	X	X	X	X
107	Süßwaren.....	X	X	X	X	X	X	X
108	Speiseeis (einschl. Sorbets).....	X	X	X	X	X	X	X
109	Süßstoffe, Zuckeraustauschstoffe.....	X	X	X	X	X	X	X
110	Nahrungsmittel a. n. g.	X	X	X	X	X	X	X
111	Soßen, Würzen und Würzmittel.....	X	X	X	X	X	X	X
112	Speisesalz, Küchenkräuter und Gewürze.....	X	X	X	X	X	X	X
113	homogenisierte Säuglings- und Kleinkindernahrung.....	g	114	(8)	(27)	430	335	(578)
114	Fertiggerichte a. n. g.	X	X	X	X	X	X	X
115	Suppen, diätetische Zubereitungen u. a. Nahrungsmittelzubereitungen.....	X	X	X	X	X	X	X
116	Nahrungsmittel o. n. Bez.	X	X	X	X	X	X	X

Einkommens- und Verbrauchsstichprobe

1 Aufwendungen privater Haushalte für Nahrungsmittel, Getränke und Tabakwaren 2013

1.1 nach der Haushaltsgröße

1.1.2 Angaben über die gekaufte Menge

Lfd. Nr.	Gegenstand der Nachweisung	Einheit	Haushalte insgesamt	Davon mit ... Person(en)				
				1	2	3	4	5 und mehr
Menge je Haushalt und Monat								
117	Alkoholfreie Getränke.....	X	X	X	X	X	X	X
118	Kaffee, Tee und Kakao.....	X	X	X	X	X	X	X
119	Röstkaffee, Kaffeepads und -kapseln.....	g	738	472	898	945	951	977
120	Kaffee-Extrakte und -Essenzen.....	g	30	22	33	38	(37)	(41)
121	Kaffeemittel (z. B. Getreidekaffee, Kaffeemittelmischungen).....	X	X	X	X	X	X	X
122	Tee (z. B. grüner und schwarzer Tee).....	g	32	22	37	41	41	(48)
123	teeähnliche Erzeugnisse (z. B. Früchtetees, lösliche Tees dieser Art).....	g	92	60	107	108	140	144
124	Kakao und Kakaopulver mit Zusatz von Zucker o. a. Süßmitteln.....	g	75	38	55	142	181	213
125	Mineralwasser, Limonaden, Frucht- und Gemüsesäfte.....	X	X	X	X	X	X	X
126	Mineralwasser.....	l	25,4	14,2	26,9	37,0	45,5	50,1
127	koffeinhaltige Erfrischungsgetränke mit Kohlensäure.....	l	4,9	2,7	4,3	8,5	10,1	10,3
128	andere Erfrischungsgetränke mit Kohlensäure.....	l	5,0	2,2	4,3	8,3	12,4	14,8
129	Erfrischungsgetränke ohne Kohlensäure.....	l	1,2	0,5	1,0	2,3	2,7	2,9
130	Energy-Drinks.....	l	0,2	0,1	0,1	0,3	0,3	(0,2)
131	andere Erfrischungsgetränke (z. B. Brausepulver).....	X	X	X	X	X	X	X
132	Fruchtsäfte, Fruchtnektare und Fruchtsaftgetränke.....	l	5,1	2,6	4,9	7,8	10,2	13,8
133	Gemüsesäfte.....	l	0,2	0,1	0,2	0,2	(0,2)	(0,2)
134	Säfte o. n. Bez.	l	0,4	0,2	0,4	0,6	0,6	(0,6)
135	Alkoholische Getränke.....	l	11,0	6,2	14,0	14,9	15,0	14,3
136	Spirituosen.....	l	0,4	0,3	0,5	0,5	0,5	(0,4)
137	Wein.....	l	2,8	1,7	3,7	3,5	2,9	3,3
138	Traubenwein.....	l	2,3	1,5	3,1	2,9	2,3	2,9
139	Wein aus anderen Früchten.....	l	0,1	0,1	0,1	(0,1)	(0,1)	/
140	Wein mit einem Alkoholgehalt von mehr als 15 % vol. (z. B. Sherry).....	l	0,0	(0,0)	0,0	(0,0)	/	/
141	andere weinhaltige Getränke.....	l	0,2	0,1	0,2	0,2	0,3	(0,2)
142	Weine o. n. Bez.	l	0,2	0,1	0,2	(0,2)	(0,2)	/
143	Bier, auch alkoholfrei.....	l	7,8	4,1	9,8	11,0	11,6	10,6
144	Tabakwaren.....	X	X	X	X	X	X	X
145	Zigaretten.....	St	60	42	67	87	77	(62)
146	Zigaren, Zigariillos und Stumpen.....	St	2	(2)	(3)	(3)	/	/
147	anderer Tabak und Zigarettenpapier.....	X	X	X	X	X	X	X
Nachrichtlich:								
148	Verzehr von Speisen und Getränken außer Haus, Lieferservices ¹	X	X	X	X	X	X	X
149	Restaurants, Cafes, Eisdielen, Gaststätten, Hotels.....	X	X	X	X	X	X	X
150	Bringdienste, Pizza- und Partyservice.....	X	X	X	X	X	X	X
151	Schnellgaststätte, Imbissstand, Fastfoodrestaurant.....	X	X	X	X	X	X	X
152	Kantinen, Werksküchen.....	X	X	X	X	X	X	X
153	Mensen, Militärcasinos, Offiziersmessen.....	X	X	X	X	X	X	X
154	Schulkantine, Kindergarten, -tagesstätte, -hort.....	X	X	X	X	X	X	X
155	Außer Haus Verzehr o. n. Bez.	X	X	X	X	X	X	X
156	Käufe im Ausland ²	X	X	X	X	X	X	X

1 Diese Positionen gehören lt. SEA 2013 zur Inanspruchnahme von Gaststättendienstleistungen. – 2 Einschließlich Verzehr von Speisen und Getränken außer Haus, Lieferservices.

Einkommens- und Verbrauchsstichprobe

1 Aufwendungen privater Haushalte für Nahrungsmittel, Getränke und Tabakwaren 2013

1.2 nach der sozialen Stellung der Haupteinkommensbezieher und -bezieherinnen

1.2.1 Angaben in Euro

Lfd. Nr.	Gegenstand der Nachweisung	Haushalte insgesamt	Davon nach der sozialen Stellung der Haupteinkommenspersonen							
			Selbstständige ¹	Arbeitnehmer/-innen	davon		Arbeitslose	Nicht-erwerbstätige	darunter	
					Beamte/Beamtinnen	Angestellte und Arbeiter/-innen			Rentner/-innen	Pensionäre/Pensionärinnen
1	Erfasste Haushalte (Anzahl).....	11 648	656	6 598	1 009	5 589	483	3 911	2 847	628
2	Hochgerechnete Haushalte (1 000).....	39 326	2 711	20 718	1 430	19 288	2 063	13 835	10 613	1 627
je Haushalt und Monat in EUR										
3	Nahrungsmittel, Getränke und Tabakwaren.....	300,00	363,05	326,87	368,54	323,78	211,09	260,68	259,05	347,07
4	Nahrungsmittel und alkoholfreie Getränke.....	256,49	310,98	278,52	320,90	275,38	169,55	225,79	224,95	294,60
5	dar. Nahrungsmittel.....	224,87	271,27	241,86	278,67	239,13	147,34	201,90	201,30	263,94
6	alkoholische Getränke, Tabakwaren.....	43,51	52,07	48,35	47,64	48,40	41,54	34,89	34,10	52,47
7	Brot und Getreideerzeugnisse.....	40,57	50,53	45,88	53,78	45,29	26,22	32,83	31,88	43,65
8	Reis und -zubereitungen.....	0,63	0,79	0,73	1,03	0,70	0,50	0,47	0,42	0,57
9	dar. Reis.....	0,61	0,78	0,71	1,02	0,69	0,49	0,45	0,41	0,56
10	Mehl u. a. Getreideerzeugnisse.....	0,86	1,31	0,89	1,11	0,87	0,50	0,77	0,77	0,91
11	dar. Weizenmehl.....	0,45	0,61	0,48	0,50	0,48	0,28	0,41	0,41	0,51
12	Brot und Brötchen.....	17,84	21,76	19,86	23,90	19,56	9,93	15,23	15,02	21,49
13	Brot (inkl. Brot o. n. Bez.).....	9,45	11,06	9,87	11,44	9,75	6,04	9,03	9,03	12,35
	darunter:									
14	Weißbrot (ohne Toastbrot).....	1,39	1,65	1,58	2,18	1,53	0,77	1,15	1,08	1,78
15	Roggen- und Mischbrot.....	4,19	4,80	4,25	4,45	4,24	2,68	4,21	4,32	5,46
16	Schrot- und Vollkornbrot.....	2,21	2,45	2,30	3,06	2,25	1,42	2,14	2,10	2,89
17	Brötchen.....	8,38	10,70	9,99	12,46	9,81	3,89	6,20	6,00	9,14
18	andere Backwaren.....	11,75	13,92	12,75	14,57	12,61	7,85	10,43	10,50	13,19
	darunter:									
19	Knäcke Brot.....	0,29	0,36	0,28	0,33	0,28	(0,17)	0,31	0,32	0,35
20	Toastbrot.....	1,04	1,32	1,21	1,33	1,21	0,95	0,74	0,72	0,72
21	Pizza, Quiches u. Ä.	2,34	2,88	2,96	3,26	2,94	2,22	1,33	1,06	1,54
22	Teigwaren und Zubereitungen aus Teigwaren.....	3,48	4,81	4,17	4,23	4,17	2,90	2,25	2,05	2,84
23	dar. Teigwaren (z. B. Nudeln) und Couscous.....	1,99	2,76	2,40	2,50	2,39	1,51	1,28	1,17	1,68
24	Frühstückszubereitungen.....	2,10	2,93	2,71	3,52	2,65	1,31	1,14	0,91	1,56
25	andere Getreideprodukte.....	1,58	2,14	1,81	2,16	1,78	1,00	1,22	1,14	1,55
26	Fleisch und Fleischwaren.....	49,91	58,29	53,62	57,25	53,35	32,76	45,28	46,11	61,41
27	Rind- und Kalbfleisch (ohne Innereien).....	5,40	7,72	5,43	6,47	5,35	3,34	5,22	5,16	8,20
28	dar. Kalbfleisch.....	0,24	/	0,18	/	(0,18)	/	0,28	(0,24)	(0,79)
29	Schweinefleisch (ohne Innereien, einschl. Hackfleisch).....	6,52	6,91	6,92	7,16	6,91	4,94	6,08	6,32	7,75
30	Schaf- und Ziegenfleisch (einschl. Hackfleisch).....	0,56	/	0,54	(0,53)	0,54	/	0,60	0,57	(1,30)
31	Geflügelfleisch (ohne Straußenfleisch).....	5,14	6,18	5,86	6,85	5,79	3,63	4,09	4,02	5,24
32	andere Fleischprodukte.....	0,58	/	0,52	(0,69)	0,51	/	0,79	0,76	(1,58)
33	Innereien u. a. Schlachtnebenprodukte.....	0,25	(0,18)	0,18	(0,16)	0,18	(0,21)	0,39	0,43	(0,41)
34	getrocknete, gesalzene, geräucherte u. a. Fleisch- und Wurstwaren.....	24,29	28,26	26,04	27,80	25,90	14,74	22,32	22,92	29,82
35	getrocknete, gesalzene, geräucherte Fleisch- und Wurstwaren (z. B. Salami, Speck, Schinken).....	11,74	13,47	12,94	14,26	12,84	6,93	10,33	10,49	13,97
36	andere Wurstwaren (auch Wurstkonserven).....	11,31	13,04	11,78	12,13	11,76	7,23	10,87	11,23	14,76
37	Wurst o. n. Bez.	1,24	1,75	1,32	1,41	1,31	(0,58)	1,12	1,20	1,09
38	anderes konserviertes oder verarbeitetes Fleisch und Zubereitungen aus Fleisch.....	4,99	4,96	5,69	5,61	5,70	3,65	4,14	4,20	5,36
39	Fleisch, Fleischwaren (ohne Wurst) o. n. Bez.	2,17	3,11	2,43	1,98	2,46	1,74	1,66	1,74	1,76

Die Fußnoten folgen auf der letzten Seite dieser Tabelle.

Einkommens- und Verbrauchsstichprobe

1 Aufwendungen privater Haushalte für Nahrungsmittel, Getränke und Tabakwaren 2013

1.2 nach der sozialen Stellung der Haupteinkommensbezieher und -bezieherinnen

1.2.1 Angaben in Euro

Lfd. Nr.	Gegenstand der Nachweisung	Haushalte insgesamt	Davon nach der sozialen Stellung der Haupteinkommenspersonen							
			Selbstständige ¹	Arbeitnehmer/-innen	davon		Arbeitslose	Nicht-erwerbstätige	darunter	
					Beamte/Beam-tinnen	Angestellte und Arbeiter/-innen			Rentner/-innen	Pensionäre/Pensio-närinnen
je Haushalt und Monat in EUR										
40	Fisch, Fischwaren und Meeresfrüchte.....	8,19	9,90	7,80	9,46	7,68	4,42	8,98	9,11	12,92
41	Fische (auch lebend) und Fischfilets (nicht paniert).....	3,49	4,73	3,19	3,96	3,13	1,60	3,98	4,08	5,66
42	Krusten-, Krebs- u. a. Meeresfrüchte, frisch, gekühlt oder tiefgefroren.....	0,64	(0,77)	0,72	0,86	0,70	(0,27)	0,55	0,53	(0,94)
43	Fische u. a. Meeresfrüchte, getrocknet, geräuchert, gesalzen.....	1,25	1,38	1,12	1,42	1,10	(0,49)	1,51	1,50	2,39
44	Konserven u. a. Zubereitungen von Fisch u. a. Meeresfrüchten.....	2,81	3,02	2,78	3,22	2,74	2,07	2,95	3,00	3,93
45	Molkereiprodukte und Eier.....	37,24	48,26	40,65	46,93	40,18	24,95	31,80	31,14	41,44
46	Milch (ohne Sojamilch).....	5,67	7,50	6,52	8,06	6,40	4,98	4,16	4,02	4,98
47	Dauermilch (z. B. Kondensmilch, Milchpulver).....	0,60	0,45	0,46	0,32	0,47	0,49	0,84	0,92	1,03
48	Joghurt, Kefir und Trinkjoghurt (auch mit Zusätzen).....	4,80	6,60	5,36	5,86	5,32	2,91	3,90	3,85	4,89
49	Käse und Quark.....	17,61	23,81	19,04	22,56	18,78	10,41	15,32	14,75	21,37
50	Käse.....	12,00	16,34	12,92	15,33	12,74	6,91	10,53	10,14	15,26
51	Friskäse und -zubereitungen, Quark.....	4,04	5,03	4,41	5,29	4,34	2,53	3,53	3,41	4,21
52	Käse, be- und verarbeitet (z. B. Backcamembert).....	0,43	0,69	0,53	0,61	0,52	(0,32)	0,25	0,21	(0,27)
53	Käse o. n. Bez.....	1,14	1,75	1,19	1,33	1,18	(0,66)	1,01	0,99	1,62
54	andere Milchprodukte.....	4,44	5,22	5,09	5,36	5,06	3,44	3,46	3,38	4,00
55	dar. Sahne (auch Schlagrahm), saure Sahne.....	1,82	2,33	1,92	2,12	1,90	1,05	1,70	1,69	2,32
56	Eier und Eierzeugnisse.....	4,12	4,67	4,18	4,76	4,14	2,71	4,13	4,22	5,17
57	dar. Eier, frisch.....	3,89	4,43	3,92	4,49	3,88	2,49	3,94	4,02	4,95
58	Speisefette und Speiseöle.....	6,69	8,23	6,63	7,22	6,58	4,53	6,82	7,04	8,48
59	Butter.....	3,59	4,44	3,47	3,76	3,45	2,19	3,80	3,96	4,69
60	Margarine u. a. pflanzliche Fette (ohne Öle).....	1,35	1,21	1,43	1,36	1,43	1,19	1,29	1,36	1,54
61	Olivenöl.....	0,72	1,01	0,78	1,12	0,75	(0,48)	0,62	0,58	0,91
62	andere Speiseöle pflanzlichen Ursprungs (ohne Olivenöl).....	0,86	1,37	0,82	0,91	0,81	0,55	0,88	0,91	1,06
63	andere Speisefette tierischen Ursprungs.....	0,11	/	0,06	/	0,07	/	0,18	0,20	(0,18)
64	Öl o. n. Bez.	0,06	/	0,06	/	0,07	/	(0,05)	(0,05)	/
65	Obst.....	22,86	25,70	23,00	28,62	22,58	12,30	23,67	23,96	30,37
66	Obst, frisch oder gekühlt.....	18,09	20,01	18,15	22,02	17,86	9,66	18,89	19,19	24,06
67	Zitrusfrüchte.....	2,59	2,79	2,41	2,90	2,37	1,51	3,00	3,06	4,03
68	Orangen, Mandarinen und Clementinen.....	1,95	2,00	1,79	2,22	1,75	1,23	2,29	2,35	3,16
69	Pampelmusen und Grapefruits.....	0,17	(0,22)	0,18	(0,19)	0,17	/	0,17	0,18	(0,18)
70	Zitronen u. a. Zitrusfrüchte, z. B. Limetten.....	0,48	0,58	0,45	0,49	0,44	(0,24)	0,54	0,53	0,69
71	Bananen.....	2,29	2,75	2,55	2,85	2,53	1,46	1,91	1,86	2,49
72	Äpfel.....	3,87	4,01	4,17	5,23	4,09	2,24	3,64	3,66	4,55
73	Birnen.....	0,68	0,73	0,71	0,91	0,70	(0,39)	0,66	0,68	0,79
74	Stein- u. a. Kernobst.....	2,42	2,93	2,12	2,29	2,10	1,05	2,98	3,07	3,67
75	Beeren und Weintrauben.....	4,25	4,53	3,98	5,14	3,90	1,92	4,94	5,07	6,57
76	Erdbeeren.....	1,60	1,78	1,52	2,14	1,48	(0,64)	1,84	1,89	2,41
77	Weintrauben.....	1,57	1,69	1,61	2,04	1,57	0,72	1,61	1,68	1,82
78	andere Beeren.....	1,08	1,06	0,86	0,96	0,85	(0,56)	1,50	1,50	2,34
79	andere Früchte, z. B. Datteln, Feigen, Mango, Papaya, Mangostan, Guaven, Kiwis, Ananas, Melonen.....	1,99	2,26	2,20	2,68	2,17	1,10	1,76	1,77	1,95

Die Fußnoten folgen auf der letzten Seite dieser Tabelle.

Einkommens- und Verbrauchsstichprobe

1 Aufwendungen privater Haushalte für Nahrungsmittel, Getränke und Tabakwaren 2013

1.2 nach der sozialen Stellung der Haupteinkommensbezieher und -bezieherinnen

1.2.1 Angaben in Euro

Lfd. Nr.	Gegenstand der Nachweisung	Haushalte insgesamt	Davon nach der sozialen Stellung der Haupteinkommenspersonen							
			Selbstständige ¹	Arbeitnehmer/-innen	davon		Arbeitslose	Nicht-erwerbstätige	darunter	
					Beamte/Beamtinnen	Angestellte und Arbeiter/-innen			Rentner/-innen	Pensionäre/Pensionärinnen
je Haushalt und Monat in EUR										
80	tiefgefrorenes Obst.....	0,28	(0,30)	0,31	(0,43)	0,30	/	0,22	0,20	(0,23)
81	Trockenobst, Obstschalen, Obstkerne, Nüsse und essbare Samen.....	2,94	3,83	2,91	4,01	2,83	1,29	3,06	3,03	4,32
82	Obstkonserven, diätetische Zubereitungen und Küchenzutaten, auf Obst basierend.....	1,29	1,32	1,36	1,56	1,34	0,85	1,25	1,26	1,52
83	Obst o. n. Bez.	0,26	(0,23)	0,27	(0,60)	0,24	/	0,25	(0,28)	/
84	Gemüse, Kartoffeln.....	29,25	36,27	30,75	35,61	30,39	19,12	27,12	26,70	34,48
85	Gemüse, frisch oder gekühlt (ohne Kartoffeln, Maniok u. ä. Wurzeln und Knollen).....	16,92	21,96	17,65	21,18	17,39	10,47	15,82	15,49	20,80
86	Blatt- und Stielgemüse, z. B. Salat.....	3,02	4,00	3,19	3,69	3,16	1,81	2,74	2,64	3,97
87	Speisekohl.....	1,32	1,50	1,24	1,56	1,21	0,83	1,48	1,52	1,74
88	dar. Blumenkohl.....	0,29	(0,31)	0,26	0,32	0,25	(0,18)	0,35	0,37	0,38
89	Tomaten, Paprika, Gurken u. a. Fruchtgemüse.....	7,91	10,14	8,67	10,44	8,54	5,05	6,76	6,54	8,49
90	Tomaten.....	3,51	4,48	3,78	4,47	3,73	2,20	3,11	3,08	3,85
91	Paprika.....	1,90	2,06	2,22	2,67	2,18	1,06	1,52	1,42	1,83
92	Gurken.....	1,28	1,47	1,47	1,84	1,44	1,02	1,00	0,99	1,13
93	anderes Fruchtgemüse (z. B. Auberginen, Kürbisse, Zucchini).....	1,22	2,13	1,20	1,47	1,18	0,77	1,13	1,06	1,68
94	Knollen-, Wurzel- u. a. Gemüse, Pilze.....	4,68	6,31	4,55	5,50	4,48	2,78	4,83	4,79	6,60
95	tiefgefrorenes Gemüse.....	1,24	1,38	1,30	1,55	1,28	0,96	1,16	1,14	1,52
96	Trockengemüse, konserviertes und verarbeitetes Gemüse.....	4,31	5,31	4,77	5,40	4,72	2,63	3,68	3,52	4,78
97	Kartoffeln frisch, gekühlt und verarbeitet.....	5,03	5,44	4,78	4,74	4,78	3,92	5,50	5,74	6,05
98	Kartoffeln frisch oder gekühlt.....	3,49	3,77	3,09	3,02	3,10	2,67	4,15	4,39	4,54
99	Chips und -sticks.....	1,31	1,69	1,82	2,23	1,79	0,88	0,53	0,38	0,63
100	Maniok u. ä. Wurzeln und Knollen sowie Waren daraus.....	0,13	(0,18)	0,11	(0,09)	0,12	(0,06)	0,17	0,17	(0,27)
101	Gemüse o. n. Bez.	0,30	(0,32)	0,32	(0,42)	0,32	(0,19)	0,27	0,26	(0,43)
102	Zucker, Konfitüre, Schokolade und Süßwaren.....	18,12	19,83	20,37	24,62	20,05	11,66	15,39	15,49	19,02
103	Zucker (Rüben- und Rohrzucker).....	1,00	1,17	0,95	0,91	0,95	0,77	1,08	1,14	1,37
104	Konfitüre, Marmelade, Honig u. Ä.	3,22	3,76	3,42	4,33	3,36	1,94	3,01	3,03	3,82
105	dar. Brotaufstrich auf Nougatbasis.....	0,81	1,21	1,15	1,46	1,13	0,58	0,26	0,23	(0,17)
106	Schokoladen und andere Schokoladenerzeugnisse.....	6,33	6,94	7,42	9,02	7,30	4,34	4,88	4,93	5,55
107	Süßwaren.....	5,21	5,54	5,91	7,13	5,82	2,95	4,44	4,45	5,45
108	Speiseeis (einschl. Sorbets).....	2,22	2,33	2,55	3,00	2,52	1,57	1,81	1,78	2,52
109	Süßstoffe, Zuckeraustauschstoffe.....	0,13	(0,09)	0,12	(0,22)	0,11	(0,08)	0,17	0,16	(0,31)
110	Nahrungsmittel a. n. g.	12,04	14,25	13,17	15,18	13,02	11,39	10,00	9,86	12,17
111	Soßen, Würzen und Würzmittel.....	4,18	5,13	4,91	5,45	4,87	3,05	3,07	2,83	4,16
112	Speisesalz, Küchenkräuter und Gewürze.....	1,98	2,51	2,05	2,29	2,03	1,12	1,91	1,91	2,29
113	homogenisierte Säuglings- und Kleinkindernahrung.....	0,67	/	1,00	(1,12)	1,00	/	(0,10)	(0,03)	/
114	Fertiggerichte a. n. g.	1,60	1,39	1,83	2,25	1,80	1,78	1,26	1,22	1,46
115	Suppen, diätetische Zubereitungen u. a. Nahrungsmittelzubereitungen.....	3,03	3,68	2,97	2,97	2,97	2,20	3,13	3,20	4,04
116	Nahrungsmittel o. n. Bez.	0,57	/	(0,41)	/	(0,36)	/	(0,53)	(0,66)	/

Die Fußnoten folgen auf der letzten Seite dieser Tabelle.

Einkommens- und Verbrauchsstichprobe

1 Aufwendungen privater Haushalte für Nahrungsmittel, Getränke und Tabakwaren 2013

1.2 nach der sozialen Stellung der Haupteinkommensbezieher und -bezieherinnen

1.2.1 Angaben in Euro

Lfd. Nr.	Gegenstand der Nachweisung	Haushalte insgesamt	Davon nach der sozialen Stellung der Haupteinkommenspersonen							
			Selbstständige ¹	Arbeitnehmer/-innen	davon		Arbeitslose	Nicht-erwerbstätige	darunter	
					Beamte/Beamtinnen	Angestellte und Arbeiter/-innen			Rentner/-innen	Pensionäre/Pensionärinnen
je Haushalt und Monat in EUR										
117	Alkoholfreie Getränke.....	31,62	39,71	36,66	42,23	36,25	22,21	23,89	23,65	30,65
118	Kaffee, Tee und Kakao.....	10,25	13,00	10,52	11,42	10,45	6,80	9,81	10,30	11,77
119	Röstkaffee, Kaffeepads und -kapseln.....	6,81	8,82	6,96	7,54	6,91	4,36	6,56	7,00	7,66
120	Kaffee-Extrakte und -Essenzen.....	0,46	(0,39)	0,42	(0,38)	0,42	(0,31)	0,54	0,59	(0,60)
121	Kaffeemittel (z. B. Getreidekaffee, Kaffeemittelmischungen).....	0,54	(0,49)	0,59	0,52	0,60	(0,56)	0,46	0,49	(0,35)
122	Tee (z. B. grüner und schwarzer Tee).....	0,72	0,97	0,71	1,04	0,68	(0,44)	0,73	0,71	1,14
123	teeähnliche Erzeugnisse (z. B. Früchtetees, lösliche Tees dieser Art).....	1,36	1,69	1,43	1,47	1,43	0,80	1,26	1,26	1,67
124	Kakao und Kakaopulver mit Zusatz von Zucker o. a. Süßmitteln.....	0,36	(0,64)	0,41	0,48	0,41	(0,34)	0,24	0,24	(0,35)
125	Mineralwasser, Limonaden, Frucht- und Gemüsesäfte.....	21,37	26,71	26,14	30,81	25,80	15,41	14,08	13,35	18,89
126	Mineralwasser.....	7,71	9,98	8,72	10,73	8,57	4,49	6,25	6,17	8,60
127	koffeinhaltige Erfrischungsgetränke mit Kohlensäure.....	3,13	3,53	4,30	4,69	4,27	2,65	1,39	1,28	1,32
128	andere Erfrischungsgetränke mit Kohlensäure.....	3,06	4,06	4,03	4,19	4,02	2,28	1,53	1,47	1,84
129	Erfrischungsgetränke ohne Kohlensäure.....	0,77	0,81	1,07	1,25	1,06	(0,96)	0,27	0,20	(0,35)
130	Energy-Drinks.....	0,31	(0,25)	0,45	(0,33)	0,45	/	0,14	(0,09)	/
131	andere Erfrischungsgetränke (z. B. Brausepulver).....	0,07	/	0,07	(0,13)	0,07	/	(0,07)	(0,04)	/
132	Fruchtsäfte, Fruchtnektare und Fruchtsaftgetränke.....	5,63	7,25	6,70	8,67	6,55	4,18	3,94	3,66	5,63
133	Gemüsesäfte.....	0,23	(0,26)	0,23	(0,20)	0,23	(0,20)	0,23	0,25	(0,24)
134	Säfte o. n. Bez.	0,46	(0,56)	0,58	0,62	0,57	(0,46)	0,25	0,22	(0,49)
135	Alkoholische Getränke.....	26,26	34,91	27,05	33,29	26,59	14,84	25,08	24,30	41,43
136	Spirituosen.....	4,38	4,36	4,64	4,62	4,64	2,82	4,21	4,13	5,18
137	Wein.....	12,56	18,75	11,92	17,48	11,51	5,48	13,37	12,85	25,67
138	Traubenwein.....	10,90	16,28	10,50	15,72	10,11	4,43	11,42	11,15	20,76
139	Wein aus anderen Früchten.....	0,20	(0,25)	0,16	(0,20)	0,16	/	0,21	0,20	(0,44)
140	Wein mit einem Alkoholgehalt von mehr als 15 % vol. (z. B. Sherry).....	0,20	/	0,19	(0,13)	0,20	/	0,23	(0,22)	/
141	andere weinhaltige Getränke.....	0,43	(0,37)	0,54	0,68	0,52	(0,28)	0,30	0,22	(0,78)
142	Weine o. n. Bez.	0,84	(1,72)	0,53	(0,75)	0,51	/	1,20	1,06	(3,22)
143	Bier, auch alkoholfrei.....	9,32	11,80	10,49	11,19	10,44	6,54	7,50	7,32	10,59
144	Tabakwaren.....	17,25	17,16	21,30	14,35	21,81	26,71	9,81	9,80	(11,04)
145	Zigaretten.....	13,18	13,66	17,11	13,19	17,40	13,42	7,17	7,31	(8,25)
146	Zigarren, Zigarillos und Stumpen.....	0,48	/	(0,39)	/	(0,39)	/	(0,41)	(0,38)	/
147	anderer Tabak und Zigarettenpapier.....	3,59	(2,01)	3,80	(0,89)	4,02	12,72	2,22	2,11	(2,35)
Nachrichtlich:										
148	Verzehr von Speisen und Getränken außer Haus, Lieferservices ²	97,67	129,26	113,59	164,40	109,83	27,43	78,10	69,14	144,94
149	Restaurants, Cafes, Eisdielen, Gaststätten, Hotels.....	65,40	94,17	68,12	96,96	65,98	14,65	63,25	56,88	129,15
150	Bringdienste, Pizza- und Partyservice.....	5,01	5,28	6,99	15,95	6,32	(2,09)	2,44	2,03	(2,90)
151	Schnellgaststätte, Imbissstand, Fastfoodrestaurant.....	17,65	21,70	23,54	29,36	23,11	7,64	9,52	8,61	11,32
152	Kantinen, Werksküchen.....	5,95	(3,43)	10,04	15,17	9,66	/	1,08	1,03	/
153	Mensen, Militärkasinos, Offiziersmessen.....	1,25	(0,82)	1,37	(2,52)	1,28	/	1,30	(0,19)	/
154	Schulkantine, Kindergarten, -tagesstätte, -hort.....	2,15	(3,80)	3,22	3,97	3,16	/	(0,28)	(0,16)	/
155	Außer Haus Verzehr o. n. Bez.	0,26	/	(0,32)	/	(0,31)	/	(0,22)	/	/
156	Käufe im Ausland ³	14,95	23,59	16,84	23,52	16,34	(7,29)	11,57	9,82	23,82

1 Gewerbetreibende, freiberuflich Tätige und selbstständige Landwirte bzw. -wirtinnen. – 2 Diese Positionen gehören lt. SEA 2013 zur Inanspruchnahme von Gaststättendienstleistungen. – 3 Einschließlich Verzehr von Speisen und Getränken außer Haus, Lieferservices.

Einkommens- und Verbrauchsstichprobe

1 Aufwendungen privater Haushalte für Nahrungsmittel, Getränke und Tabakwaren 2013

1.2 nach der sozialen Stellung der Haupteinkommensbezieher und -bezieherinnen

1.2.2 Angaben über die gekaufte Menge

Lfd. Nr.	Gegenstand der Nachweisung	Einheit	Haushalte insgesamt	Davon nach der sozialen Stellung der Haupteinkommenspersonen							
				Selbstständige ¹	Arbeitnehmer/-innen	davon		Arbeitslose	Nicht-erwerbstätige	darunter	
						Beamte/Beam-tinnen	Angestellte und Arbeiter/-innen			Rentner/-innen	Pensionäre/Pensio-närinnen
1	Erfasste Haushalte (Anzahl).....		11 648	656	6 598	1 009	5 589	483	3 911	2 847	628
2	Hochgerechnete Haushalte (1 000).....		39 326	2 711	20 718	1 430	19 288	2 063	13 835	10 613	1 627
Menge je Haushalt und Monat											
3	Nahrungsmittel, Getränke und Tabakwaren.....	X	X	X	X	X	X	X	X	X	X
4	Nahrungsmittel und alkoholfreie Getränke.....	X	X	X	X	X	X	X	X	X	X
5	dar. Nahrungsmittel.....	X	X	X	X	X	X	X	X	X	X
6	alkoholische Getränke, Tabakwaren.....	X	X	X	X	X	X	X	X	X	X
7	Brot und Getreideerzeugnisse.....	X	X	X	X	X	X	X	X	X	X
8	Reis und -zubereitungen.....	X	X	X	X	X	X	X	X	X	X
9	dar. Reis.....	g	285	333	324	377	321	293	215	191	280
10	Mehl u. a. Getreideerzeugnisse.....	g	842	1 046	910	987	904	623	735	739	897
11	dar. Weizenmehl.....	g	652	714	718	729	717	503	564	567	712
12	Brot und Brötchen.....	X	X	X	X	X	X	X	X	X	X
13	Brot (inkl. Brot o. n. Bez.).....	X	X	X	X	X	X	X	X	X	X
	darunter:										
14	Weißbrot (ohne Toastbrot).....	g	417	494	475	614	465	271	335	319	472
15	Roggen- und Mischbrot.....	g	1 616	1 683	1 641	1 599	1 644	1 299	1 613	1 685	1 905
16	Schrot- und Vollkornbrot.....	g	760	744	785	926	774	574	752	750	960
17	Brötchen.....	X	X	X	X	X	X	X	X	X	X
18	andere Backwaren.....	X	X	X	X	X	X	X	X	X	X
	darunter:										
19	Knäcke Brot.....	g	67	70	64	71	63	(48)	75	79	87
20	Toastbrot.....	g	650	769	764	763	764	660	455	445	402
21	Pizza, Quiches u. Ä.	X	X	X	X	X	X	X	X	X	X
22	Teigwaren und Zubereitungen aus Teigwaren.....	X	X	X	X	X	X	X	X	X	X
23	dar. Teigwaren (z. B. Nudeln) und Couscous.....	g	990	1 235	1 236	1 253	1 235	928	582	526	641
24	Frühstückszubereitungen.....	g	571	763	703	890	689	385	364	309	465
25	andere Getreideprodukte.....	X	X	X	X	X	X	X	X	X	X
26	Fleisch und Fleischwaren.....	X	X	X	X	X	X	X	X	X	X
27	Rind- und Kalbfleisch (ohne Innereien).....	g	574	666	592	663	587	470	544	551	731
28	dar. Kalbfleisch.....	g	15	/	11	/	(11)	/	17	(16)	(34)
29	Schweinefleisch (ohne Innereien, einschl. Hackfleisch).....	g	1 036	1 054	1 097	1 114	1 096	907	961	1 025	1 041
30	Schaf- und Ziegenfleisch (einschl. Hackfleisch).....	g	40	/	39	(26)	39	/	44	45	(75)
31	Geflügelfleisch (ohne Straußenfleisch).....	g	843	874	936	964	934	759	710	720	778
32	andere Fleischprodukte.....	g	56	/	52	(68)	50	/	75	75	(130)
33	Innereien u. a. Schlachtnebenprodukte.....	g	52	(33)	38	(29)	39	(66)	73	84	(61)
34	getrocknete, gesalzene, geräucherte u. a. Fleisch- und Wurstwaren.....	g	2 648	2 830	2 873	2 856	2 874	2 017	2 369	2 447	2 927
35	getrocknete, gesalzene, geräucherte Fleisch- und Wurstwaren (z. B. Salami, Speck, Schinken).....	g	1 063	1 105	1 191	1 209	1 190	783	906	924	1 119
36	andere Wurstwaren (auch Wurstkonserven).....	g	1 464	1 561	1 555	1 515	1 558	1 142	1 357	1 407	1 711
37	Wurst o. n. Bez.	g	120	165	127	132	126	(92)	106	115	97
38	anderes konserviertes oder verarbeitetes Fleisch und Zubereitungen aus Fleisch.....	X	X	X	X	X	X	X	X	X	X
39	Fleisch, Fleischwaren (ohne Wurst) o. n. Bez.	X	X	X	X	X	X	X	X	X	X

Die Fußnoten folgen auf der letzten Seite dieser Tabelle.

Einkommens- und Verbrauchsstichprobe

1 Aufwendungen privater Haushalte für Nahrungsmittel, Getränke und Tabakwaren 2013

1.2 nach der sozialen Stellung der Haupteinkommensbezieher und -bezieherinnen

1.2.2 Angaben über die gekaufte Menge

Lfd. Nr.	Gegenstand der Nachweisung	Einheit	Haushalte insgesamt	Davon nach der sozialen Stellung der Haupteinkommenspersonen							
				Selbstständige ¹	Arbeitnehmer/-innen	davon		Arbeitslose	Nicht-erwerbstätige	darunter	
						Beamte/Beam-tinnen	Angestellte und Arbeiter/-innen			Rentner/-innen	Pensionäre/Pensio-närinnen
Menge je Haushalt und Monat											
40	Fisch, Fischwaren und Meeresfrüchte.....	X	X	X	X	X	X	X	X	X	X
41	Fische (auch lebend) und Fischfilets (nicht paniert).....	g	332	410	308	347	305	202	371	387	463
42	Krusten-, Krebs- u. a. Meeresfrüchte, frisch, gekühlt oder tiefgefroren.....	X	X	X	X	X	X	X	X	X	X
43	Fische u. a. Meeresfrüchte, getrocknet, geräuchert, gesalzen.....	X	X	X	X	X	X	X	X	X	X
44	Konserven u. a. Zubereitungen von Fisch u. a. Meeresfrüchten.....	X	X	X	X	X	X	X	X	X	X
45	Molkereiprodukte und Eier.....	X	X	X	X	X	X	X	X	X	X
46	Milch (ohne Sojamilch).....	l	7,9	9,8	9,1	10,8	9,0	7,3	5,8	5,7	6,8
47	Dauermilch (z. B. Kondensmilch, Milchpulver).....	X	X	X	X	X	X	X	X	X	X
48	Joghurt, Kefir und Trinkjoghurt (auch mit Zusätzen).....	g	2 311	2 822	2 552	2 824	2 532	1 481	1 974	1 962	2 401
49	Käse und Quark.....	X	X	X	X	X	X	X	X	X	X
50	Käse.....	g	1 465	1 792	1 617	1 822	1 602	1 023	1 239	1 206	1 628
51	Friskäse und -zubereitungen, Quark.....	g	1 180	1 350	1 232	1 473	1 215	753	1 133	1 107	1 318
52	Käse, be- und verarbeitet (z. B. Backcamembert).....	g	0	0	0	0	0	(0)	0	0	(0)
53	Käse o. n. Bez.....	g	117	159	126	132	125	(79)	102	99	150
54	andere Milchprodukte.....	X	X	X	X	X	X	X	X	X	X
55	dar. Sahne (auch Schlagrahm), saure Sahne.....	g	648	790	690	748	686	388	596	604	752
56	Eier und Eierzeugnisse.....	X	X	X	X	X	X	X	X	X	X
57	dar. Eier, frisch.....	St	21	22	22	22	21	16	20	21	24
58	Speisefette und Speiseöle.....	g	1 697	1 845	1 726	1 694	1 729	1 415	1 667	1 748	1 888
59	Butter.....	g	724	858	699	735	696	477	771	807	933
60	Margarine u. a. pflanzliche Fette (ohne Öle).....	g	546	446	592	509	598	557	496	530	515
61	Olivenöl.....	g	104	146	111	154	108	(84)	87	81	119
62	andere Speiseöle pflanzlichen Ursprungs (ohne Olivenöl).....	g	288	362	292	280	293	265	272	283	282
63	andere Speisefette tierischen Ursprungs.....	g	17	/	10	/	11	/	28	32	(23)
64	Öl o. n. Bez.	g	18	/	22	/	23	/	(13)	(14)	/
65	Obst.....	X	X	X	X	X	X	X	X	X	X
66	Obst, frisch oder gekühlt.....	X	X	X	X	X	X	X	X	X	X
67	Zitrusfrüchte.....	g	1 601	1 639	1 478	1 746	1 458	1 113	1 851	1 917	2 319
68	Orangen, Mandarinen und Clementinen.....	g	1 372	1 395	1 261	1 504	1 243	1 005	1 590	1 650	2 021
69	Pampelmusen und Grapefruits.....	g	65	(66)	67	(78)	67	/	69	77	(62)
70	Zitronen u. a. Zitrusfrüchte, z. B. Limetten.....	g	163	178	150	164	149	(86)	192	191	236
71	Bananen.....	g	1 538	1 784	1 714	1 820	1 706	1 041	1 301	1 292	1 574
72	Äpfel.....	g	2 383	2 168	2 485	2 928	2 452	1 312	2 432	2 337	4 076
73	Birnen.....	g	311	324	327	379	323	(179)	305	311	386
74	Stein- u. a. Kernobst.....	g	925	1 014	804	828	802	478	1 154	1 221	1 274
75	Beeren und Weintrauben.....	g	1 152	1 179	1 087	1 368	1 066	560	1 333	1 378	1 714
76	Erdbeeren.....	g	457	485	433	593	422	(209)	524	541	670
77	Weintrauben.....	g	515	529	516	622	508	254	549	580	588
78	andere Beeren.....	g	180	165	138	153	136	(97)	260	257	456
79	andere Früchte, z. B. Datteln, Feigen, Mango, Papaya, Mangostan, Guaven, Kiwis, Ananas, Melonen.....	X	X	X	X	X	X	X	X	X	X

Die Fußnoten folgen auf der letzten Seite dieser Tabelle.

Einkommens- und Verbrauchsstichprobe

1 Aufwendungen privater Haushalte für Nahrungsmittel, Getränke und Tabakwaren 2013

1.2 nach der sozialen Stellung der Haupteinkommensbezieher und -bezieherinnen

1.2.2 Angaben über die gekaufte Menge

Lfd. Nr.	Gegenstand der Nachweisung	Einheit	Haushalte insgesamt	Davon nach der sozialen Stellung der Haupteinkommenspersonen							
				Selbstständige ¹	Arbeitnehmer/-innen	davon		Arbeitslose	Nicht-erwerbstätige	darunter	
						Beamte/Beamtinnen	Angestellte und Arbeiter/-innen		Rentner/-innen	Pensionäre/Pensionärinnen	
Menge je Haushalt und Monat											
80	tiefgefrorenes Obst.....	g	64	(74)	72	(98)	70	/	50	47	(50)
81	Trockenobst, Obstschalen, Obstkerne, Nüsse und essbare Samen.....	g	403	510	393	491	386	214	424	431	551
82	Obstkonserven, diätetische Zubereitungen und Küchenzutaten, auf Obst basierend.....	X	X	X	X	X	X	X	X	X	X
83	Obst o. n. Bez.	X	X	X	X	X	X	X	X	X	X
84	Gemüse, Kartoffeln.....	X	X	X	X	X	X	X	X	X	X
85	Gemüse, frisch oder gekühlt (ohne Kartoffeln, Maniok u. ä. Wurzeln und Knollen).....	g	7 612	8 689	7 950	8 697	7 895	5 492	7 212	7 228	8 478
86	Blatt- und Stielgemüse, z. B. Salat.....	g	1 214	1 514	1 268	1 343	1 262	782	1 140	1 131	1 504
87	Speisekohl.....	g	844	875	790	877	784	567	959	1 008	1 013
88	dar. Blumenkohl.....	g	183	(181)	159	178	158	(136)	226	245	208
89	Tomaten, Paprika, Gurken u. a. Fruchtgemüse.....	g	3 305	3 634	3 598	3 881	3 577	2 492	2 922	2 896	3 300
90	Tomaten.....	g	1 340	1 416	1 410	1 473	1 406	1 036	1 264	1 278	1 366
91	Paprika.....	g	577	569	670	748	665	342	475	447	543
92	Gurken.....	g	901	919	1 035	1 116	1 029	774	715	726	718
93	anderes Fruchtgemüse (z. B. Auberginen, Kürbisse, Zucchini).....	g	487	730	482	544	478	340	468	444	673
94	Knollen-, Wurzel- u. a. Gemüse, Pilze.....	g	2 250	2 665	2 294	2 595	2 272	1 652	2 190	2 193	2 660
95	tiefgefrorenes Gemüse.....	g	515	527	558	636	552	463	455	451	523
96	Trockengemüse, konserviertes und verarbeitetes Gemüse.....	X	X	X	X	X	X	X	X	X	X
97	Kartoffeln frisch, gekühlt und verarbeitet.....	X	X	X	X	X	X	X	X	X	X
98	Kartoffeln frisch oder gekühlt.....	g	3 882	3 678	3 487	3 191	3 509	3 164	4 620	4 972	4 669
99	Chips und -sticks.....	X	X	X	X	X	X	X	X	X	X
100	Maniok u. ä. Wurzeln und Knollen sowie Waren daraus.....	X	X	X	X	X	X	X	X	X	X
101	Gemüse o. n. Bez.	X	X	X	X	X	X	X	X	X	X
102	Zucker, Konfitüre, Schokolade und Süßwaren.....	X	X	X	X	X	X	X	X	X	X
103	Zucker (Rüben- und Rohrzucker).....	g	788	857	749	737	750	640	855	912	994
104	Konfitüre, Marmelade, Honig u. Ä.	X	X	X	X	X	X	X	X	X	X
105	dar. Brotaufstrich auf Nougatbasis.....	g	184	245	262	319	258	141	61	54	(40)
106	Schokoladen und andere Schokoladenerzeugnisse.....	X	X	X	X	X	X	X	X	X	X
107	Süßwaren.....	X	X	X	X	X	X	X	X	X	X
108	Speiseeis (einschl. Sorbets).....	X	X	X	X	X	X	X	X	X	X
109	Süßstoffe, Zuckeraustauschstoffe.....	X	X	X	X	X	X	X	X	X	X
110	Nahrungsmittel a. n. g.	X	X	X	X	X	X	X	X	X	X
111	Soßen, Würzen und Würzmittel.....	X	X	X	X	X	X	X	X	X	X
112	Speisesalz, Küchenkräuter und Gewürze.....	X	X	X	X	X	X	X	X	X	X
113	homogenisierte Säuglings- und Kleinkindernahrung.....	g	114	/	170	(180)	169	/	(20)	(7)	/
114	Fertiggerichte a. n. g.	X	X	X	X	X	X	X	X	X	X
115	Suppen, diätetische Zubereitungen u. a. Nahrungsmittelzubereitungen.....	X	X	X	X	X	X	X	X	X	X
116	Nahrungsmittel o. n. Bez.	X	X	X	X	X	X	X	X	X	X

Die Fußnoten folgen auf der letzten Seite dieser Tabelle.

Einkommens- und Verbrauchsstichprobe

1 Aufwendungen privater Haushalte für Nahrungsmittel, Getränke und Tabakwaren 2013

1.2 nach der sozialen Stellung der Haupteinkommensbezieher und -bezieherinnen

1.2.2 Angaben über die gekaufte Menge

Lfd. Nr.	Gegenstand der Nachweisung	Einheit	Haushalte insgesamt	Davon nach der sozialen Stellung der Haupteinkommenspersonen							
				Selbstständige ¹	Arbeitnehmer/-innen	davon		Arbeitslose	Nicht-erwerbstätige	darunter	
						Beamte/Beamtinnen	Angestellte und Arbeiter/-innen			Rentner/-innen	Pensionäre/Pensionärinnen
Menge je Haushalt und Monat											
117	Alkoholfreie Getränke.....	X	X	X	X	X	X	X	X	X	X
118	Kaffee, Tee und Kakao.....	X	X	X	X	X	X	X	X	X	X
119	Röstkaffee, Kaffeepads und -kapseln.....	g	738	838	730	716	731	550	757	816	859
120	Kaffee-Extrakte und -Essenzen.....	g	30	(23)	30	(28)	30	(17)	32	33	(47)
121	Kaffeemittel (z. B. Getreidekaffee, Kaffeemittelmischungen).....	X	X	X	X	X	X	X	X	X	X
122	Tee (z. B. grüner und schwarzer Tee).....	g	32	39	32	33	31	(30)	32	31	53
123	teeähnliche Erzeugnisse (z. B. Früchtetees, lösliche Tees dieser Art).....	g	92	111	96	94	96	85	84	88	85
124	Kakao und Kakaopulver mit Zusatz von Zucker o. a. Süßmitteln.....	g	75	(123)	87	97	87	(83)	46	45	(54)
125	Mineralwasser, Limonaden, Frucht- und Gemüsesäfte.....	X	X	X	X	X	X	X	X	X	X
126	Mineralwasser.....	l	25,4	27,6	29,5	34,9	29,1	18,1	19,9	19,5	24,0
127	koffeinhaltige Erfrischungsgetränke mit Kohlensäure.....	l	4,9	4,6	6,6	6,6	6,6	4,6	2,3	2,1	1,8
128	andere Erfrischungsgetränke mit Kohlensäure.....	l	5,0	5,8	6,6	6,2	6,7	4,3	2,5	2,5	3,0
129	Erfrischungsgetränke ohne Kohlensäure.....	l	1,2	1,0	1,6	1,7	1,6	(1,6)	0,4	0,3	(0,4)
130	Energy-Drinks.....	l	0,2	(0,1)	0,2	(0,2)	0,2	/	0,1	(0,0)	/
131	andere Erfrischungsgetränke (z. B. Brausepulver).....	X	X	X	X	X	X	X	X	X	X
132	Fruchtsäfte, Fruchtnektare und Fruchtsaftgetränke.....	l	5,1	5,8	6,1	7,8	6,0	4,4	3,5	3,2	4,7
133	Gemüsesäfte.....	l	0,2	(0,2)	0,2	(0,2)	0,2	(0,2)	0,2	0,2	(0,2)
134	Säfte o. n. Bez.	l	0,4	(0,4)	0,4	0,4	0,4	(0,4)	0,2	0,2	(0,2)
135	Alkoholische Getränke.....	l	11,0	13,5	11,6	12,5	11,5	8,8	10,0	10,0	14,4
136	Spirituosen.....	l	0,4	0,4	0,4	0,4	0,4	0,3	0,4	0,4	0,5
137	Wein.....	l	2,8	3,5	2,6	3,4	2,6	1,6	3,1	3,0	5,3
138	Traubenwein.....	l	2,3	3,0	2,2	2,9	2,2	1,3	2,6	2,6	4,1
139	Wein aus anderen Früchten.....	l	0,1	(0,1)	0,1	(0,1)	0,1	/	0,1	0,1	(0,3)
140	Wein mit einem Alkoholgehalt von mehr als 15 % vol. (z. B. Sherry).....	l	0,0	/	0,0	(0,0)	0,0	/	0,0	(0,0)	/
141	andere weinhaltige Getränke.....	l	0,2	(0,2)	0,2	0,3	0,2	(0,1)	0,1	0,1	(0,3)
142	Weine o. n. Bez.	l	0,2	(0,2)	0,1	(0,1)	0,1	/	0,2	0,2	(0,6)
143	Bier, auch alkoholfrei.....	l	7,8	9,7	8,5	8,7	8,5	6,9	6,6	6,6	8,6
144	Tabakwaren.....	X	X	X	X	X	X	X	X	X	X
145	Zigaretten.....	St	60	58	77	60	79	66	33	34	(39)
146	Zigarren, Zigarillos und Stumpen.....	St	2	/	(2)	/	(2)	/	(2)	(2)	/
147	anderer Tabak und Zigarettenpapier.....	X	X	X	X	X	X	X	X	X	X
Nachrichtlich:											
148	Verzehr von Speisen und Getränken außer Haus, Lieferservices ²	X	X	X	X	X	X	X	X	X	X
149	Restaurants, Cafes, Eisdielen, Gaststätten, Hotels.....	X	X	X	X	X	X	X	X	X	X
150	Bringdienste, Pizza- und Partyservice.....	X	X	X	X	X	X	X	X	X	X
151	Schnellgaststätte, Imbissstand, Fastfoodrestaurant.....	X	X	X	X	X	X	X	X	X	X
152	Kantinen, Werksküchen.....	X	X	X	X	X	X	X	X	X	X
153	Mensen, Militärkasinos, Offiziersmessen.....	X	X	X	X	X	X	X	X	X	X
154	Schulkantine, Kindergarten, -tagesstätte, -hort.....	X	X	X	X	X	X	X	X	X	X
155	Außer Haus Verzehr o. n. Bez.	X	X	X	X	X	X	X	X	X	X
156	Käufe im Ausland ³	X	X	X	X	X	X	X	X	X	X

1 Gewerbetreibende, freiberuflich Tätige und selbstständige Landwirte bzw. -wirtinnen. – 2 Diese Positionen gehören lt. SEA 2013 zur Inanspruchnahme von Gaststättendienstleistungen. – 3 Einschließlich Verzehr von Speisen und Getränken außer Haus, Lieferservices.

Einkommens- und Verbrauchsstichprobe

1 Aufwendungen privater Haushalte für Nahrungsmittel, Getränke und Tabakwaren 2013

1.3 nach dem monatlichen Haushaltsnettoeinkommen

1.3.1 Angaben in Euro

Lfd. Nr.	Gegenstand der Nachweisung	Haushalte insgesamt	Davon nach dem monatlichen Haushaltsnettoeinkommen von ... bis unter ... EUR							
			unter 900	900 – 1 300	1 300 – 1 500	1 500 – 2 000	2 000 – 2 600	2 600 – 3 600	3 600 – 5 000	5 000 – 18 000
1	Erfasste Haushalte (Anzahl).....	11 648	602	849	442	1 295	1 653	2 288	2 252	2 267
2	Hochgerechnete Haushalte (1 000).....	39 326	3 031	4 121	2 032	5 227	5 575	6 804	6 063	6 473
je Haushalt und Monat in EUR										
3	Nahrungsmittel, Getränke und Tabakwaren.....	300,00	149,04	174,95	202,26	222,32	274,16	326,42	381,42	461,96
4	Nahrungsmittel und alkoholfreie Getränke.....	256,49	123,21	149,92	168,97	190,77	232,39	278,86	327,80	397,75
5	dar. Nahrungsmittel.....	224,87	106,51	132,32	148,94	167,57	204,47	243,88	286,94	348,79
6	alkoholische Getränke, Tabakwaren.....	43,51	25,83	25,04	33,29	31,55	41,76	47,56	53,62	64,22
7	Brot und Getreideerzeugnisse.....	40,57	18,91	24,02	26,59	29,38	34,67	44,04	52,86	64,63
8	Reis und -zubereitungen.....	0,63	0,34	0,46	0,52	0,48	0,54	0,64	0,71	1,00
9	dar. Reis.....	0,61	0,34	0,45	0,51	0,46	0,53	0,63	0,69	0,98
10	Mehl u. a. Getreideerzeugnisse.....	0,86	0,47	0,51	0,54	0,58	0,81	0,94	1,11	1,29
11	dar. Weizenmehl.....	0,45	0,18	0,21	0,30	0,29	0,41	0,51	0,59	0,77
12	Brot und Brötchen.....	17,84	7,51	9,75	10,80	12,63	14,79	19,48	23,32	30,02
13	Brot (inkl. Brot o. n. Bez.).....	9,45	4,86	5,95	6,28	7,18	8,08	10,52	11,95	14,40
	darunter:									
14	Weißbrot (ohne Toastbrot).....	1,39	0,55	0,78	0,71	0,87	1,13	1,50	1,85	2,48
15	Roggen- und Mischbrot.....	4,19	2,18	2,69	3,08	3,55	3,54	4,82	5,14	5,96
16	Schrot- und Vollkornbrot.....	2,21	1,17	1,49	1,59	1,61	2,00	2,48	2,79	3,19
17	Brötchen.....	8,38	2,64	3,80	4,52	5,45	6,71	8,95	11,37	15,62
18	andere Backwaren.....	11,75	5,29	7,18	8,67	8,92	10,74	13,22	15,28	16,98
	darunter:									
19	Knäcke Brot.....	0,29	(0,17)	0,24	(0,25)	0,22	0,24	0,32	0,33	0,41
20	Toastbrot.....	1,04	0,74	0,75	0,79	0,82	0,94	1,07	1,31	1,43
21	Pizza, Quiches u. Ä.	2,34	1,50	1,50	1,41	1,80	1,99	2,53	3,01	3,47
22	Teigwaren und Zubereitungen aus Teigwaren.....	3,48	2,06	2,10	2,20	2,50	2,85	3,55	4,58	5,63
23	dar. Teigwaren (z. B. Nudeln) und Couscous.....	1,99	1,10	1,17	1,12	1,32	1,67	2,08	2,67	3,26
24	Frühstückszubereitungen.....	2,10	1,01	1,40	1,26	1,25	1,46	2,05	2,77	3,97
25	andere Getreideprodukte.....	1,58	0,73	1,11	1,20	1,22	1,46	1,64	2,07	2,27
26	Fleisch und Fleischwaren.....	49,91	21,64	25,92	31,68	35,80	44,87	56,85	65,54	77,96
27	Rind- und Kalbfleisch (ohne Innereien).....	5,40	2,19	2,51	2,77	3,64	4,14	6,05	7,25	9,68
28	dar. Kalbfleisch.....	0,24	/	/	/	/	(0,13)	(0,26)	(0,32)	(0,57)
29	Schweinefleisch (ohne Innereien, einschl. Hackfleisch).....	6,52	3,04	3,52	4,49	4,71	6,15	7,53	8,60	9,49
30	Schaf- und Ziegenfleisch (einschl. Hackfleisch).....	0,56	/	/	/	(0,31)	(0,38)	(0,68)	(0,65)	1,17
31	Geflügelfleisch (ohne Straußenfleisch).....	5,14	2,37	2,80	3,11	3,58	4,62	5,69	6,68	8,28
32	andere Fleischprodukte.....	0,58	/	/	/	(0,37)	(0,65)	(0,63)	(0,85)	0,91
33	Innereien u. a. Schlachtnebenprodukte.....	0,25	(0,10)	(0,21)	(0,24)	0,31	0,29	0,27	0,28	0,24
34	getrocknete, gesalzene, geräucherte u. a. Fleisch- und Wurstwaren.....	24,29	10,22	12,49	15,77	17,60	22,06	28,01	32,00	37,26
35	getrocknete, gesalzene, geräucherte Fleisch- und Wurstwaren (z. B. Salami, Speck, Schinken).....	11,74	4,87	6,05	7,39	8,27	10,47	13,36	15,46	18,66
36	andere Wurstwaren (auch Wurstkonserven).....	11,31	4,88	5,84	7,80	8,55	10,27	13,37	14,90	16,51
37	Wurst o. n. Bez.	1,24	(0,47)	(0,61)	(0,58)	0,78	1,32	1,28	1,63	2,08
38	anderes konserviertes oder verarbeitetes Fleisch und Zubereitungen aus Fleisch.....	4,99	2,61	2,76	3,36	3,71	4,49	5,75	6,50	7,28
39	Fleisch, Fleischwaren (ohne Wurst) o. n. Bez.	2,17	(0,90)	1,09	(1,34)	1,57	2,11	2,24	2,74	3,64

Einkommens- und Verbrauchsstichprobe

1 Aufwendungen privater Haushalte für Nahrungsmittel, Getränke und Tabakwaren 2013

1.3 nach dem monatlichen Haushaltsnettoeinkommen

1.3.1 Angaben in Euro

Lfd. Nr.	Gegenstand der Nachweisung	Haushalte insgesamt	Davon nach dem monatlichen Haushaltsnettoeinkommen von ... bis unter ... EUR							
			unter 900	900 – 1 300	1 300 – 1 500	1 500 – 2 000	2 000 – 2 600	2 600 – 3 600	3 600 – 5 000	5 000 – 18 000
je Haushalt und Monat in EUR										
40	Fisch, Fischwaren und Meeresfrüchte.....	8,19	3,63	4,75	5,39	6,55	7,65	9,02	9,73	12,85
41	Fische (auch lebend) und Fischfilets (nicht paniert).....	3,49	1,29	2,03	2,15	2,55	3,20	3,70	4,13	6,06
42	Krusten-, Krebs- u. a. Meeresfrüchte, frisch, gekühlt oder tiefgefroren.....	0,64	/	(0,26)	(0,28)	0,38	0,53	0,65	0,93	1,23
43	Fische u. a. Meeresfrüchte, getrocknet, geräuchert, gesalzen.....	1,25	(0,50)	0,73	(0,79)	1,21	1,18	1,47	1,34	1,83
44	Konserven u. a. Zubereitungen von Fisch u. a. Meeresfrüchten.....	2,81	1,69	1,74	2,16	2,42	2,74	3,20	3,33	3,73
45	Molkereiprodukte und Eier.....	37,24	18,06	21,92	24,29	26,93	33,21	39,77	47,66	59,41
46	Milch (ohne Sojamilch).....	5,67	2,98	3,41	3,76	4,02	4,78	5,71	7,37	9,45
47	Dauermilch (z. B. Kondensmilch, Milchpulver).....	0,60	0,49	0,44	0,46	0,52	0,64	0,68	0,71	0,61
48	Joghurt, Kefir und Trinkjoghurt (auch mit Zusätzen).....	4,80	2,23	2,82	3,05	3,22	4,32	5,12	6,07	7,98
49	Käse und Quark.....	17,61	8,19	9,98	10,55	12,49	15,50	18,72	22,65	29,15
50	Käse.....	12,00	5,36	6,62	7,17	8,35	10,45	12,74	15,61	20,18
51	Friskäse und -zubereitungen, Quark.....	4,04	2,02	2,59	2,49	3,10	3,69	4,41	4,98	6,18
52	Käse, be- und verarbeitet (z. B. Backcamembert).....	0,43	(0,21)	(0,17)	(0,31)	0,33	0,36	0,49	0,56	0,69
53	Käse o. n. Bez.....	1,14	0,60	0,60	(0,57)	0,72	1,00	1,08	1,49	2,10
54	andere Milchprodukte.....	4,44	2,05	2,84	3,47	3,35	4,05	4,96	5,74	6,32
55	dar. Sahne (auch Schlagrahm), saure Sahne.....	1,82	0,66	1,01	1,19	1,30	1,59	2,06	2,45	2,87
56	Eier und Eierzeugnisse.....	4,12	2,12	2,42	3,00	3,32	3,92	4,56	5,12	5,89
57	dar. Eier, frisch.....	3,89	1,96	2,30	2,81	3,14	3,68	4,30	4,81	5,62
58	Speisefette und Speiseöle.....	6,69	3,55	4,21	4,93	5,35	6,41	7,37	8,20	9,50
59	Butter.....	3,59	1,78	2,20	2,46	2,83	3,37	4,07	4,47	5,12
60	Margarine u. a. pflanzliche Fette (ohne Öle).....	1,35	0,90	0,89	1,19	1,14	1,36	1,56	1,58	1,64
61	Olivenöl.....	0,72	(0,35)	(0,38)	(0,47)	0,53	0,66	0,69	0,96	1,23
62	andere Speiseöle pflanzlichen Ursprungs (ohne Olivenöl).....	0,86	0,41	0,60	0,53	0,73	0,88	0,87	1,01	1,29
63	andere Speisefette tierischen Ursprungs.....	0,11	/	(0,11)	(0,20)	(0,09)	(0,10)	0,12	0,12	0,11
64	Öl o. n. Bez.	0,06	/	/	/	/	/	(0,06)	(0,06)	(0,10)
65	Obst.....	22,86	11,10	14,40	16,22	18,21	21,89	23,79	28,13	34,52
66	Obst, frisch oder gekühlt.....	18,09	8,86	11,32	12,95	14,69	17,38	18,83	22,13	27,14
67	Zitrusfrüchte.....	2,59	1,35	1,79	1,80	2,15	2,33	2,89	3,08	3,74
68	Orangen, Mandarinen und Clementinen.....	1,95	1,00	1,33	1,42	1,62	1,78	2,22	2,32	2,73
69	Pampelmusen und Grapefruits.....	0,17	(0,08)	(0,15)	/	(0,14)	0,14	0,16	0,20	0,28
70	Zitronen u. a. Zitrusfrüchte, z. B. Limetten.....	0,48	0,27	0,30	(0,30)	0,40	0,41	0,51	0,56	0,73
71	Bananen.....	2,29	1,25	1,44	1,62	1,72	2,04	2,37	2,91	3,52
72	Äpfel.....	3,87	1,85	2,52	2,73	2,77	3,82	3,95	4,86	5,95
73	Birnen.....	0,68	(0,33)	0,39	(0,44)	0,47	0,71	0,68	0,87	1,07
74	Stein- u. a. Kernobst.....	2,42	1,12	1,56	1,93	2,14	2,47	2,49	2,77	3,52
75	Beeren und Weintrauben.....	4,25	2,03	2,45	3,21	3,67	4,03	4,45	5,19	6,34
76	Erdbeeren.....	1,60	0,66	0,83	1,26	1,27	1,67	1,69	1,97	2,43
77	Weintrauben.....	1,57	0,74	0,99	1,11	1,25	1,36	1,84	2,00	2,20
78	andere Beeren.....	1,08	(0,63)	0,62	(0,85)	1,15	1,00	0,91	1,23	1,71
79	andere Früchte, z. B. Datteln, Feigen, Mango, Papaya, Mangostan, Guaven, Kiwis, Ananas, Melonen.....	1,99	0,94	1,18	1,23	1,77	1,99	2,00	2,44	3,00

Einkommens- und Verbrauchsstichprobe

1 Aufwendungen privater Haushalte für Nahrungsmittel, Getränke und Tabakwaren 2013

1.3 nach dem monatlichen Haushaltsnettoeinkommen

1.3.1 Angaben in Euro

Lfd. Nr.	Gegenstand der Nachweisung	Haushalte insgesamt	Davon nach dem monatlichen Haushaltsnettoeinkommen von ... bis unter ... EUR							
			unter 900	900 – 1 300	1 300 – 1 500	1 500 – 2 000	2 000 – 2 600	2 600 – 3 600	3 600 – 5 000	5 000 – 18 000
je Haushalt und Monat in EUR										
80	tiefgefrorenes Obst.....	0,28	(0,21)	(0,31)	(0,16)	(0,19)	(0,18)	0,30	0,35	0,40
81	Trockenobst, Obstschalen, Obstkerne, Nüsse und essbare Samen.....	2,94	1,32	1,80	2,02	2,01	2,84	2,88	3,79	4,86
82	Obstkonserven, diätetische Zubereitungen und Küchenzutaten, auf Obst basierend.....	1,29	0,55	0,83	0,95	0,94	1,26	1,48	1,61	1,83
83	Obst o. n. Bez.	0,26	/	/	/	(0,38)	(0,23)	(0,31)	(0,26)	(0,29)
84	Gemüse, Kartoffeln.....	29,25	14,73	18,47	19,75	22,55	27,74	31,11	36,43	43,91
85	Gemüse, frisch oder gekühlt (ohne Kartoffeln, Maniok u. ä. Wurzeln und Knollen).....	16,92	8,12	10,06	10,99	12,84	16,05	17,94	21,07	26,40
86	Blatt- und Stielgemüse, z. B. Salat.....	3,02	1,43	1,72	1,74	2,28	2,79	3,05	3,82	4,99
87	Speisekohl.....	1,32	0,66	0,80	1,04	0,98	1,33	1,48	1,69	1,81
88	dar. Blumenkohl.....	0,29	(0,16)	0,19	(0,25)	0,23	0,30	0,34	0,35	0,36
89	Tomaten, Paprika, Gurken u. a. Fruchtgemüse.....	7,91	3,76	4,80	5,20	6,07	7,23	8,42	10,01	12,24
90	Tomaten.....	3,51	1,66	2,08	2,42	2,80	3,25	3,78	4,36	5,35
91	Paprika.....	1,90	0,94	1,09	1,14	1,31	1,71	2,07	2,44	3,06
92	Gurken.....	1,28	0,65	0,79	0,86	0,99	1,20	1,44	1,61	1,85
93	anderes Fruchtgemüse (z. B. Auberginen, Kürbisse, Zucchini).....	1,22	0,51	0,84	0,77	0,96	1,07	1,14	1,60	1,97
94	Knollen-, Wurzel- u. a. Gemüse, Pilze.....	4,68	2,27	2,74	3,01	3,51	4,69	4,98	5,55	7,36
95	tiefgefrorenes Gemüse.....	1,24	0,61	0,81	0,90	0,90	1,12	1,35	1,55	1,87
96	Trockengemüse, konserviertes und verarbeitetes Gemüse.....	4,31	2,18	2,88	3,07	3,31	3,93	4,55	5,53	6,35
97	Kartoffeln frisch, gekühlt und verarbeitet.....	5,03	3,02	3,76	3,92	4,23	5,26	5,51	5,84	6,33
98	Kartoffeln frisch oder gekühlt.....	3,49	2,11	2,71	3,03	2,94	3,95	3,79	3,93	4,09
99	Chips und -sticks.....	1,31	0,57	0,71	(0,62)	0,89	1,02	1,36	1,85	2,30
100	Maniok u. ä. Wurzeln und Knollen sowie Waren daraus.....	0,13	(0,07)	(0,11)	(0,07)	0,10	0,16	0,15	0,16	0,18
101	Gemüse o. n. Bez.	0,30	/	(0,15)	/	(0,28)	(0,21)	0,26	0,44	0,49
102	Zucker, Konfitüre, Schokolade und Süßwaren.....	18,12	7,96	10,53	11,97	13,31	17,03	19,47	23,20	28,30
103	Zucker (Rüben- und Rohrzucker).....	1,00	0,50	0,66	0,70	0,75	1,01	1,15	1,20	1,38
104	Konfitüre, Marmelade, Honig u. Ä.	3,22	1,60	1,91	2,07	2,26	2,87	3,52	4,21	5,04
105	dar. Brotaufstrich auf Nougatbasis.....	0,81	(0,20)	0,40	(0,34)	0,47	0,68	0,79	1,17	1,58
106	Schokoladen und andere Schokoladenerzeugnisse.....	6,33	2,76	3,69	4,21	4,59	5,79	6,57	8,24	10,18
107	Süßwaren.....	5,21	2,13	2,98	3,37	3,75	5,14	5,61	6,57	8,19
108	Speiseeis (einschl. Sorbets).....	2,22	0,91	1,22	1,55	1,83	2,07	2,49	2,82	3,30
109	Süßstoffe, Zuckeraustauschstoffe.....	0,13	(0,06)	(0,07)	(0,07)	(0,13)	0,15	0,13	0,16	0,20
110	Nahrungsmittel a. n. g.	12,04	6,91	8,10	8,12	9,48	11,00	12,46	15,21	17,72
111	Soßen, Würzen und Würzmittel.....	4,18	1,80	2,48	2,74	3,18	3,92	4,32	5,47	6,52
112	Speisesalz, Küchenkräuter und Gewürze.....	1,98	0,97	1,35	1,21	1,52	1,73	2,07	2,59	3,04
113	homogenisierte Säuglings- und Kleinkindernahrung.....	0,67	/	/	/	/	(0,37)	0,90	1,06	1,27
114	Fertiggerichte a. n. g.	1,60	1,33	1,14	0,99	1,32	1,48	1,72	1,83	2,19
115	Suppen, diätetische Zubereitungen u. a. Nahrungsmittelzubereitungen.....	3,03	1,86	2,49	2,08	2,39	3,04	3,29	3,60	3,95
116	Nahrungsmittel o. n. Bez.	0,57	/	/	/	/	/	/	/	(0,76)

Einkommens- und Verbrauchsstichprobe

1 Aufwendungen privater Haushalte für Nahrungsmittel, Getränke und Tabakwaren 2013

1.3 nach dem monatlichen Haushaltsnettoeinkommen

1.3.1 Angaben in Euro

Lfd. Nr.	Gegenstand der Nachweisung	Haushalte insgesamt	Davon nach dem monatlichen Haushaltsnettoeinkommen von ... bis unter ... EUR							
			unter 900	900 – 1 300	1 300 – 1 500	1 500 – 2 000	2 000 – 2 600	2 600 – 3 600	3 600 – 5 000	5 000 – 18 000
je Haushalt und Monat in EUR										
117	Alkoholfreie Getränke.....	31,62	16,70	17,59	20,03	23,20	27,92	34,99	40,86	48,96
118	Kaffee, Tee und Kakao.....	10,25	5,98	6,60	7,18	7,88	9,66	11,42	12,71	14,40
119	Röstkaffee, Kaffeepads und -kapseln.....	6,81	3,74	4,25	4,63	5,17	6,38	7,64	8,70	9,61
120	Kaffee-Extrakte und -Essenzen.....	0,46	(0,33)	(0,33)	(0,31)	(0,43)	0,53	0,54	0,50	0,47
121	Kaffeemittel (z. B. Getreidekaffee, Kaffeemittelmischungen).....	0,54	(0,38)	(0,37)	(0,57)	0,43	0,57	0,66	0,62	0,57
122	Tee (z. B. grüner und schwarzer Tee).....	0,72	0,47	0,42	(0,36)	0,59	0,58	0,83	0,79	1,17
123	teeähnliche Erzeugnisse (z. B. Früchtetees, lösliche Tees dieser Art).....	1,36	0,83	1,01	1,04	1,04	1,20	1,44	1,58	2,01
124	Kakao und Kakaopulver mit Zusatz von Zucker o. a. Süßmitteln.....	0,36	(0,24)	(0,21)	(0,27)	0,20	0,39	0,31	0,52	0,57
125	Mineralwasser, Limonaden, Frucht- und Gemüsesäfte.....	21,37	10,72	11,00	12,85	15,33	18,26	23,57	28,15	34,56
126	Mineralwasser.....	7,71	3,86	3,72	5,00	5,52	6,47	8,25	10,13	12,94
127	koffeinhaltige Erfrischungsgetränke mit Kohlensäure.....	3,13	1,62	1,85	1,54	2,57	2,95	3,60	4,01	4,48
128	andere Erfrischungsgetränke mit Kohlensäure.....	3,06	1,51	1,35	1,87	2,03	2,54	3,28	4,30	5,16
129	Erfrischungsgetränke ohne Kohlensäure.....	0,77	(0,40)	(0,31)	(0,41)	0,63	0,77	0,82	1,06	1,11
130	Energy-Drinks.....	0,31	(0,15)	(0,15)	/	(0,37)	(0,32)	0,35	0,31	0,42
131	andere Erfrischungsgetränke (z. B. Brausepulver).....	0,07	/	/	/	/	(0,07)	(0,05)	(0,08)	(0,14)
132	Fruchtsäfte, Fruchtnektare und Fruchtsaftgetränke.....	5,63	2,78	3,23	3,33	3,61	4,57	6,44	7,29	9,35
133	Gemüsesäfte.....	0,23	(0,23)	(0,15)	(0,27)	(0,18)	0,18	0,29	0,26	0,27
134	Säfte o. n. Bez.	0,46	(0,15)	(0,18)	(0,20)	0,40	0,39	0,49	0,71	0,69
135	Alkoholische Getränke.....	26,26	11,54	12,49	14,90	15,65	23,01	28,28	34,31	47,19
136	Spirituosen.....	4,38	2,70	2,89	2,66	3,00	4,13	4,92	5,12	6,70
137	Wein.....	12,56	4,58	5,10	7,04	6,46	10,40	12,54	16,24	26,18
138	Traubenwein.....	10,90	3,98	4,60	5,90	5,39	9,03	11,18	14,37	22,26
139	Wein aus anderen Früchten.....	0,20	/	(0,10)	/	(0,16)	(0,19)	(0,14)	(0,22)	0,40
140	Wein mit einem Alkoholgehalt von mehr als 15 % vol. (z. B. Sherry).....	0,20	/	/	/	/	(0,21)	(0,18)	(0,24)	(0,39)
141	andere weinhaltige Getränke.....	0,43	(0,17)	(0,11)	(0,32)	(0,31)	0,34	0,45	0,54	0,84
142	Weine o. n. Bez.	0,84	/	/	/	(0,49)	(0,63)	(0,59)	0,86	2,29
143	Bier, auch alkoholfrei.....	9,32	4,26	4,50	5,20	6,20	8,49	10,81	12,95	14,32
144	Tabakwaren.....	17,25	14,28	12,55	18,38	15,90	18,75	19,29	19,31	17,02
145	Zigaretten.....	13,18	(7,30)	7,45	(13,60)	12,12	14,77	14,92	15,37	15,05
146	Zigarren, Zigarillos und Stumpen.....	0,48	/	/	/	/	/	(0,48)	(0,63)	(0,65)
147	anderer Tabak und Zigarettenpapier.....	3,59	(6,74)	(4,43)	(4,49)	3,52	3,57	3,88	3,32	(1,32)
Nachrichtlich:										
148	Verzehr von Speisen und Getränken außer Haus, Lieferservices ¹	97,67	25,08	37,80	40,11	62,44	77,64	98,05	135,11	198,07
149	Restaurants, Cafes, Eisdielen, Gaststätten, Hotels.....	65,40	13,51	23,88	24,31	41,01	51,86	65,05	91,86	135,97
150	Bringdienste, Pizza- und Partyservice.....	5,01	(2,18)	(1,91)	(2,27)	3,14	4,06	5,33	6,60	9,70
151	Schnellgaststätte, Imbissstand, Fastfoodrestaurant.....	17,65	5,85	8,13	8,63	12,74	14,79	18,45	24,68	31,04
152	Kantinen, Werksküchen.....	5,95	(0,91)	(2,17)	(2,41)	3,79	4,41	5,09	7,66	14,17
153	Mensen, Militärcasinos, Offiziersmessen.....	1,25	(2,35)	(1,36)	(1,12)	(0,74)	(0,93)	(1,21)	1,10	1,60
154	Schulkantine, Kindergarten, -tagesstätte, -hort.....	2,15	/	/	/	(0,94)	(1,36)	2,40	3,02	5,23
155	Außer Haus Verzehr o. n. Bez.	0,26	/	/	/	/	/	(0,53)	/	(0,35)
156	Käufe im Ausland ²	14,95	(2,94)	(5,07)	(5,56)	7,87	11,60	13,15	19,78	35,79

1 Diese Positionen gehören lt. SEA 2013 zur Inanspruchnahme von Gaststättendienstleistungen. – 2 Einschließlich Verzehr von Speisen und Getränken außer Haus, Lieferservices.

Einkommens- und Verbrauchsstichprobe

1 Aufwendungen privater Haushalte für Nahrungsmittel, Getränke und Tabakwaren 2013

1.3 nach dem monatlichen Haushaltsnettoeinkommen

1.3.2 Angaben über die gekaufte Menge

Lfd. Nr.	Gegenstand der Nachweisung	Einheit	Haushalte insgesamt	Davon nach dem monatlichen Haushaltsnettoeinkommen von ... bis unter ... EUR							
				unter 900	900 – 1 300	1 300 – 1 500	1 500 – 2 000	2 000 – 2 600	2 600 – 3 600	3 600 – 5 000	5 000 – 18 000
1	Erfasste Haushalte (Anzahl).....		11 648	602	849	442	1 295	1 653	2 288	2 252	2 267
2	Hochgerechnete Haushalte (1 000).....		39 326	3 031	4 121	2 032	5 227	5 575	6 804	6 063	6 473

Menge je Haushalt und Monat

3	Nahrungsmittel, Getränke und Tabakwaren.....	X	X	X	X	X	X	X	X	X	X
4	Nahrungsmittel und alkoholfreie Getränke.....	X	X	X	X	X	X	X	X	X	X
5	dar. Nahrungsmittel.....	X	X	X	X	X	X	X	X	X	X
6	alkoholische Getränke, Tabakwaren.....	X	X	X	X	X	X	X	X	X	X
7	Brot und Getreideerzeugnisse.....	X	X	X	X	X	X	X	X	X	X
8	Reis und -zubereitungen.....	X	X	X	X	X	X	X	X	X	X
9	dar. Reis.....	g	285	182	224	282	203	260	308	313	411
10	Mehl u. a. Getreideerzeugnisse.....	g	842	363	495	561	577	822	957	1 083	1 263
11	dar. Weizenmehl.....	g	652	264	352	455	443	610	754	820	1 027
12	Brot und Brötchen.....	X	X	X	X	X	X	X	X	X	X
13	Brot (inkl. Brot o. n. Bez.).....	X	X	X	X	X	X	X	X	X	X
	darunter:										
14	Weißbrot (ohne Toastbrot).....	g	417	192	260	218	270	345	448	552	703
15	Roggen- und Mischbrot.....	g	1 616	991	1 135	1 323	1 418	1 475	1 893	1 887	2 043
16	Schrot- und Vollkornbrot.....	g	760	465	566	528	591	720	843	936	1 011
17	Brötchen.....	X	X	X	X	X	X	X	X	X	X
18	andere Backwaren.....	X	X	X	X	X	X	X	X	X	X
	darunter:										
19	Knäckebrot.....	g	67	(44)	56	(57)	55	61	74	83	83
20	Toastbrot.....	g	650	502	500	492	506	590	681	820	840
21	Pizza, Quiches u. Ä.	X	X	X	X	X	X	X	X	X	X
22	Teigwaren und Zubereitungen aus Teigwaren.....	X	X	X	X	X	X	X	X	X	X
23	dar. Teigwaren (z. B. Nudeln) und Couscous.....	g	990	627	628	590	672	863	1 066	1 287	1 522
24	Frühstückszubereitungen.....	g	571	333	409	381	363	438	589	747	945
25	andere Getreideprodukte.....	X	X	X	X	X	X	X	X	X	X
26	Fleisch und Fleischwaren.....	X	X	X	X	X	X	X	X	X	X
27	Rind- und Kalbfleisch (ohne Innereien).....	g	574	300	317	336	420	486	663	741	889
28	dar. Kalbfleisch.....	g	15	/	/	/	/	(10)	(16)	(19)	(27)
29	Schweinefleisch (ohne Innereien, einschl. Hackfleisch).....	g	1 036	528	627	808	783	1 009	1 198	1 331	1 389
30	Schaf- und Ziegenfleisch (einschl. Hackfleisch).....	g	40	/	/	/	(21)	(33)	(53)	(48)	66
31	Geflügelfleisch (ohne Straußenfleisch).....	g	843	457	529	545	641	807	931	1 078	1 199
32	andere Fleischprodukte.....	g	56	/	/	/	(43)	(66)	(65)	(85)	73
33	Innereien u. a. Schlachtnebenprodukte.....	g	52	(22)	(51)	(55)	64	66	57	45	43
34	getrocknete, gesalzene, geräucherte u. a. Fleisch- und Wurstwaren.....	g	2 648	1 327	1 498	1 935	2 020	2 499	3 040	3 437	3 705
35	getrocknete, gesalzene, geräucherte Fleisch- und Wurstwaren (z. B. Salami, Speck, Schinken).....	g	1 063	517	612	724	800	987	1 205	1 387	1 539
36	andere Wurstwaren (auch Wurstkonserven).....	g	1 464	742	822	1 143	1 145	1 376	1 711	1 896	1 983
37	Wurst o. n. Bez.	g	120	(67)	(65)	(69)	75	136	125	155	183
38	anderes konserviertes oder verarbeitetes Fleisch und Zubereitungen aus Fleisch.....	X	X	X	X	X	X	X	X	X	X
39	Fleisch, Fleischwaren (ohne Wurst) o. n. Bez.	X	X	X	X	X	X	X	X	X	X

Einkommens- und Verbrauchsstichprobe

1 Aufwendungen privater Haushalte für Nahrungsmittel, Getränke und Tabakwaren 2013

1.3 nach dem monatlichen Haushaltsnettoeinkommen

1.3.2 Angaben über die gekaufte Menge

Lfd. Nr.	Gegenstand der Nachweisung	Einheit	Haushalte insgesamt	Davon nach dem monatlichen Haushaltsnettoeinkommen von ... bis unter ... EUR							
				unter 900	900 – 1 300	1 300 – 1 500	1 500 – 2 000	2 000 – 2 600	2 600 – 3 600	3 600 – 5 000	5 000 – 18 000
Menge je Haushalt und Monat											
40	Fisch, Fischwaren und Meeresfrüchte.....	X	X	X	X	X	X	X	X	X	X
41	Fische (auch lebend) und Fischfilets (nicht paniert).....	g	332	160	226	226	261	325	353	392	496
42	Krusten-, Krebs- u. a. Meeresfrüchte, frisch, gekühlt oder tiefgefroren.....	X	X	X	X	X	X	X	X	X	X
43	Fische u. a. Meeresfrüchte, getrocknet, geräuchert, gesalzen.....	X	X	X	X	X	X	X	X	X	X
44	Konserven u. a. Zubereitungen von Fisch u. a. Meeresfrüchten.....	X	X	X	X	X	X	X	X	X	X
45	Molkereiprodukte und Eier.....	X	X	X	X	X	X	X	X	X	X
46	Milch (ohne Sojamilch).....	l	7,9	4,3	4,9	5,3	5,7	6,8	8,3	10,4	12,4
47	Dauermilch (z. B. Kondensmilch, Milchpulver).....	X	X	X	X	X	X	X	X	X	X
48	Joghurt, Kefir und Trinkjoghurt (auch mit Zusätzen).....	g	2 311	1 182	1 468	1 532	1 636	2 083	2 489	2 901	3 624
49	Käse und Quark.....	X	X	X	X	X	X	X	X	X	X
50	Käse.....	g	1 465	758	901	943	1 077	1 330	1 599	1 905	2 196
51	Friskäse und -zubereitungen, Quark.....	g	1 180	674	820	806	956	1 128	1 288	1 431	1 643
52	Käse, be- und verarbeitet (z. B. Backcamembert).....	g	0	(0)	(0)	(0)	0	0	0	0	0
53	Käse o. n. Bez.....	g	117	68	71	(71)	77	101	112	155	199
54	andere Milchprodukte.....	X	X	X	X	X	X	X	X	X	X
55	dar. Sahne (auch Schlagrahm), saure Sahne.....	g	648	242	364	429	458	571	739	886	989
56	Eier und Eierzeugnisse.....	X	X	X	X	X	X	X	X	X	X
57	dar. Eier, frisch.....	St	21	11	13	15	17	20	24	25	29
58	Speisefette und Speiseöle.....	g	1 697	1 015	1 122	1 335	1 366	1 666	1 961	2 024	2 208
59	Butter.....	g	724	367	460	517	573	687	834	888	1 006
60	Margarine u. a. pflanzliche Fette (ohne Öle).....	g	546	404	376	477	446	559	647	641	618
61	Olivenöl.....	g	104	(57)	(65)	(71)	74	92	106	133	164
62	andere Speiseöle pflanzlichen Ursprungs (ohne Olivenöl).....	g	288	162	194	221	245	295	335	327	374
63	andere Speisefette tierischen Ursprungs.....	g	17	/	(17)	(28)	(14)	(17)	21	17	15
64	Öl o. n. Bez.	g	18	/	/	/	/	/	(18)	(18)	(31)
65	Obst.....	X	X	X	X	X	X	X	X	X	X
66	Obst, frisch oder gekühlt.....	X	X	X	X	X	X	X	X	X	X
67	Zitrusfrüchte.....	g	1 601	906	1 154	1 176	1 348	1 442	1 825	1 888	2 181
68	Orangen, Mandarinen und Clementinen.....	g	1 372	784	970	1 038	1 160	1 236	1 588	1 623	1 836
69	Pampelmusen und Grapefruits.....	g	65	(28)	(62)	/	(51)	59	60	79	106
70	Zitronen u. a. Zitrusfrüchte, z. B. Limetten.....	g	163	95	122	(107)	137	147	177	185	238
71	Bananen.....	g	1 538	843	1 005	1 133	1 183	1 414	1 630	1 930	2 261
72	Äpfel.....	g	2 383	1 126	1 443	1 680	1 579	2 408	2 394	2 758	4 055
73	Birnen.....	g	311	(141)	179	(200)	212	323	307	385	515
74	Stein- u. a. Kernobst.....	g	925	471	607	743	802	973	950	1 109	1 253
75	Beeren und Weintrauben.....	g	1 152	560	692	935	1 012	1 107	1 274	1 393	1 589
76	Erdbeeren.....	g	457	205	267	371	368	494	497	543	642
77	Weintrauben.....	g	515	249	331	395	451	442	614	644	682
78	andere Beeren.....	g	180	(106)	93	(169)	193	172	163	207	265
79	andere Früchte, z. B. Datteln, Feigen, Mango, Papaya, Mangostan, Guaven, Kiwis, Ananas, Melonen.....	X	X	X	X	X	X	X	X	X	X

Einkommens- und Verbrauchsstichprobe

1 Aufwendungen privater Haushalte für Nahrungsmittel, Getränke und Tabakwaren 2013

1.3 nach dem monatlichen Haushaltsnettoeinkommen

1.3.2 Angaben über die gekaufte Menge

Lfd. Nr.	Gegenstand der Nachweisung	Einheit	Haushalte insgesamt	Davon nach dem monatlichen Haushaltsnettoeinkommen von ... bis unter ... EUR							
				unter 900	900 – 1 300	1 300 – 1 500	1 500 – 2 000	2 000 – 2 600	2 600 – 3 600	3 600 – 5 000	5 000 – 18 000
Menge je Haushalt und Monat											
80	tiefgefrorenes Obst.....	g	64	(48)	(72)	(34)	(47)	(44)	79	73	85
81	Trockenobst, Obstschalen, Obstkerne, Nüsse und essbare Samen.....	g	403	207	257	292	276	390	398	534	617
82	Obstkonserven, diätetische Zubereitungen und Küchenzutaten, auf Obst basierend.....	X	X	X	X	X	X	X	X	X	X
83	Obst o. n. Bez.	X	X	X	X	X	X	X	X	X	X
84	Gemüse, Kartoffeln.....	X	X	X	X	X	X	X	X	X	X
85	Gemüse, frisch oder gekühlt (ohne Kartoffeln, Maniok u. ä. Wurzeln und Knollen).....	g	7 612	3 927	4 994	5 351	6 128	7 479	8 295	9 281	10 750
86	Blatt- und Stielgemüse, z. B. Salat.....	g	1 214	602	762	737	964	1 147	1 262	1 510	1 873
87	Speisekohl.....	g	844	439	592	672	652	841	966	1 042	1 091
88	dar. Blumenkohl.....	g	183	(113)	140	(181)	142	194	208	210	215
89	Tomaten, Paprika, Gurken u. a. Fruchtgemüse.....	g	3 305	1 733	2 212	2 357	2 712	3 183	3 589	4 096	4 576
90	Tomaten.....	g	1 340	734	893	1 023	1 202	1 333	1 447	1 595	1 771
91	Paprika.....	g	577	315	352	385	404	532	639	738	869
92	Gurken.....	g	901	483	600	599	714	874	1 029	1 120	1 215
93	anderes Fruchtgemüse (z. B. Auberginen, Kürbisse, Zucchini).....	g	487	202	368	350	392	444	474	642	722
94	Knollen-, Wurzel- u. a. Gemüse, Pilze.....	g	2 250	1 152	1 428	1 584	1 800	2 307	2 478	2 633	3 209
95	tiefgefrorenes Gemüse.....	g	515	278	367	424	409	470	567	622	715
96	Trockengemüse, konserviertes und verarbeitetes Gemüse.....	X	X	X	X	X	X	X	X	X	X
97	Kartoffeln frisch, gekühlt und verarbeitet.....	X	X	X	X	X	X	X	X	X	X
98	Kartoffeln frisch oder gekühlt.....	g	3 882	2 317	3 025	3 130	3 261	4 731	4 374	4 380	4 183
99	Chips und -sticks.....	X	X	X	X	X	X	X	X	X	X
100	Maniok u. ä. Wurzeln und Knollen sowie Waren daraus.....	X	X	X	X	X	X	X	X	X	X
101	Gemüse o. n. Bez.	X	X	X	X	X	X	X	X	X	X
102	Zucker, Konfitüre, Schokolade und Süßwaren.....	X	X	X	X	X	X	X	X	X	X
103	Zucker (Rüben- und Rohrzucker).....	g	788	421	500	577	622	793	915	957	1 049
104	Konfitüre, Marmelade, Honig u. Ä.	X	X	X	X	X	X	X	X	X	X
105	dar. Brotaufstrich auf Nougatbasis.....	g	184	(50)	92	(80)	108	146	182	270	352
106	Schokoladen und andere Schokoladenerzeugnisse.....	X	X	X	X	X	X	X	X	X	X
107	Süßwaren.....	X	X	X	X	X	X	X	X	X	X
108	Speiseeis (einschl. Sorbets).....	X	X	X	X	X	X	X	X	X	X
109	Süßstoffe, Zuckeraustauschstoffe.....	X	X	X	X	X	X	X	X	X	X
110	Nahrungsmittel a. n. g.	X	X	X	X	X	X	X	X	X	X
111	Soßen, Würzen und Würzmittel.....	X	X	X	X	X	X	X	X	X	X
112	Speisesalz, Küchenkräuter und Gewürze.....	X	X	X	X	X	X	X	X	X	X
113	homogenisierte Säuglings- und Kleinkindernahrung.....	g	114	/	/	/	/	(71)	159	175	211
114	Fertiggerichte a. n. g.	X	X	X	X	X	X	X	X	X	X
115	Suppen, diätetische Zubereitungen u. a. Nahrungsmittelzubereitungen.....	X	X	X	X	X	X	X	X	X	X
116	Nahrungsmittel o. n. Bez.	X	X	X	X	X	X	X	X	X	X

Einkommens- und Verbrauchsstichprobe

1 Aufwendungen privater Haushalte für Nahrungsmittel, Getränke und Tabakwaren 2013

1.3 nach dem monatlichen Haushaltsnettoeinkommen

1.3.2 Angaben über die gekaufte Menge

Lfd. Nr.	Gegenstand der Nachweisung	Einheit	Haushalte insgesamt	Davon nach dem monatlichen Haushaltsnettoeinkommen von ... bis unter ... EUR							
				unter 900	900 – 1 300	1 300 – 1 500	1 500 – 2 000	2 000 – 2 600	2 600 – 3 600	3 600 – 5 000	5 000 – 18 000
Menge je Haushalt und Monat											
117	Alkoholfreie Getränke.....	X	X	X	X	X	X	X	X	X	X
118	Kaffee, Tee und Kakao.....	X	X	X	X	X	X	X	X	X	X
119	Röstkaffee, Kaffeepads und -kapseln.....	g	738	445	491	550	587	722	846	907	953
120	Kaffee-Extrakte und -Essenzen.....	g	30	(19)	(20)	(19)	(28)	31	37	37	30
121	Kaffeemittel (z. B. Getreidekaffee, Kaffeemittelmischungen).....	X	X	X	X	X	X	X	X	X	X
122	Tee (z. B. grüner und schwarzer Tee).....	g	32	25	25	(17)	26	30	35	36	46
123	teeähnliche Erzeugnisse (z. B. Früchtetees, lösliche Tees dieser Art).....	g	92	67	66	66	78	91	91	107	130
124	Kakao und Kakaopulver mit Zusatz von Zucker o. a. Süßmitteln.....	g	75	(49)	(47)	(50)	44	70	67	117	112
125	Mineralwasser, Limonaden, Frucht- und Gemüsesäfte.....	X	X	X	X	X	X	X	X	X	X
126	Mineralwasser.....	l	25,4	13,8	14,8	17,1	18,9	22,9	27,3	32,7	38,7
127	koffeinhaltige Erfrischungsgetränke mit Kohlensäure.....	l	4,9	2,8	3,2	2,5	4,1	4,7	5,7	6,1	6,3
128	andere Erfrischungsgetränke mit Kohlensäure.....	l	5,0	3,1	2,4	3,5	3,6	4,1	5,6	7,0	7,6
129	Erfrischungsgetränke ohne Kohlensäure.....	l	1,2	(0,8)	(0,5)	(0,5)	1,0	1,2	1,3	1,7	1,4
130	Energy-Drinks.....	l	0,2	(0,1)	(0,1)	/	(0,2)	(0,2)	0,2	0,2	0,2
131	andere Erfrischungsgetränke (z. B. Brausepulver).....	X	X	X	X	X	X	X	X	X	X
132	Fruchtsäfte, Fruchtnektare und Fruchtsaftgetränke.....	l	5,1	2,7	2,9	3,1	3,3	4,2	5,9	6,6	8,1
133	Gemüsesäfte.....	l	0,2	(0,2)	(0,1)	(0,2)	(0,1)	0,2	0,2	0,2	0,2
134	Säfte o. n. Bez.	l	0,4	(0,1)	(0,1)	(0,2)	0,4	0,3	0,4	0,5	0,5
135	Alkoholische Getränke.....	l	11,0	5,9	6,0	6,8	7,4	10,5	12,3	14,6	16,5
136	Spirituosen.....	l	0,4	0,3	0,3	0,3	0,3	0,4	0,5	0,5	0,5
137	Wein.....	l	2,8	1,4	1,5	1,9	1,6	2,6	2,8	3,5	5,0
138	Traubenwein.....	l	2,3	1,3	1,3	1,6	1,3	2,2	2,4	3,0	4,1
139	Wein aus anderen Früchten.....	l	0,1	/	(0,0)	/	(0,1)	(0,1)	(0,1)	(0,1)	0,2
140	Wein mit einem Alkoholgehalt von mehr als 15 % vol. (z. B. Sherry).....	l	0,0	/	/	/	/	(0,0)	(0,0)	(0,0)	(0,0)
141	andere weinhaltige Getränke.....	l	0,2	(0,1)	(0,1)	(0,1)	(0,1)	0,1	0,2	0,2	0,3
142	Weine o. n. Bez.	l	0,2	/	/	/	(0,1)	(0,1)	(0,1)	0,2	0,3
143	Bier, auch alkoholfrei.....	l	7,8	4,2	4,3	4,7	5,5	7,5	9,0	10,6	11,0
144	Tabakwaren.....	X	X	X	X	X	X	X	X	X	X
145	Zigaretten.....	St	60	(37)	36	(61)	58	66	68	67	66
146	Zigarren, Zigarillos und Stumpen.....	St	2	/	/	/	/	/	(2)	(2)	(2)
147	anderer Tabak und Zigarettenpapier.....	X	X	X	X	X	X	X	X	X	X
Nachrichtlich:											
148	Verzehr von Speisen und Getränken außer Haus, Lieferservices ¹	X	X	X	X	X	X	X	X	X	X
149	Restaurants, Cafes, Eisdielen, Gaststätten, Hotels.....	X	X	X	X	X	X	X	X	X	X
150	Bringdienste, Pizza- und Partyservice.....	X	X	X	X	X	X	X	X	X	X
151	Schnellgaststätte, Imbissstand, Fastfoodrestaurant.....	X	X	X	X	X	X	X	X	X	X
152	Kantinen, Werksküchen.....	X	X	X	X	X	X	X	X	X	X
153	Mensen, Militärkasinos, Offiziersmessen.....	X	X	X	X	X	X	X	X	X	X
154	Schulkantine, Kindergarten, -tagesstätte, -hort.....	X	X	X	X	X	X	X	X	X	X
155	Außer Haus Verzehr o. n. Bez.	X	X	X	X	X	X	X	X	X	X
156	Käufe im Ausland ²	X	X	X	X	X	X	X	X	X	X

1 Diese Positionen gehören lt. SEA 2013 zur Inanspruchnahme von Gaststättendienstleistungen. – 2 Einschließlich Verzehr von Speisen und Getränken außer Haus, Lieferservices.

Einkommens- und Verbrauchsstichprobe

1 Aufwendungen privater Haushalte für Nahrungsmittel, Getränke und Tabakwaren 2013

1.4 nach dem Alter der Haupteinkommensbezieher und -bezieherinnen

1.4.1 Angaben in Euro

Lfd. Nr.	Gegenstand der Nachweisung	Haushalte insgesamt	Davon nach dem Alter der Haupteinkommenspersonen von ... bis unter ... Jahren							
			unter 25	25 – 35	35 – 45	45 – 55	55 – 65	65 – 70	70 – 80	80 und mehr
1	Erfasste Haushalte (Anzahl).....	11 648	323	1 548	1 783	2 758	2 354	921	1 595	366
2	Hochgerechnete Haushalte (1 000).....	39 326	1 843	5 465	6 575	7 903	6 480	2 359	7 013	1 689
je Haushalt und Monat in EUR										
3	Nahrungsmittel, Getränke und Tabakwaren.....	300,00	175,11	247,53	346,40	349,78	313,53	287,50	280,61	238,55
4	Nahrungsmittel und alkoholfreie Getränke.....	256,49	148,23	211,07	304,67	295,11	258,77	244,26	244,19	212,73
5	dar. Nahrungsmittel.....	224,87	127,31	182,08	264,51	256,76	226,61	218,06	219,79	190,18
6	alkoholische Getränke, Tabakwaren.....	43,51	26,87	36,46	41,73	54,68	54,77	43,24	36,42	25,82
7	Brot und Getreideerzeugnisse.....	40,57	26,74	34,66	51,86	48,44	39,76	34,73	34,57	30,26
8	Reis und -zubereitungen.....	0,63	(0,47)	0,65	0,75	0,83	0,60	0,49	0,44	(0,40)
9	dar. Reis.....	0,61	(0,45)	0,64	0,75	0,81	0,57	0,48	0,42	(0,40)
10	Mehl u. a. Getreideerzeugnisse.....	0,86	(0,32)	0,72	0,98	1,01	0,83	0,85	0,86	0,76
11	dar. Weizenmehl.....	0,45	(0,23)	0,40	0,50	0,53	0,46	0,39	0,47	0,34
12	Brot und Brötchen.....	17,84	8,77	13,18	21,90	21,40	18,76	16,34	16,69	13,69
13	Brot (inkl. Brot o. n. Bez.).....	9,45	4,68	6,68	10,50	10,81	9,98	9,00	10,16	8,93
	darunter:									
14	Weißbrot (ohne Toastbrot).....	1,39	0,79	1,28	1,76	1,65	1,33	1,23	1,20	0,95
15	Roggen- und Mischbrot.....	4,19	1,80	2,85	4,68	4,48	4,35	4,23	4,79	4,70
16	Schrot- und Vollkornbrot.....	2,21	1,30	1,73	2,26	2,54	2,34	1,83	2,47	1,95
17	Brötchen.....	8,38	4,10	6,49	11,40	10,59	8,78	7,34	6,53	4,76
18	andere Backwaren.....	11,75	7,21	9,42	14,59	13,20	11,51	10,58	11,35	10,70
	darunter:									
19	Knäckebrot.....	0,29	/	0,18	0,30	0,34	0,27	0,31	0,33	(0,38)
20	Toastbrot.....	1,04	1,11	1,04	1,51	1,28	0,83	0,68	0,73	0,65
21	Pizza, Quiches u. Ä.	2,34	3,37	2,88	3,49	2,99	1,82	1,46	1,02	(0,76)
22	Teigwaren und Zubereitungen aus Teigwaren.....	3,48	3,31	3,62	4,62	4,42	3,40	2,51	2,09	1,70
23	dar. Teigwaren (z. B. Nudeln) und Couscous.....	1,99	1,64	2,03	2,75	2,48	1,94	1,34	1,26	0,99
24	Frühstückszubereitungen.....	2,10	2,29	2,60	3,48	2,58	1,48	1,11	0,97	1,09
25	andere Getreideprodukte.....	1,58	(1,00)	1,60	2,05	2,01	1,37	1,40	1,16	1,18
26	Fleisch und Fleischwaren.....	49,91	22,58	34,86	55,19	59,54	54,33	53,46	50,54	38,44
27	Rind- und Kalbfleisch (ohne Innereien).....	5,40	1,58	3,76	5,32	6,26	6,25	7,14	5,65	4,52
28	dar. Kalbfleisch.....	0,24	/	/	(0,23)	(0,18)	(0,30)	(0,44)	(0,31)	/
29	Schweinefleisch (ohne Innereien, einschl. Hackfleisch).....	6,52	2,89	3,90	6,73	8,11	7,51	7,73	6,61	4,88
30	Schaf- und Ziegenfleisch (einschl. Hackfleisch).....	0,56	/	(0,34)	(0,44)	0,56	(0,83)	(0,63)	(0,61)	/
31	Geflügelfleisch (ohne Straußenfleisch).....	5,14	2,79	4,39	6,25	6,71	4,96	4,47	4,46	2,99
32	andere Fleischprodukte.....	0,58	/	/	(0,24)	0,78	0,61	(0,74)	(1,09)	/
33	Innereien u. a. Schlachtnebenprodukte.....	0,25	/	(0,09)	(0,15)	0,21	0,26	0,42	0,45	(0,55)
34	getrocknete, gesalzene, geräucherte u. a. Fleisch- und Wurstwaren.....	24,29	10,83	16,94	27,45	28,19	26,02	26,09	25,21	19,22
35	getrocknete, gesalzene, geräucherte Fleisch- und Wurstwaren (z. B. Salami, Speck, Schinken).....	11,74	5,50	8,95	13,44	13,89	12,52	12,11	11,37	8,91
36	andere Wurstwaren (auch Wurstkonserven).....	11,31	4,69	7,21	12,60	12,68	12,30	12,80	12,57	9,30
37	Wurst o. n. Bez.	1,24	(0,64)	0,78	1,41	1,62	1,20	1,18	1,27	(1,01)
38	anderes konserviertes oder verarbeitetes Fleisch und Zubereitungen aus Fleisch.....	4,99	2,94	3,72	5,98	6,02	5,49	4,79	4,39	3,49
39	Fleisch, Fleischwaren (ohne Wurst) o. n. Bez.	2,17	(1,34)	1,58	2,62	2,70	2,40	1,44	2,05	(1,36)

Einkommens- und Verbrauchsstichprobe

1 Aufwendungen privater Haushalte für Nahrungsmittel, Getränke und Tabakwaren 2013

1.4 nach dem Alter der Haupteinkommensbezieher und -bezieherinnen

1.4.1 Angaben in Euro

Lfd. Nr.	Gegenstand der Nachweisung	Haushalte insgesamt	Davon nach dem Alter der Haupteinkommenspersonen von ... bis unter ... Jahren							
			unter 25	25 – 35	35 – 45	45 – 55	55 – 65	65 – 70	70 – 80	80 und mehr
je Haushalt und Monat in EUR										
40	Fisch, Fischwaren und Meeresfrüchte.....	8,19	2,71	5,36	7,85	8,65	8,73	10,89	9,79	9,89
41	Fische (auch lebend) und Fischfilets (nicht paniert).....	3,49	(0,98)	2,19	2,95	3,68	3,81	4,96	4,41	4,59
42	Krusten-, Krebs- u. a. Meeresfrüchte, frisch, gekühlt oder tiefgefroren.....	0,64	/	0,63	0,81	0,69	0,60	0,62	0,66	/
43	Fische u. a. Meeresfrüchte, getrocknet, geräuchert, gesalzen.....	1,25	(0,33)	0,74	1,17	1,15	1,40	1,71	1,57	2,01
44	Konserven u. a. Zubereitungen von Fisch u. a. Meeresfrüchten.....	2,81	1,22	1,81	2,92	3,13	2,91	3,60	3,16	3,01
45	Molkereiprodukte und Eier.....	37,24	21,83	32,19	45,31	43,47	37,20	32,82	34,07	29,28
46	Milch (ohne Sojamilch).....	5,67	3,52	5,32	8,28	7,17	4,81	3,81	4,20	4,05
47	Dauermilch (z. B. Kondensmilch, Milchpulver).....	0,60	/	0,19	0,46	0,53	0,66	0,83	0,98	1,18
48	Joghurt, Kefir und Trinkjoghurt (auch mit Zusätzen).....	4,80	2,62	3,67	6,45	5,79	4,77	3,88	4,26	3,46
49	Käse und Quark.....	17,61	10,48	15,23	19,66	20,70	18,49	16,57	16,51	13,29
50	Käse.....	12,00	6,43	10,02	13,39	14,09	12,77	11,48	11,43	9,42
51	Friskäse und -zubereitungen, Quark.....	4,04	2,96	4,02	4,49	4,63	3,99	3,86	3,63	2,98
52	Käse, be- und verarbeitet (z. B. Backcamembert).....	0,43	(0,55)	0,58	0,58	0,53	0,33	(0,30)	0,24	/
53	Käse o. n. Bez.....	1,14	(0,53)	0,61	1,21	1,45	1,40	0,93	1,21	(0,78)
54	andere Milchprodukte.....	4,44	3,00	4,62	5,98	4,97	4,13	3,48	3,54	3,20
55	dar. Sahne (auch Schlagrahm), saure Sahne.....	1,82	0,90	1,49	2,03	2,10	1,79	1,77	1,91	1,63
56	Eier und Eierzeugnisse.....	4,12	2,16	3,16	4,47	4,31	4,34	4,25	4,58	4,11
57	dar. Eier, frisch.....	3,89	2,02	2,99	4,24	4,04	4,05	4,04	4,38	3,91
58	Speisefette und Speiseöle.....	6,69	3,12	4,60	6,92	7,26	7,17	6,79	7,80	7,26
59	Butter.....	3,59	1,51	2,32	3,84	3,83	3,59	3,64	4,47	4,05
60	Margarine u. a. pflanzliche Fette (ohne Öle).....	1,35	0,91	0,96	1,30	1,55	1,58	1,38	1,33	1,58
61	Olivenöl.....	0,72	(0,30)	0,65	0,84	0,79	0,80	0,68	0,71	(0,48)
62	andere Speiseöle pflanzlichen Ursprungs (ohne Olivenöl).....	0,86	(0,35)	0,60	0,81	0,91	1,06	0,89	1,03	0,81
63	andere Speisefette tierischen Ursprungs.....	0,11	/	(0,04)	(0,06)	0,10	0,09	(0,16)	0,21	(0,24)
64	Öl o. n. Bez.	0,06	/	/	(0,07)	(0,08)	(0,05)	/	/	/
65	Obst.....	22,86	12,86	17,71	24,67	23,07	23,11	23,85	26,55	24,78
66	Obst, frisch oder gekühlt.....	18,09	10,19	13,97	19,59	17,98	18,30	19,08	21,13	19,97
67	Zitrusfrüchte.....	2,59	1,15	1,62	2,26	2,60	2,86	3,28	3,37	3,39
68	Orangen, Mandarinen und Clementinen.....	1,95	(0,80)	1,06	1,66	1,98	2,20	2,55	2,59	2,64
69	Pampelmusen und Grapefruits.....	0,17	/	0,13	0,16	0,17	0,20	(0,21)	0,18	(0,16)
70	Zitronen u. a. Zitrusfrüchte, z. B. Limetten.....	0,48	(0,24)	0,43	0,45	0,46	0,46	0,52	0,59	0,59
71	Bananen.....	2,29	1,48	2,08	2,81	2,56	2,30	2,15	2,00	1,79
72	Äpfel.....	3,87	2,18	3,10	4,72	4,18	3,80	3,35	3,92	4,20
73	Birnen.....	0,68	(0,31)	0,54	0,88	0,68	0,62	0,57	0,74	(0,89)
74	Stein- u. a. Kernobst.....	2,42	1,38	1,65	2,17	2,15	2,47	3,32	3,38	2,84
75	Beeren und Weintrauben.....	4,25	2,23	2,86	4,37	3,68	4,45	4,61	5,82	5,37
76	Erdbeeren.....	1,60	(0,83)	1,00	1,59	1,43	1,77	1,92	2,08	2,19
77	Weintrauben.....	1,57	1,01	1,25	1,85	1,47	1,44	1,72	1,89	1,49
78	andere Beeren.....	1,08	(0,39)	0,61	0,93	0,79	1,23	0,97	1,85	(1,69)
79	andere Früchte, z. B. Datteln, Feigen, Mango, Papaya, Mangostan, Guaven, Kiwis, Ananas, Melonen.....	1,99	1,46	2,12	2,37	2,12	1,81	1,79	1,90	1,49

Einkommens- und Verbrauchsstichprobe

1 Aufwendungen privater Haushalte für Nahrungsmittel, Getränke und Tabakwaren 2013

1.4 nach dem Alter der Haupteinkommensbezieher und -bezieherinnen

1.4.1 Angaben in Euro

Lfd. Nr.	Gegenstand der Nachweisung	Haushalte insgesamt	Davon nach dem Alter der Haupteinkommenspersonen von ... bis unter ... Jahren							
			unter 25	25 – 35	35 – 45	45 – 55	55 – 65	65 – 70	70 – 80	80 und mehr
je Haushalt und Monat in EUR										
80	tiefgefrorenes Obst.....	0,28	(0,23)	0,39	0,32	0,31	0,24	(0,19)	(0,20)	/
81	Trockenobst, Obstschalen, Obstkerne, Nüsse und essbare Samen.....	2,94	1,27	2,03	2,99	3,22	3,15	3,23	3,50	2,79
82	Obstkonserven, diätetische Zubereitungen und Küchenzutaten, auf Obst basierend.....	1,29	0,83	1,16	1,50	1,33	1,16	1,17	1,39	1,44
83	Obst o. n. Bez.	0,26	/	(0,17)	(0,28)	(0,23)	(0,26)	/	(0,33)	/
84	Gemüse, Kartoffeln.....	29,25	18,38	25,15	33,06	32,63	28,78	29,13	29,32	25,33
85	Gemüse, frisch oder gekühlt (ohne Kartoffeln, Maniok u. ä. Wurzeln und Knollen).....	16,92	10,00	14,64	19,07	18,29	17,07	17,62	17,18	14,58
86	Blatt- und Stielgemüse, z. B. Salat.....	3,02	1,72	2,65	3,40	3,40	3,05	3,11	2,85	2,79
87	Speisekohl.....	1,32	(0,51)	0,87	1,30	1,37	1,40	1,51	1,65	1,60
88	dar. Blumenkohl.....	0,29	/	0,17	0,28	0,26	0,33	0,35	0,38	(0,43)
89	Tomaten, Paprika, Gurken u. a. Fruchtgemüse.....	7,91	5,48	7,47	9,51	8,58	7,99	7,53	7,21	5,73
90	Tomaten.....	3,51	2,33	3,13	4,02	3,78	3,65	3,75	3,26	2,96
91	Paprika.....	1,90	1,63	1,96	2,46	2,09	1,84	1,52	1,59	1,00
92	Gurken.....	1,28	0,78	1,23	1,69	1,48	1,28	0,99	1,06	0,83
93	anderes Fruchtgemüse (z. B. Auberginen, Kürbisse, Zucchini).....	1,22	0,75	1,15	1,35	1,23	1,22	1,27	1,29	0,93
94	Knollen-, Wurzel- u. a. Gemüse, Pilze.....	4,68	2,29	3,65	4,85	4,94	4,63	5,46	5,48	4,47
95	tiefgefrorenes Gemüse.....	1,24	(0,58)	1,07	1,38	1,44	1,19	1,23	1,20	1,37
96	Trockengemüse, konserviertes und verarbeitetes Gemüse.....	4,31	2,81	4,03	4,91	5,17	4,24	4,19	3,85	2,89
97	Kartoffeln frisch, gekühlt und verarbeitet.....	5,03	3,28	3,32	5,03	5,39	5,02	5,20	6,21	5,76
98	Kartoffeln frisch oder gekühlt.....	3,49	1,93	2,09	3,11	3,55	3,59	3,78	4,84	4,43
99	Chips und -sticks.....	1,31	1,48	1,72	2,24	1,94	0,82	0,51	0,34	(0,25)
100	Maniok u. ä. Wurzeln und Knollen sowie Waren daraus.....	0,13	/	0,11	0,12	0,13	0,12	0,18	0,19	(0,22)
101	Gemüse o. n. Bez.	0,30	/	(0,27)	(0,33)	0,28	0,32	(0,21)	(0,36)	/
102	Zucker, Konfitüre, Schokolade und Süßwaren.....	18,12	11,75	15,33	24,27	20,38	16,46	15,75	16,83	14,67
103	Zucker (Rüben- und Rohrzucker).....	1,00	(0,43)	0,64	1,02	1,08	0,99	1,11	1,25	1,15
104	Konfitüre, Marmelade, Honig u. Ä.	3,22	1,82	2,58	4,39	3,50	2,63	2,67	3,42	3,24
105	dar. Brotaufstrich auf Nougatbasis.....	0,81	(0,71)	0,86	1,70	1,19	0,49	(0,19)	0,20	/
106	Schokoladen und andere Schokoladenerzeugnisse.....	6,33	4,32	5,58	8,86	7,39	5,82	5,42	5,10	4,50
107	Süßwaren.....	5,21	3,46	4,42	6,80	5,85	4,85	4,67	4,83	4,20
108	Speiseeis (einschl. Sorbets).....	2,22	1,66	2,04	3,05	2,42	2,05	1,73	2,05	1,41
109	Süßstoffe, Zuckeraustauschstoffe.....	0,13	/	(0,08)	0,15	0,14	0,11	(0,16)	0,17	(0,17)
110	Nahrungsmittel a. n. g.	12,04	7,34	12,21	15,38	13,34	11,07	10,64	10,32	10,28
111	Soßen, Würzen und Würzmittel.....	4,18	3,32	4,25	5,54	4,98	3,94	3,44	3,05	2,50
112	Speisesalz, Küchenkräuter und Gewürze.....	1,98	0,99	1,69	2,11	2,20	2,02	2,16	2,06	1,84
113	homogenisierte Säuglings- und Kleinkindernahrung.....	0,67	/	1,97	1,90	(0,26)	(0,05)	/	/	/
114	Fertiggerichte a. n. g.	1,60	1,33	1,75	2,00	1,95	1,36	1,13	1,29	(1,02)
115	Suppen, diätetische Zubereitungen u. a. Nahrungsmittelzubereitungen.....	3,03	1,36	2,26	2,97	3,40	3,01	3,35	3,62	3,13
116	Nahrungsmittel o. n. Bez.	0,57	/	/	/	(0,56)	/	/	/	/

Einkommens- und Verbrauchsstichprobe

1 Aufwendungen privater Haushalte für Nahrungsmittel, Getränke und Tabakwaren 2013

1.4 nach dem Alter der Haupteinkommensbezieher und -bezieherinnen

1.4.1 Angaben in Euro

Lfd. Nr.	Gegenstand der Nachweisung	Haushalte insgesamt	Davon nach dem Alter der Haupteinkommenspersonen von ... bis unter ... Jahren							
			unter 25	25 – 35	35 – 45	45 – 55	55 – 65	65 – 70	70 – 80	80 und mehr
je Haushalt und Monat in EUR										
117	Alkoholfreie Getränke.....	31,62	20,92	28,98	40,16	38,35	32,16	26,20	24,40	22,55
118	Kaffee, Tee und Kakao.....	10,25	4,12	6,54	10,68	11,82	12,03	10,83	10,79	9,94
119	Röstkaffee, Kaffeepads und -kapseln.....	6,81	(1,99)	3,94	7,12	7,82	8,42	7,61	7,25	6,29
120	Kaffee-Extrakte und -Essenzen.....	0,46	/	(0,22)	0,34	0,48	0,53	(0,46)	0,67	(0,57)
121	Kaffeemittel (z. B. Getreidekaffee, Kaffeemittelmischungen).....	0,54	(0,45)	0,40	0,60	0,66	0,60	(0,44)	0,51	(0,33)
122	Tee (z. B. grüner und schwarzer Tee).....	0,72	(0,33)	0,42	0,59	0,86	0,86	0,93	0,75	(0,98)
123	teeähnliche Erzeugnisse (z. B. Früchtetees, lösliche Tees dieser Art).....	1,36	(0,76)	1,24	1,45	1,60	1,24	1,21	1,35	1,57
124	Kakao und Kakaopulver mit Zusatz von Zucker o. a. Süßmitteln.....	0,36	(0,27)	0,31	0,58	0,41	0,38	(0,18)	0,27	(0,20)
125	Mineralwasser, Limonaden, Frucht- und Gemüsesäfte.....	21,37	16,80	22,45	29,48	26,53	20,13	15,38	13,61	12,61
126	Mineralwasser.....	7,71	4,58	6,57	9,35	9,20	7,91	7,19	6,48	6,59
127	koffeinhaltige Erfrischungsgetränke mit Kohlensäure.....	3,13	3,05	4,53	4,80	4,10	2,66	1,45	1,01	(0,67)
128	andere Erfrischungsgetränke mit Kohlensäure.....	3,06	2,46	3,08	4,71	4,29	2,85	1,68	1,36	(1,35)
129	Erfrischungsgetränke ohne Kohlensäure.....	0,77	(1,51)	0,98	1,18	1,15	0,50	(0,21)	(0,19)	/
130	Energy-Drinks.....	0,31	(0,85)	0,61	0,37	0,31	(0,23)	/	/	/
131	andere Erfrischungsgetränke (z. B. Brausepulver).....	0,07	/	(0,07)	(0,06)	(0,08)	(0,04)	/	/	/
132	Fruchtsäfte, Fruchtnektare und Fruchtsaftgetränke.....	5,63	3,81	5,72	8,10	6,66	5,35	4,20	3,88	3,27
133	Gemüsesäfte.....	0,23	/	(0,22)	0,21	0,21	0,26	(0,16)	0,28	(0,32)
134	Säfte o. n. Bez.	0,46	(0,42)	0,66	0,69	0,53	0,32	(0,22)	(0,26)	/
135	Alkoholische Getränke.....	26,26	14,76	17,24	21,81	31,53	32,65	29,38	28,94	20,63
136	Spirituosen.....	4,38	(3,80)	4,39	3,30	5,00	4,84	4,89	4,52	(3,11)
137	Wein.....	12,56	3,79	5,49	9,29	15,10	16,28	14,87	16,42	12,44
138	Traubenwein.....	10,90	(3,06)	4,59	7,98	13,13	14,69	12,94	14,18	9,88
139	Wein aus anderen Früchten.....	0,20	/	(0,11)	(0,13)	0,20	0,29	(0,25)	(0,27)	/
140	Wein mit einem Alkoholgehalt von mehr als 15 % vol. (z. B. Sherry).....	0,20	/	/	/	(0,25)	(0,22)	/	(0,25)	/
141	andere weinhaltige Getränke.....	0,43	(0,50)	0,44	0,46	0,52	0,46	(0,17)	(0,38)	/
142	Weine o. n. Bez.	0,84	/	(0,22)	(0,64)	0,99	0,62	(1,32)	(1,33)	/
143	Bier, auch alkoholfrei.....	9,32	7,16	7,36	9,21	11,43	11,54	9,62	8,00	5,09
144	Tabakwaren.....	17,25	(12,12)	19,22	19,92	23,15	22,11	13,86	7,48	/
145	Zigaretten.....	13,18	(7,85)	16,62	15,42	17,15	16,02	(10,41)	5,74	/
146	Zigarren, Zigarillos und Stumpen.....	0,48	/	/	/	(0,73)	(1,01)	/	/	/
147	anderer Tabak und Zigarettenpapier.....	3,59	(4,23)	2,50	4,18	5,27	5,08	(2,73)	(1,43)	/
Nachrichtlich:										
148	Verzehr von Speisen und Getränken außer Haus, Lieferservices ¹	97,67	71,10	104,06	110,06	107,87	100,71	85,37	85,18	67,29
149	Restaurants, Cafes, Eisdielen, Gaststätten, Hotels.....	65,40	34,39	57,56	59,74	70,35	72,37	69,14	73,01	59,84
150	Bringdienste, Pizza- und Partyservice.....	5,01	(5,64)	7,95	6,80	5,71	4,57	(2,58)	(2,18)	/
151	Schnellgaststätte, Imbissstand, Fastfoodrestaurant.....	17,65	16,91	24,21	25,26	20,89	15,93	12,18	8,38	5,05
152	Kantinen, Werksküchen.....	5,95	(6,74)	8,83	10,30	7,41	5,62	(0,69)	(1,10)	/
153	Mensen, Militärcasinos, Offiziersmessen.....	1,25	6,58	2,87	(0,69)	1,06	(1,04)	/	/	/
154	Schulkantine, Kindergarten, -tagesstätte, -hort.....	2,15	/	(2,45)	7,03	2,35	(0,59)	/	/	/
155	Außer Haus Verzehr o. n. Bez.	0,26	/	/	/	(0,10)	(0,59)	/	/	/
156	Käufe im Ausland ²	14,95	(6,01)	12,87	15,30	17,15	21,67	14,67	11,10	(10,44)

1 Diese Positionen gehören lt. SEA 2013 zur Inanspruchnahme von Gaststättendienstleistungen. – 2 Einschließlich Verzehr von Speisen und Getränken außer Haus, Lieferservices.

Einkommens- und Verbrauchsstichprobe

1 Aufwendungen privater Haushalte für Nahrungsmittel, Getränke und Tabakwaren 2013

1.4 nach dem Alter der Haupteinkommensbezieher und -bezieherinnen

1.4.2 Angaben über die gekaufte Menge

Lfd. Nr.	Gegenstand der Nachweisung	Einheit	Haushalte insgesamt	Davon nach dem Alter der Haupteinkommenspersonen von ... bis unter ... Jahren							
				unter 25	25 – 35	35 – 45	45 – 55	55 – 65	65 – 70	70 – 80	80 und mehr
1	Erfasste Haushalte (Anzahl).....		11 648	323	1 548	1 783	2 758	2 354	921	1 595	366
2	Hochgerechnete Haushalte (1 000).....		39 326	1 843	5 465	6 575	7 903	6 480	2 359	7 013	1 689

Menge je Haushalt und Monat

3	Nahrungsmittel, Getränke und Tabakwaren.....	X	X	X	X	X	X	X	X	X	X
4	Nahrungsmittel und alkoholfreie Getränke.....	X	X	X	X	X	X	X	X	X	X
5	dar. Nahrungsmittel.....	X	X	X	X	X	X	X	X	X	X
6	alkoholische Getränke, Tabakwaren.....	X	X	X	X	X	X	X	X	X	X
7	Brot und Getreideerzeugnisse.....	X	X	X	X	X	X	X	X	X	X
8	Reis und -zubereitungen.....	X	X	X	X	X	X	X	X	X	X
9	dar. Reis.....	g	285	(205)	300	351	375	258	226	206	(160)
10	Mehl u. a. Getreideerzeugnisse.....	g	842	(448)	734	969	996	808	810	812	717
11	dar. Weizenmehl.....	g	652	(394)	584	762	759	635	567	625	520
12	Brot und Brötchen.....	X	X	X	X	X	X	X	X	X	X
13	Brot (inkl. Brot o. n. Bez.).....	X	X	X	X	X	X	X	X	X	X
	darunter:										
14	Weißbrot (ohne Toastbrot).....	g	417	273	392	531	502	403	349	338	277
15	Roggen- und Mischbrot.....	g	1 616	776	1 113	1 795	1 742	1 701	1 637	1 805	1 736
16	Schrot- und Vollkornbrot.....	g	760	531	597	746	855	821	637	851	695
17	Brötchen.....	X	X	X	X	X	X	X	X	X	X
18	andere Backwaren.....	X	X	X	X	X	X	X	X	X	X
	darunter:										
19	Knäcke Brot.....	g	67	/	40	67	75	67	78	83	(88)
20	Toastbrot.....	g	650	687	670	956	809	500	436	434	379
21	Pizza, Quiches u. Ä.	X	X	X	X	X	X	X	X	X	X
22	Teigwaren und Zubereitungen aus Teigwaren.....	X	X	X	X	X	X	X	X	X	X
23	dar. Teigwaren (z. B. Nudeln) und Couscous.....	g	990	987	1 089	1 407	1 284	918	615	526	391
24	Frühstückszubereitungen.....	g	571	649	690	868	678	419	348	324	370
25	andere Getreideprodukte.....	X	X	X	X	X	X	X	X	X	X
26	Fleisch und Fleischwaren.....	X	X	X	X	X	X	X	X	X	X
27	Rind- und Kalbfleisch (ohne Innereien).....	g	574	220	432	608	648	641	707	579	469
28	dar. Kalbfleisch.....	g	15	/	/	(15)	(10)	(18)	(21)	(17)	/
29	Schweinefleisch (ohne Innereien, einschl. Hackfleisch).....	g	1 036	498	627	1 075	1 293	1 198	1 243	1 019	756
30	Schaf- und Ziegenfleisch (einschl. Hackfleisch).....	g	40	/	(20)	(27)	38	(68)	(42)	(45)	/
31	Geflügelfleisch (ohne Straußenfleisch).....	g	843	454	701	1 012	1 085	795	761	778	499
32	andere Fleischprodukte.....	g	56	/	/	(20)	84	56	(84)	(98)	/
33	Innereien u. a. Schlachtnebenprodukte.....	g	52	/	(16)	(35)	50	52	94	85	(85)
34	getrocknete, gesalzene, geräucherte u. a. Fleisch- und Wurstwaren.....	g	2 648	1 363	1 970	3 085	3 091	2 789	2 764	2 602	1 946
35	getrocknete, gesalzene, geräucherte Fleisch- und Wurstwaren (z. B. Salami, Speck, Schinken).....	g	1 063	600	878	1 249	1 276	1 096	1 071	958	748
36	andere Wurstwaren (auch Wurstkonserven).....	g	1 464	696	1 009	1 696	1 660	1 584	1 574	1 528	1 080
37	Wurst o. n. Bez.	g	120	(67)	83	140	155	109	120	116	(119)
38	anderes konserviertes oder verarbeitetes Fleisch und Zubereitungen aus Fleisch.....	X	X	X	X	X	X	X	X	X	X
39	Fleisch, Fleischwaren (ohne Wurst) o. n. Bez.	X	X	X	X	X	X	X	X	X	X

Einkommens- und Verbrauchsstichprobe

1 Aufwendungen privater Haushalte für Nahrungsmittel, Getränke und Tabakwaren 2013

1.4 nach dem Alter der Haupteinkommensbezieher und -bezieherinnen

1.4.2 Angaben über die gekaufte Menge

Lfd. Nr.	Gegenstand der Nachweisung	Einheit	Haushalte insgesamt	Davon nach dem Alter der Haupteinkommenspersonen von ... bis unter ... Jahren							
				unter 25	25 – 35	35 – 45	45 – 55	55 – 65	65 – 70	70 – 80	80 und mehr
Menge je Haushalt und Monat											
40	Fisch, Fischwaren und Meeresfrüchte.....	X	X	X	X	X	X	X	X	X	X
41	Fische (auch lebend) und Fischfilets (nicht paniert).....	g	332	(119)	208	297	355	360	457	411	374
42	Krusten-, Krebs- u. a. Meeresfrüchte, frisch, gekühlt oder tiefgefroren.....	X	X	X	X	X	X	X	X	X	X
43	Fische u. a. Meeresfrüchte, getrocknet, geräuchert, gesalzen.....	X	X	X	X	X	X	X	X	X	X
44	Konserven u. a. Zubereitungen von Fisch u. a. Meeresfrüchten.....	X	X	X	X	X	X	X	X	X	X
45	Molkereiprodukte und Eier.....	X	X	X	X	X	X	X	X	X	X
46	Milch (ohne Sojamilch).....	l	7,9	5,3	7,5	11,5	10,0	6,6	5,4	5,9	5,5
47	Dauermilch (z. B. Kondensmilch, Milchpulver).....	X	X	X	X	X	X	X	X	X	X
48	Joghurt, Kefir und Trinkjoghurt (auch mit Zusätzen).....	g	2 311	1 299	1 788	2 943	2 766	2 324	1 891	2 161	1 684
49	Käse und Quark.....	X	X	X	X	X	X	X	X	X	X
50	Käse.....	g	1 465	946	1 322	1 678	1 716	1 529	1 363	1 307	1 039
51	Friskäse und -zubereitungen, Quark.....	g	1 180	889	1 116	1 214	1 310	1 170	1 184	1 188	970
52	Käse, be- und verarbeitet (z. B. Backcamembert).....	g	0	(0)	0	0	0	0	(0)	0	/
53	Käse o. n. Bez.....	g	117	(71)	74	125	150	139	96	117	(68)
54	andere Milchprodukte.....	X	X	X	X	X	X	X	X	X	X
55	dar. Sahne (auch Schlagrahm), saure Sahne.....	g	648	338	536	733	742	641	615	669	568
56	Eier und Eierzeugnisse.....	X	X	X	X	X	X	X	X	X	X
57	dar. Eier, frisch.....	St	21	12	16	24	22	21	21	22	19
58	Speisefette und Speiseöle.....	g	1 697	917	1 201	1 783	1 883	1 840	1 702	1 865	1 699
59	Butter.....	g	724	334	468	774	763	723	738	911	796
60	Margarine u. a. pflanzliche Fette (ohne Öle).....	g	546	382	380	558	645	645	560	508	508
61	Olivenöl.....	g	104	(46)	90	124	118	113	96	96	(67)
62	andere Speiseöle pflanzlichen Ursprungs (ohne Olivenöl).....	g	288	(148)	241	294	316	327	272	303	261
63	andere Speisefette tierischen Ursprungs.....	g	17	/	(8)	(9)	14	14	(23)	34	(45)
64	Öl o. n. Bez.	g	18	/	/	(23)	(26)	(18)	/	/	/
65	Obst.....	X	X	X	X	X	X	X	X	X	X
66	Obst, frisch oder gekühlt.....	X	X	X	X	X	X	X	X	X	X
67	Zitrusfrüchte.....	g	1 601	684	939	1 387	1 650	1 798	2 064	2 083	1 943
68	Orangen, Mandarinen und Clementinen.....	g	1 372	(555)	759	1 183	1 426	1 561	1 791	1 799	1 655
69	Pampelmusen und Grapefruits.....	g	65	/	46	56	67	75	(90)	76	(64)
70	Zitronen u. a. Zitrusfrüchte, z. B. Limetten.....	g	163	(88)	134	148	156	162	184	208	225
71	Bananen.....	g	1 538	1 015	1 378	1 865	1 713	1 584	1 473	1 370	1 155
72	Äpfel.....	g	2 383	1 140	1 661	3 045	2 391	2 261	2 054	2 726	2 964
73	Birnen.....	g	311	(129)	230	405	321	287	274	336	(404)
74	Stein- u. a. Kernobst.....	g	925	535	622	814	815	941	1 339	1 317	997
75	Beeren und Weintrauben.....	g	1 152	609	748	1 214	1 002	1 196	1 325	1 556	1 426
76	Erdbeeren.....	g	457	(253)	278	481	392	502	571	584	610
77	Weintrauben.....	g	515	301	391	579	488	485	589	644	491
78	andere Beeren.....	g	180	(55)	80	154	121	209	165	327	(324)
79	andere Früchte, z. B. Datteln, Feigen, Mango, Papaya, Mangostan, Guaven, Kiwis, Ananas, Melonen.....	X	X	X	X	X	X	X	X	X	X

Einkommens- und Verbrauchsstichprobe

1 Aufwendungen privater Haushalte für Nahrungsmittel, Getränke und Tabakwaren 2013

1.4 nach dem Alter der Haupteinkommensbezieher und -bezieherinnen

1.4.2 Angaben über die gekaufte Menge

Lfd. Nr.	Gegenstand der Nachweisung	Einheit	Haushalte insgesamt	Davon nach dem Alter der Haupteinkommenspersonen von ... bis unter ... Jahren							
				unter 25	25 – 35	35 – 45	45 – 55	55 – 65	65 – 70	70 – 80	80 und mehr
Menge je Haushalt und Monat											
80	tiefgefrorenes Obst.....	g	64	(49)	95	73	73	52	(47)	(45)	/
81	Trockenobst, Obstschalen, Obstkerne, Nüsse und essbare Samen.....	g	403	176	261	389	435	459	470	483	366
82	Obstkonserven, diätetische Zubereitungen und Küchenzutaten, auf Obst basierend.....	X	X	X	X	X	X	X	X	X	X
83	Obst o. n. Bez.	X	X	X	X	X	X	X	X	X	X
84	Gemüse, Kartoffeln.....	X	X	X	X	X	X	X	X	X	X
85	Gemüse, frisch oder gekühlt (ohne Kartoffeln, Maniok u. ä. Wurzeln und Knollen).....	g	7 612	4 765	6 598	8 639	8 186	7 554	7 810	7 797	6 500
86	Blatt- und Stielgemüse, z. B. Salat.....	g	1 214	740	1 014	1 359	1 347	1 239	1 202	1 217	1 106
87	Speisekohl.....	g	844	(340)	515	814	880	912	991	1 086	934
88	dar. Blumenkohl.....	g	183	/	99	176	163	209	233	253	(238)
89	Tomaten, Paprika, Gurken u. a. Fruchtgemüse.....	g	3 305	2 442	3 154	3 944	3 533	3 217	3 267	3 116	2 348
90	Tomaten.....	g	1 340	980	1 150	1 506	1 422	1 342	1 471	1 344	1 097
91	Paprika.....	g	577	514	606	726	629	555	494	488	312
92	Gurken.....	g	901	608	900	1 204	1 015	844	714	763	558
93	anderes Fruchtgemüse (z. B. Auberginen, Kürbisse, Zucchini).....	g	487	341	498	508	468	476	588	521	380
94	Knollen-, Wurzel- u. a. Gemüse, Pilze.....	g	2 250	1 243	1 916	2 522	2 426	2 186	2 351	2 378	2 113
95	tiefgefrorenes Gemüse.....	g	515	(244)	493	621	598	485	477	461	463
96	Trockengemüse, konserviertes und verarbeitetes Gemüse.....	X	X	X	X	X	X	X	X	X	X
97	Kartoffeln frisch, gekühlt und verarbeitet.....	X	X	X	X	X	X	X	X	X	X
98	Kartoffeln frisch oder gekühlt.....	g	3 882	1 984	2 172	3 413	4 050	4 005	4 289	5 353	5 371
99	Chips und -sticks.....	X	X	X	X	X	X	X	X	X	X
100	Maniok u. ä. Wurzeln und Knollen sowie Waren daraus.....	X	X	X	X	X	X	X	X	X	X
101	Gemüse o. n. Bez.	X	X	X	X	X	X	X	X	X	X
102	Zucker, Konfitüre, Schokolade und Süßwaren.....	X	X	X	X	X	X	X	X	X	X
103	Zucker (Rüben- und Rohrzucker).....	g	788	(365)	500	793	852	790	869	997	876
104	Konfitüre, Marmelade, Honig u. Ä.	X	X	X	X	X	X	X	X	X	X
105	dar. Brotaufstrich auf Nougatbasis.....	g	184	(167)	191	373	279	112	(47)	45	/
106	Schokoladen und andere Schokoladenerzeugnisse.....	X	X	X	X	X	X	X	X	X	X
107	Süßwaren.....	X	X	X	X	X	X	X	X	X	X
108	Speiseeis (einschl. Sorbets).....	X	X	X	X	X	X	X	X	X	X
109	Süßstoffe, Zuckeraustauschstoffe.....	X	X	X	X	X	X	X	X	X	X
110	Nahrungsmittel a. n. g.	X	X	X	X	X	X	X	X	X	X
111	Soßen, Würzen und Würzmittel.....	X	X	X	X	X	X	X	X	X	X
112	Speisesalz, Küchenkräuter und Gewürze.....	X	X	X	X	X	X	X	X	X	X
113	homogenisierte Säuglings- und Kleinkindernahrung.....	g	114	/	347	310	(39)	(10)	/	/	/
114	Fertiggerichte a. n. g.	X	X	X	X	X	X	X	X	X	X
115	Suppen, diätetische Zubereitungen u. a. Nahrungsmittelzubereitungen.....	X	X	X	X	X	X	X	X	X	X
116	Nahrungsmittel o. n. Bez.	X	X	X	X	X	X	X	X	X	X

Einkommens- und Verbrauchsstichprobe

1 Aufwendungen privater Haushalte für Nahrungsmittel, Getränke und Tabakwaren 2013

1.4 nach dem Alter der Haupteinkommensbezieher und -bezieherinnen

1.4.2 Angaben über die gekaufte Menge

Lfd. Nr.	Gegenstand der Nachweisung	Einheit	Haushalte insgesamt	Davon nach dem Alter der Haupteinkommenspersonen von ... bis unter ... Jahren							
				unter 25	25 – 35	35 – 45	45 – 55	55 – 65	65 – 70	70 – 80	80 und mehr
Menge je Haushalt und Monat											
117	Alkoholfreie Getränke.....	X	X	X	X	X	X	X	X	X	X
118	Kaffee, Tee und Kakao.....	X	X	X	X	X	X	X	X	X	X
119	Röstkaffee, Kaffeepads und -kapseln.....	g	738	(202)	369	697	847	953	843	852	714
120	Kaffee-Extrakte und -Essenzen.....	g	30	/	(17)	22	34	33	(30)	40	(28)
121	Kaffeemittel (z. B. Getreidekaffee, Kaffeemittelmischungen).....	X	X	X	X	X	X	X	X	X	X
122	Tee (z. B. grüner und schwarzer Tee).....	g	32	(9)	20	25	38	43	45	30	(43)
123	teeähnliche Erzeugnisse (z. B. Früchtetees, lösliche Tees dieser Art).....	g	92	(63)	90	101	98	89	88	88	111
124	Kakao und Kakaopulver mit Zusatz von Zucker o. a. Süßmitteln.....	g	75	(69)	65	114	93	76	(35)	49	(38)
125	Mineralwasser, Limonaden, Frucht- und Gemüsesäfte.....	X	X	X	X	X	X	X	X	X	X
126	Mineralwasser.....	l	25,4	19,8	25,1	31,4	30,1	25,1	22,7	19,4	16,8
127	koffeinhaltige Erfrischungsgetränke mit Kohlensäure.....	l	4,9	4,3	6,8	7,3	6,6	4,3	2,3	1,6	(0,8)
128	andere Erfrischungsgetränke mit Kohlensäure.....	l	5,0	4,1	4,9	7,9	7,1	4,6	2,7	2,2	(2,0)
129	Erfrischungsgetränke ohne Kohlensäure.....	l	1,2	(2,3)	1,5	1,8	1,7	0,7	(0,4)	(0,3)	/
130	Energy-Drinks.....	l	0,2	(0,4)	0,3	0,2	0,1	(0,2)	/	/	/
131	andere Erfrischungsgetränke (z. B. Brausepulver).....	X	X	X	X	X	X	X	X	X	X
132	Fruchtsäfte, Fruchtnektare und Fruchtsaftgetränke.....	l	5,1	3,8	5,2	7,5	6,1	4,7	3,7	3,3	2,8
133	Gemüsesäfte.....	l	0,2	/	(0,1)	0,1	0,2	0,2	(0,1)	0,2	(0,3)
134	Säfte o. n. Bez.	l	0,4	(0,4)	0,4	0,6	0,4	0,2	(0,2)	(0,2)	/
135	Alkoholische Getränke.....	l	11,0	6,9	6,8	9,7	13,4	14,5	12,3	11,2	6,9
136	Spirituosen.....	l	0,4	(0,4)	0,3	0,3	0,4	0,5	0,4	0,4	(0,3)
137	Wein.....	l	2,8	1,0	1,2	2,1	3,3	3,6	3,3	3,8	2,4
138	Traubenwein.....	l	2,3	(0,7)	1,0	1,7	2,8	3,1	2,9	3,2	1,9
139	Wein aus anderen Früchten.....	l	0,1	/	(0,0)	(0,1)	0,1	0,1	(0,1)	(0,2)	/
140	Wein mit einem Alkoholgehalt von mehr als 15 % vol. (z. B. Sherry).....	l	0,0	/	/	/	(0,0)	(0,0)	/	(0,0)	/
141	andere weinhaltige Getränke.....	l	0,2	(0,2)	0,2	0,2	0,2	0,2	(0,1)	(0,1)	/
142	Weine o. n. Bez.	l	0,2	/	(0,1)	(0,1)	0,1	0,1	(0,2)	(0,3)	/
143	Bier, auch alkoholfrei.....	l	7,8	5,6	5,3	7,3	9,7	10,5	8,5	7,0	4,3
144	Tabakwaren.....	X	X	X	X	X	X	X	X	X	X
145	Zigaretten.....	St	60	(33)	74	70	78	74	(47)	26	/
146	Zigarren, Zigarillos und Stumpen.....	St	2	/	/	/	(4)	(4)	/	/	/
147	anderer Tabak und Zigarettenpapier.....	X	X	X	X	X	X	X	X	X	X
Nachrichtlich:											
148	Verzehr von Speisen und Getränken außer Haus, Lieferservices ¹	X	X	X	X	X	X	X	X	X	X
149	Restaurants, Cafes, Eisdielen, Gaststätten, Hotels.....	X	X	X	X	X	X	X	X	X	X
150	Bringdienste, Pizza- und Partyservice.....	X	X	X	X	X	X	X	X	X	X
151	Schnellgaststätte, Imbissstand, Fastfoodrestaurant.....	X	X	X	X	X	X	X	X	X	X
152	Kantinen, Werksküchen.....	X	X	X	X	X	X	X	X	X	X
153	Mensen, Militärkasinos, Offiziersmessen.....	X	X	X	X	X	X	X	X	X	X
154	Schulkantine, Kindergarten, -tagesstätte, -hort.....	X	X	X	X	X	X	X	X	X	X
155	Außer Haus Verzehr o. n. Bez.	X	X	X	X	X	X	X	X	X	X
156	Käufe im Ausland ²	X	X	X	X	X	X	X	X	X	X

1 Diese Positionen gehören lt. SEA 2013 zur Inanspruchnahme von Gaststättendienstleistungen. – 2 Einschließlich Verzehr von Speisen und Getränken außer Haus, Lieferservices.

Einkommens- und Verbrauchsstichprobe

1 Aufwendungen privater Haushalte für Nahrungsmittel, Getränke und Tabakwaren 2013

1.5 nach dem Haushaltstyp

1.5.1 Angaben in Euro

Lfd. Nr.	Gegenstand der Nachweisung	Haushalte insgesamt	Davon nach dem Haushaltstyp							sonstige Haushalte ⁴
			Alleinlebende	davon		Alleinerziehende ¹	Paare ²	davon		
			Männer	Frauen			ohne Kind	mit Kind (em) ³		
1	Erfasste Haushalte (Anzahl).....	11 648	3 777	1 342	2 435	384	5 964	4 121	1 843	1 523
2	Hochgerechnete Haushalte (1 000).....	39 326	16 009	5 640	10 369	1 330	17 109	11 438	5 671	4 878
je Haushalt und Monat in EUR										
3	Nahrungsmittel, Getränke und Tabakwaren.....	300,00	174,06	177,75	172,05	266,69	380,53	352,29	437,47	439,99
4	Nahrungsmittel und alkoholfreie Getränke.....	256,49	146,21	139,86	149,67	236,50	327,09	295,77	390,27	376,21
5	dar. Nahrungsmittel.....	224,87	127,74	120,01	131,94	206,23	288,29	262,45	340,42	326,29
6	alkoholische Getränke, Tabakwaren.....	43,51	27,84	37,89	22,38	30,19	53,43	56,52	47,20	63,78
7	Brot und Getreideerzeugnisse.....	40,57	23,05	24,04	22,52	40,82	51,42	43,22	67,94	59,98
8	Reis und -zubereitungen.....	0,63	0,33	0,32	0,35	0,82	0,76	0,63	1,01	1,07
9	dar. Reis.....	0,61	0,32	0,30	0,34	0,82	0,75	0,62	1,01	1,04
10	Mehl u. a. Getreideerzeugnisse.....	0,86	0,45	0,32	0,52	0,85	1,09	0,95	1,37	1,36
11	dar. Weizenmehl.....	0,45	0,20	0,15	0,23	0,39	0,60	0,52	0,75	0,80
12	Brot und Brötchen.....	17,84	9,76	10,39	9,41	14,78	23,17	20,33	28,90	26,51
13	Brot (inkl. Brot o. n. Bez.).....	9,45	5,70	5,92	5,58	7,94	11,93	11,08	13,64	13,52
	darunter:									
14	Weißbrot (ohne Toastbrot).....	1,39	0,71	0,75	0,69	1,11	1,83	1,60	2,27	2,16
15	Roggen- und Mischbrot.....	4,19	2,51	2,63	2,44	3,17	5,40	5,05	6,12	5,75
16	Schrot- und Vollkornbrot.....	2,21	1,48	1,55	1,44	2,16	2,69	2,57	2,92	2,94
17	Brötchen.....	8,38	4,06	4,47	3,83	6,84	11,24	9,25	15,26	12,99
18	andere Backwaren.....	11,75	7,25	7,05	7,36	12,14	14,79	12,67	19,06	15,78
	darunter:									
19	Knäckebrot.....	0,29	0,22	0,14	0,26	(0,29)	0,35	0,33	0,40	0,30
20	Toastbrot.....	1,04	0,60	0,64	0,57	1,61	1,26	0,89	2,00	1,58
21	Pizza, Quiches u. Ä.	2,34	1,29	1,90	0,97	3,19	2,75	1,93	4,39	4,13
22	Teigwaren und Zubereitungen aus Teigwaren.....	3,48	1,96	2,25	1,80	3,53	4,23	3,29	6,12	5,81
23	dar. Teigwaren (z. B. Nudeln) und Couscous.....	1,99	1,00	0,99	1,00	2,10	2,51	1,91	3,72	3,36
24	Frühstückszubereitungen.....	2,10	1,10	1,16	1,06	3,05	2,66	1,74	4,51	3,18
25	andere Getreideprodukte.....	1,58	0,91	0,65	1,05	2,45	1,98	1,68	2,58	2,16
26	Fleisch und Fleischwaren.....	49,91	24,51	26,14	23,61	39,42	65,66	62,01	73,03	80,93
27	Rind- und Kalbfleisch (ohne Innereien).....	5,40	2,50	2,29	2,62	3,79	7,15	7,26	6,91	9,25
28	dar. Kalbfleisch.....	0,24	(0,13)	/	(0,14)	/	0,36	0,37	(0,34)	(0,28)
29	Schweinefleisch (ohne Innereien, einschl. Hackfleisch).....	6,52	2,84	3,03	2,74	4,47	8,64	8,51	8,92	11,74
30	Schaf- und Ziegenfleisch (einschl. Hackfleisch).....	0,56	(0,35)	/	(0,37)	/	0,76	0,81	(0,67)	(0,64)
31	Geflügelfleisch (ohne Straußenfleisch).....	5,14	2,49	2,40	2,54	4,55	6,71	5,94	8,28	8,50
32	andere Fleischprodukte.....	0,58	(0,28)	(0,24)	(0,30)	/	0,81	1,00	(0,43)	(0,91)
33	Innereien u. a. Schlachtnebenprodukte.....	0,25	0,17	(0,10)	0,20	/	0,33	0,41	(0,16)	0,30
34	getrocknete, gesalzene, geräucherte u. a. Fleisch- und Wurstwaren.....	24,29	12,24	13,49	11,56	19,99	31,91	29,98	35,82	38,25
35	getrocknete, gesalzene, geräucherte Fleisch- und Wurstwaren (z. B. Salami, Speck, Schinken).....	11,74	6,13	6,52	5,92	10,10	15,23	14,25	17,21	18,34
36	andere Wurstwaren (auch Wurstkonserven).....	11,31	5,58	6,38	5,14	8,86	14,94	14,20	16,45	18,07
37	Wurst o. n. Bez.	1,24	0,53	0,59	0,51	(1,04)	1,74	1,53	2,16	1,85
38	anderes konserviertes oder verarbeitetes Fleisch und Zubereitungen aus Fleisch.....	4,99	2,70	3,40	2,32	4,13	6,35	5,65	7,75	7,97
39	Fleisch, Fleischwaren (ohne Wurst) o. n. Bez.	2,17	0,93	0,88	0,96	(2,01)	3,00	2,45	4,10	3,37

Die Fußnoten folgen auf der letzten Seite dieser Tabelle.

Einkommens- und Verbrauchsstichprobe

1 Aufwendungen privater Haushalte für Nahrungsmittel, Getränke und Tabakwaren 2013

1.5 nach dem Haushaltstyp

1.5.1 Angaben in Euro

Lfd. Nr.	Gegenstand der Nachweisung	Haushalte insgesamt	Davon nach dem Haushaltstyp							sonstige Haushalte ⁴
			Alleinlebende	davon		Alleinerziehende ¹	Paare ²	davon		
			Männer	Frauen			ohne Kind	mit Kind (em) ³		
je Haushalt und Monat in EUR										
40	Fisch, Fischwaren und Meeresfrüchte.....	8,19	5,05	5,19	4,97	5,52	10,46	10,80	9,78	11,24
41	Fische (auch lebend) und Fischfilets (nicht paniert).....	3,49	1,86	1,70	1,94	2,24	4,67	5,01	3,97	5,06
42	Krusten-, Krebs- u. a. Meeresfrüchte, frisch, gekühlt oder tiefgefroren.....	0,64	0,37	(0,34)	0,39	(0,39)	0,83	0,77	0,97	0,88
43	Fische u. a. Meeresfrüchte, getrocknet, geräuchert, gesalzen.....	1,25	0,95	0,92	0,96	(0,83)	1,50	1,62	1,24	1,46
44	Konserven u. a. Zubereitungen von Fisch u. a. Meeresfrüchten.....	2,81	1,87	2,23	1,68	2,06	3,46	3,39	3,60	3,84
45	Molkereiprodukte und Eier.....	37,24	21,19	19,18	22,28	36,54	47,55	41,80	59,16	53,91
46	Milch (ohne Sojamilch).....	5,67	2,92	2,92	2,93	7,43	7,26	5,15	11,51	8,66
47	Dauermilch (z. B. Kondensmilch, Milchpulver).....	0,60	0,41	0,37	0,43	(0,20)	0,77	0,89	0,52	0,73
48	Joghurt, Kefir und Trinkjoghurt (auch mit Zusätzen).....	4,80	2,80	2,65	2,87	4,89	6,10	4,88	8,54	6,82
49	Käse und Quark.....	17,61	10,18	9,14	10,75	14,47	22,59	21,16	25,47	25,37
50	Käse.....	12,00	6,78	6,31	7,03	9,56	15,61	14,71	17,42	17,14
51	Friskäse und -zubereitungen, Quark.....	4,04	2,48	1,90	2,80	3,62	5,00	4,68	5,64	5,92
52	Käse, be- und verarbeitet (z. B. Backcamembert).....	0,43	0,22	(0,20)	0,24	(0,51)	0,55	0,41	0,83	0,67
53	Käse o. n. Bez.....	1,14	0,70	0,73	0,68	(0,78)	1,44	1,37	1,58	1,64
54	andere Milchprodukte.....	4,44	2,46	1,99	2,71	5,79	5,59	4,63	7,53	6,51
55	dar. Sahne (auch Schlagrahm), saure Sahne.....	1,82	0,88	0,52	1,08	1,56	2,41	2,20	2,84	2,91
56	Eier und Eierzeugnisse.....	4,12	2,42	2,11	2,59	3,77	5,25	5,08	5,58	5,82
57	dar. Eier, frisch.....	3,89	2,26	1,96	2,43	3,59	4,98	4,81	5,32	5,47
58	Speisefette und Speiseöle.....	6,69	3,82	3,31	4,10	5,48	8,66	8,43	9,12	9,54
59	Butter.....	3,59	2,01	1,63	2,21	3,02	4,74	4,51	5,22	4,87
60	Margarine u. a. pflanzliche Fette (ohne Öle).....	1,35	0,78	0,81	0,77	1,16	1,69	1,65	1,76	2,11
61	Olivenöl.....	0,72	0,42	0,38	0,44	(0,54)	0,92	0,94	0,89	1,08
62	andere Speiseöle pflanzlichen Ursprungs (ohne Olivenöl).....	0,86	0,49	0,39	0,55	0,71	1,10	1,11	1,09	1,29
63	andere Speisefette tierischen Ursprungs.....	0,11	0,09	(0,06)	(0,10)	/	0,14	0,18	(0,07)	(0,10)
64	Öl o. n. Bez.	0,06	(0,04)	/	(0,04)	/	0,06	(0,04)	(0,10)	(0,09)
65	Obst.....	22,86	14,78	11,19	16,74	19,83	28,93	28,00	30,80	28,93
66	Obst, frisch oder gekühlt.....	18,09	11,69	8,92	13,19	15,74	22,89	22,09	24,50	22,92
67	Zitrusfrüchte.....	2,59	1,76	1,29	2,02	1,94	3,29	3,55	2,76	3,07
68	Orangen, Mandarinen und Clementinen.....	1,95	1,33	1,03	1,49	1,47	2,46	2,67	2,04	2,31
69	Pampelmusen und Grapefruits.....	0,17	0,11	(0,07)	0,14	(0,12)	0,21	0,22	0,19	0,22
70	Zitronen u. a. Zitrusfrüchte, z. B. Limetten.....	0,48	0,32	0,19	0,39	(0,35)	0,62	0,66	0,53	0,53
71	Bananen.....	2,29	1,46	1,43	1,47	2,20	2,78	2,29	3,78	3,28
72	Äpfel.....	3,87	2,38	2,11	2,53	3,49	4,99	4,55	5,86	4,95
73	Birnen.....	0,68	0,43	0,43	0,42	(0,76)	0,88	0,78	1,07	0,80
74	Stein- u. a. Kernobst.....	2,42	1,60	1,00	1,92	2,12	3,10	3,24	2,83	2,81
75	Beeren und Weintrauben.....	4,25	2,76	1,82	3,27	3,14	5,40	5,46	5,27	5,43
76	Erdbeeren.....	1,60	1,01	0,64	1,22	(0,79)	2,05	2,06	2,02	2,21
77	Weintrauben.....	1,57	0,99	0,76	1,11	1,47	2,00	1,86	2,27	1,97
78	andere Beeren.....	1,08	0,76	(0,42)	0,94	(0,88)	1,35	1,53	0,98	1,26
79	andere Früchte, z. B. Datteln, Feigen, Mango, Papaya, Mangostan, Guaven, Kiwis, Ananas, Melonen.....	1,99	1,30	0,83	1,56	2,10	2,46	2,23	2,94	2,57

Die Fußnoten folgen auf der letzten Seite dieser Tabelle.

Einkommens- und Verbrauchsstichprobe

1 Aufwendungen privater Haushalte für Nahrungsmittel, Getränke und Tabakwaren 2013

1.5 nach dem Haushaltstyp

1.5.1 Angaben in Euro

Lfd. Nr.	Gegenstand der Nachweisung	Haushalte insgesamt	Davon nach dem Haushaltstyp							sonstige Haushalte ⁴
			Alleinlebende	davon		Alleinerziehende ¹	Paare ²	davon		
			Männer	Frauen			ohne Kind	mit Kind (em) ³		
je Haushalt und Monat in EUR										
80	tiefgefrorenes Obst.....	0,28	0,20	(0,14)	0,23	(0,41)	0,32	0,25	0,45	0,35
81	Trockenobst, Obstschalen, Obstkerne, Nüsse und essbare Samen.....	2,94	2,00	1,48	2,28	2,16	3,71	3,80	3,54	3,58
82	Obstkonserven, diätetische Zubereitungen und Küchenzutaten, auf Obst basierend.....	1,29	0,70	0,49	0,82	1,26	1,70	1,54	2,03	1,75
83	Obst o. n. Bez.	0,26	(0,19)	(0,16)	(0,21)	/	0,30	0,31	(0,29)	(0,32)
84	Gemüse, Kartoffeln.....	29,25	17,19	14,32	18,75	27,80	37,50	35,60	41,33	40,27
85	Gemüse, frisch oder gekühlt (ohne Kartoffeln, Maniok u. ä. Wurzeln und Knollen).....	16,92	10,01	7,75	11,24	16,02	21,90	21,09	23,54	22,40
86	Blatt- und Stielgemüse, z. B. Salat.....	3,02	1,82	1,34	2,08	2,69	3,79	3,71	3,95	4,35
87	Speisekohl.....	1,32	0,77	0,58	0,88	1,13	1,71	1,75	1,64	1,79
88	dar. Blumenkohl.....	0,29	0,17	(0,13)	0,20	(0,26)	0,38	0,39	0,35	0,37
89	Tomaten, Paprika, Gurken u. a. Fruchtgemüse.....	7,91	4,67	3,67	5,21	8,10	10,23	9,41	11,89	10,34
90	Tomaten.....	3,51	2,18	1,80	2,39	3,34	4,51	4,31	4,92	4,42
91	Paprika.....	1,90	1,12	0,91	1,23	1,70	2,43	2,12	3,04	2,67
92	Gurken.....	1,28	0,69	0,51	0,79	1,58	1,70	1,41	2,28	1,67
93	anderes Fruchtgemüse (z. B. Auberginen, Kürbisse, Zucchini).....	1,22	0,68	0,45	0,80	1,48	1,59	1,57	1,64	1,58
94	Knollen-, Wurzel- u. a. Gemüse, Pilze.....	4,68	2,75	2,16	3,08	4,09	6,17	6,22	6,07	5,92
95	tiefgefrorenes Gemüse.....	1,24	0,69	0,56	0,76	1,36	1,59	1,48	1,84	1,74
96	Trockengemüse, konserviertes und verarbeitetes Gemüse.....	4,31	2,57	2,36	2,68	3,62	5,47	5,25	5,93	6,14
97	Kartoffeln frisch, gekühlt und verarbeitet.....	5,03	3,01	2,78	3,13	4,19	6,40	6,25	6,70	7,12
98	Kartoffeln frisch oder gekühlt.....	3,49	2,10	1,76	2,28	2,86	4,49	4,66	4,14	4,73
99	Chips und -sticks.....	1,31	0,64	0,70	0,60	2,11	1,61	0,99	2,87	2,24
100	Maniok u. ä. Wurzeln und Knollen sowie Waren daraus.....	0,13	0,11	(0,05)	0,13	(0,12)	0,16	0,19	0,10	0,15
101	Gemüse o. n. Bez.	0,30	0,17	(0,12)	(0,20)	/	0,35	0,35	0,35	(0,49)
102	Zucker, Konfitüre, Schokolade und Süßwaren.....	18,12	10,70	8,83	11,71	18,38	22,89	19,48	29,78	25,70
103	Zucker (Rüben- und Rohrzucker).....	1,00	0,55	0,35	0,66	0,88	1,27	1,23	1,35	1,55
104	Konfitüre, Marmelade, Honig u. Ä.	3,22	1,82	1,65	1,90	3,09	4,17	3,49	5,55	4,56
105	dar. Brotaufstrich auf Nougatbasis.....	0,81	0,30	0,33	0,28	1,16	1,09	0,49	2,29	1,42
106	Schokoladen und andere Schokoladenerzeugnisse.....	6,33	3,77	3,13	4,12	6,70	7,85	6,46	10,63	9,32
107	Süßwaren.....	5,21	3,22	2,45	3,65	5,37	6,49	5,67	8,15	7,19
108	Speiseeis (einschl. Sorbets).....	2,22	1,24	1,20	1,27	2,22	2,94	2,46	3,91	2,94
109	Süßstoffe, Zuckeraustauschstoffe.....	0,13	0,09	(0,05)	0,11	(0,12)	0,17	0,17	0,19	0,15
110	Nahrungsmittel a. n. g.	12,04	7,45	7,81	7,26	12,45	15,23	13,12	19,48	15,77
111	Soßen, Würzen und Würzmittel.....	4,18	2,18	2,09	2,23	4,19	5,38	4,67	6,82	6,54
112	Speisesalz, Küchenkräuter und Gewürze.....	1,98	1,20	0,93	1,35	1,47	2,55	2,64	2,36	2,71
113	homogenisierte Säuglings- und Kleinkindernahrung.....	0,67	(0,04)	/	(0,05)	(1,68)	1,34	(0,05)	3,93	(0,16)
114	Fertiggerichte a. n. g.	1,60	1,34	1,79	1,10	1,45	1,73	1,55	2,10	2,01
115	Suppen, diätetische Zubereitungen u. a. Nahrungsmittelzubereitungen.....	3,03	2,27	2,30	2,25	2,18	3,61	3,72	3,39	3,73
116	Nahrungsmittel o. n. Bez.	0,57	(0,42)	/	/	/	(0,62)	(0,49)	(0,88)	/

Die Fußnoten folgen auf der letzten Seite dieser Tabelle.

Einkommens- und Verbrauchsstichprobe

1 Aufwendungen privater Haushalte für Nahrungsmittel, Getränke und Tabakwaren 2013

1.5 nach dem Haushaltstyp

1.5.1 Angaben in Euro

Lfd. Nr.	Gegenstand der Nachweisung	Haushalte insgesamt	Davon nach dem Haushaltstyp							sonstige Haushalte ⁴
			Alleinlebende	davon		Alleinerziehende ¹	Paare ²	davon		
			Männer	Frauen			ohne Kind	mit Kind(ern) ³		
je Haushalt und Monat in EUR										
117	Alkoholfreie Getränke.....	31,62	18,48	19,85	17,73	30,27	38,80	33,32	49,85	49,92
118	Kaffee, Tee und Kakao.....	10,25	6,83	5,80	7,39	7,99	12,60	12,67	12,45	13,82
119	Röstkaffee, Kaffeepads und -kapseln.....	6,81	4,45	3,81	4,80	4,83	8,57	8,75	8,22	8,93
120	Kaffee-Extrakte und -Essenzen.....	0,46	0,37	(0,38)	0,36	/	0,50	0,55	0,38	0,62
121	Kaffeemittel (z. B. Getreidekaffee, Kaffeemittelmischungen).....	0,54	0,35	(0,25)	0,40	(0,35)	0,66	0,60	0,78	0,79
122	Tee (z. B. grüner und schwarzer Tee).....	0,72	0,53	0,51	0,54	(0,64)	0,85	0,89	0,78	0,88
123	teeähnliche Erzeugnisse (z. B. Früchtetees, lösliche Tees dieser Art).....	1,36	0,92	0,65	1,06	1,34	1,59	1,59	1,59	2,00
124	Kakao und Kakaopulver mit Zusatz von Zucker o. a. Süßmitteln.....	0,36	0,22	(0,21)	0,23	(0,45)	0,42	0,29	0,70	0,60
125	Mineralwasser, Limonaden, Frucht- und Gemüsesäfte.....	21,37	11,65	14,05	10,34	22,28	26,21	20,66	37,40	36,10
126	Mineralwasser.....	7,71	4,43	4,95	4,15	5,66	9,52	8,52	11,55	12,72
127	koffeinhaltige Erfrischungsgetränke mit Kohlensäure.....	3,13	1,77	2,55	1,35	3,02	3,65	2,69	5,58	5,84
128	andere Erfrischungsgetränke mit Kohlensäure.....	3,06	1,35	1,88	1,06	4,44	3,78	2,48	6,39	5,81
129	Erfrischungsgetränke ohne Kohlensäure.....	0,77	0,37	0,42	0,33	1,34	0,85	0,49	1,57	1,64
130	Energy-Drinks.....	0,31	0,22	(0,33)	(0,17)	/	0,27	0,20	0,42	0,74
131	andere Erfrischungsgetränke (z. B. Brausepulver).....	0,07	(0,05)	/	/	/	0,06	(0,04)	(0,09)	(0,17)
132	Fruchtsäfte, Fruchtnektare und Fruchtsaftgetränke.....	5,63	3,02	3,36	2,83	6,53	7,20	5,51	10,62	8,46
133	Gemüsesäfte.....	0,23	0,18	(0,18)	0,19	(0,15)	0,29	0,27	0,32	0,20
134	Säfte o. n. Bez.	0,46	0,26	(0,29)	0,24	(0,87)	0,59	0,46	0,85	0,53
135	Alkoholische Getränke.....	26,26	15,39	22,21	11,67	10,65	34,40	37,68	27,80	37,64
136	Spirituosen.....	4,38	2,96	4,38	2,18	(1,30)	5,45	6,15	4,06	6,09
137	Wein.....	12,56	7,52	8,15	7,17	6,75	16,47	18,77	11,82	17,03
138	Traubenwein.....	10,90	6,53	7,06	6,24	5,24	14,24	16,18	10,33	15,09
139	Wein aus anderen Früchten.....	0,20	0,12	(0,13)	(0,11)	/	0,27	0,31	(0,19)	(0,21)
140	Wein mit einem Alkoholgehalt von mehr als 15 % vol. (z. B. Sherry).....	0,20	(0,13)	/	(0,14)	/	0,27	0,36	/	(0,23)
141	andere weinhaltige Getränke.....	0,43	0,23	(0,17)	0,26	(0,60)	0,55	0,54	0,58	0,60
142	Weine o. n. Bez.	0,84	0,51	(0,67)	(0,41)	/	1,14	1,38	(0,66)	(0,91)
143	Bier, auch alkoholfrei.....	9,32	4,91	9,68	2,32	2,60	12,48	12,76	11,93	14,52
144	Tabakwaren.....	17,25	12,46	15,68	10,71	(19,54)	19,03	18,85	19,40	26,13
145	Zigaretten.....	13,18	9,08	10,33	8,40	(16,55)	14,75	14,38	15,50	20,20
146	Zigarren, Zigarillos und Stumpen.....	0,48	(0,39)	(0,84)	/	/	(0,52)	(0,65)	/	(0,75)
147	anderer Tabak und Zigarettenpapier.....	3,59	2,98	4,50	2,16	(2,91)	3,76	3,82	3,64	5,19
Nachrichtlich:										
148	Verzehr von Speisen und Getränken außer Haus, Lieferservices ⁴	97,67	61,79	79,20	52,32	59,57	124,99	124,85	125,28	129,95
149	Restaurants, Cafes, Eisdielen, Gaststätten, Hotels.....	65,40	42,38	52,03	37,13	26,75	84,54	93,95	65,57	84,32
150	Bringdienste, Pizza- und Partyservice.....	5,01	2,45	3,36	1,95	(4,46)	6,48	5,54	8,37	8,44
151	Schnellgaststätte, Imbissstand, Fastfoodrestaurant.....	17,65	10,90	15,10	8,61	16,55	22,21	18,45	29,80	24,07
152	Kantinen, Werksküchen.....	5,95	4,68	6,79	3,53	(3,52)	6,64	5,39	9,14	8,34
153	Mensen, Militärcasinos, Offiziersmessen.....	1,25	1,05	(1,47)	0,83	(0,98)	1,03	1,11	(0,85)	2,79
154	Schulkantine, Kindergarten, -tagesstätte, -hort.....	2,15	(0,12)	/	/	7,27	3,77	/	11,23	1,75
155	Außer Haus Verzehr o. n. Bez.	0,26	(0,21)	/	/	/	(0,32)	(0,33)	/	/
156	Käufe im Ausland ⁵	14,95	7,73	10,57	6,18	(4,52)	19,62	21,19	16,45	25,13

1 Ledige(s) Kind(er) unter 18 Jahren. – 2 Ledige(s) Kind(er) unter 18 Jahren der Haupteinkommensbezieher/-innen oder der Ehe- bzw. Lebenspartner/-innen. – 3 U. a. Haushalte mit Kind(ern) über 18 Jahren, Mehrgenerationenhaushalte, Wohngemeinschaften usw. – 4 Diese Positionen gehören lt. SEA 2013 zur Inanspruchnahme von Gaststättendienstleistungen. – 5 Einschließlich Verzehr von Speisen und Getränken außer Haus, Lieferservices.

Einkommens- und Verbrauchsstichprobe

1 Aufwendungen privater Haushalte für Nahrungsmittel, Getränke und Tabakwaren 2013

1.5 nach dem Haushaltstyp

1.5.2 Angaben über die gekaufte Menge

Lfd. Nr.	Gegenstand der Nachweisung	Einheit	Haushalte insgesamt	Davon nach dem Haushaltstyp							sonstige Haushalte ⁴
				Alleinlebende	davon		Alleinerziehende ¹	Paare ²	davon		
					Männer	Frauen			ohne Kind	mit Kind(ern) ³	
1	Erfasste Haushalte (Anzahl).....		11 648	3 777	1 342	2 435	384	5 964	4 121	1 843	1 523
2	Hochgerechnete Haushalte (1 000).....		39 326	16 009	5 640	10 369	1 330	17 109	11 438	5 671	4 878
Menge je Haushalt und Monat											
3	Nahrungsmittel, Getränke und Tabakwaren.....	X	X	X	X	X	X	X	X	X	X
4	Nahrungsmittel und alkoholfreie Getränke.....	X	X	X	X	X	X	X	X	X	X
5	dar. Nahrungsmittel.....	X	X	X	X	X	X	X	X	X	X
6	alkoholische Getränke, Tabakwaren.....	X	X	X	X	X	X	X	X	X	X
7	Brot und Getreideerzeugnisse.....	X	X	X	X	X	X	X	X	X	X
8	Reis und -zubereitungen.....	X	X	X	X	X	X	X	X	X	X
9	dar. Reis.....	g	285	146	150	144	403	354	288	486	467
10	Mehl u. a. Getreideerzeugnisse.....	g	842	388	255	460	841	1 115	948	1 452	1 379
11	dar. Weizenmehl.....	g	652	280	178	335	655	867	730	1 145	1 119
12	Brot und Brötchen.....	X	X	X	X	X	X	X	X	X	X
13	Brot (inkl. Brot o. n. Bez.).....	X	X	X	X	X	X	X	X	X	X
	darunter:										
14	Weißbrot (ohne Toastbrot).....	g	417	216	235	206	346	541	457	710	658
15	Roggen- und Mischbrot.....	g	1 616	988	1 125	913	1 270	2 056	1 907	2 356	2 230
16	Schrot- und Vollkornbrot.....	g	760	515	574	483	745	908	885	956	1 045
17	Brötchen.....	X	X	X	X	X	X	X	X	X	X
18	andere Backwaren.....	X	X	X	X	X	X	X	X	X	X
	darunter:										
19	Knäckebrötchen.....	g	67	51	36	59	(60)	82	80	88	70
20	Toastbrot.....	g	650	359	413	330	1 025	786	536	1 290	1 025
21	Pizza, Quiches u. Ä.	X	X	X	X	X	X	X	X	X	X
22	Teigwaren und Zubereitungen aus Teigwaren.....	X	X	X	X	X	X	X	X	X	X
23	dar. Teigwaren (z. B. Nudeln) und Couscous.....	g	990	482	515	464	1 138	1 245	888	1 965	1 721
24	Frühstückszubereitungen.....	g	571	319	357	299	720	703	492	1 128	896
25	andere Getreideprodukte.....	X	X	X	X	X	X	X	X	X	X
26	Fleisch und Fleischwaren.....	X	X	X	X	X	X	X	X	X	X
27	Rind- und Kalbfleisch (ohne Innereien).....	g	574	274	257	282	461	745	726	783	988
28	dar. Kalbfleisch.....	g	15	(8)	/	(7)	/	21	21	(23)	(17)
29	Schweinefleisch (ohne Innereien, einschl. Hackfleisch).....	g	1 036	455	511	425	706	1 348	1 324	1 398	1 939
30	Schaf- und Ziegenfleisch (einschl. Hackfleisch).....	g	40	(26)	/	(29)	/	54	58	(46)	(40)
31	Geflügelfleisch (ohne Straußenfleisch).....	g	843	411	397	419	759	1 088	969	1 328	1 423
32	andere Fleischprodukte.....	g	56	(31)	(29)	(32)	/	74	92	(36)	(94)
33	Innereien u. a. Schlachtnebenprodukte.....	g	52	33	(25)	38	/	68	85	(34)	57
34	getrocknete, gesalzene, geräucherte u. a. Fleisch- und Wurstwaren.....	g	2 648	1 357	1 612	1 218	2 289	3 436	3 145	4 023	4 218
35	getrocknete, gesalzene, geräucherte Fleisch- und Wurstwaren (z. B. Salami, Speck, Schinken).....	g	1 063	561	641	517	970	1 362	1 238	1 611	1 692
36	andere Wurstwaren (auch Wurstkonserven).....	g	1 464	739	906	649	1 214	1 910	1 766	2 200	2 347
37	Wurst o. n. Bez.	g	120	57	66	52	(105)	164	141	212	179
38	anderes konserviertes oder verarbeitetes Fleisch und Zubereitungen aus Fleisch.....	X	X	X	X	X	X	X	X	X	X
39	Fleisch, Fleischwaren (ohne Wurst) o. n. Bez.	X	X	X	X	X	X	X	X	X	X

Die Fußnoten folgen auf der letzten Seite dieser Tabelle.

Einkommens- und Verbrauchsstichprobe

1 Aufwendungen privater Haushalte für Nahrungsmittel, Getränke und Tabakwaren 2013

1.5 nach dem Haushaltstyp

1.5.2 Angaben über die gekaufte Menge

Lfd. Nr.	Gegenstand der Nachweisung	Einheit	Haushalte insgesamt	Davon nach dem Haushaltstyp							sonstige Haushalte ⁴
				Alleinlebende	davon		Alleinerziehende ¹	Paare ²	davon		
					Männer	Frauen			ohne Kind	mit Kind(ern) ³	
Menge je Haushalt und Monat											
40	Fisch, Fischwaren und Meeresfrüchte.....	X	X	X	X	X	X	X	X	X	X
41	Fische (auch lebend) und Fischfilets (nicht paniert).....	g	332	181	172	186	224	438	461	390	483
42	Krusten-, Krebs- u. a. Meeresfrüchte, frisch, gekühlt oder tiefgefroren.....	X	X	X	X	X	X	X	X	X	X
43	Fische u. a. Meeresfrüchte, getrocknet, geräuchert, gesalzen.....	X	X	X	X	X	X	X	X	X	X
44	Konserven u. a. Zubereitungen von Fisch u. a. Meeresfrüchten.....	X	X	X	X	X	X	X	X	X	X
45	Molkereiprodukte und Eier.....	X	X	X	X	X	X	X	X	X	X
46	Milch (ohne Sojamilch).....	l	7,9	4,1	4,1	4,0	10,1	10,1	7,2	16,0	12,3
47	Dauermilch (z. B. Kondensmilch, Milchpulver).....	X	X	X	X	X	X	X	X	X	X
48	Joghurt, Kefir und Trinkjoghurt (auch mit Zusätzen).....	g	2 311	1 385	1 316	1 422	2 218	2 918	2 419	3 925	3 247
49	Käse und Quark.....	X	X	X	X	X	X	X	X	X	X
50	Käse.....	g	1 465	827	824	829	1 259	1 871	1 713	2 192	2 189
51	Friskäse und -zubereitungen, Quark.....	g	1 180	751	575	846	1 025	1 437	1 379	1 555	1 732
52	Käse, be- und verarbeitet (z. B. Backcamembert).....	g	0	0	(0)	0	(0)	0	0	0	0
53	Käse o. n. Bez.....	g	117	73	75	72	(74)	146	137	164	171
54	andere Milchprodukte.....	X	X	X	X	X	X	X	X	X	X
55	dar. Sahne (auch Schlagrahm), saure Sahne.....	g	648	306	166	382	543	863	773	1 044	1 047
56	Eier und Eierzeugnisse.....	X	X	X	X	X	X	X	X	X	X
57	dar. Eier, frisch.....	St	21	12	10	13	20	27	25	30	30
58	Speisefette und Speiseöle.....	g	1 697	933	874	965	1 524	2 172	2 051	2 417	2 588
59	Butter.....	g	724	398	329	435	608	957	907	1 057	1 005
60	Margarine u. a. pflanzliche Fette (ohne Öle).....	g	546	302	315	294	513	681	639	765	885
61	Olivenöl.....	g	104	61	62	61	(91)	129	127	133	159
62	andere Speiseöle pflanzlichen Ursprungs (ohne Olivenöl).....	g	288	147	147	147	295	361	336	410	497
63	andere Speisefette tierischen Ursprungs.....	g	17	13	(10)	(14)	/	23	29	(11)	(17)
64	Öl o. n. Bez.	g	18	(12)	/	(13)	/	22	(13)	(41)	(25)
65	Obst.....	X	X	X	X	X	X	X	X	X	X
66	Obst, frisch oder gekühlt.....	X	X	X	X	X	X	X	X	X	X
67	Zitrusfrüchte.....	g	1 601	1 072	823	1 207	1 222	1 996	2 153	1 679	2 055
68	Orangen, Mandarinen und Clementinen.....	g	1 372	919	735	1 019	1 058	1 707	1 843	1 433	1 771
69	Pampelmusen und Grapefruits.....	g	65	42	(23)	53	(47)	82	89	70	86
70	Zitronen u. a. Zitrusfrüchte, z. B. Limetten.....	g	163	111	65	135	(116)	206	221	176	198
71	Bananen.....	g	1 538	964	952	970	1 417	1 880	1 565	2 515	2 257
72	Äpfel.....	g	2 383	1 359	1 264	1 410	1 810	3 164	3 116	3 262	3 161
73	Birnen.....	g	311	190	201	183	(339)	399	365	468	394
74	Stein- u. a. Kernobst.....	g	925	597	405	701	958	1 184	1 242	1 065	1 083
75	Beeren und Weintrauben.....	g	1 152	726	500	849	864	1 474	1 477	1 467	1 501
76	Erdbeeren.....	g	457	287	183	344	(236)	589	588	591	613
77	Weintrauben.....	g	515	319	253	355	495	660	627	728	650
78	andere Beeren.....	g	180	120	(64)	150	(133)	224	263	147	239
79	andere Früchte, z. B. Datteln, Feigen, Mango, Papaya, Mangostan, Guaven, Kiwis, Ananas, Melonen.....	X	X	X	X	X	X	X	X	X	X

Die Fußnoten folgen auf der letzten Seite dieser Tabelle.

Einkommens- und Verbrauchsstichprobe

1 Aufwendungen privater Haushalte für Nahrungsmittel, Getränke und Tabakwaren 2013

1.5 nach dem Haushaltstyp

1.5.2 Angaben über die gekaufte Menge

Lfd. Nr.	Gegenstand der Nachweisung	Einheit	Haushalte insgesamt	Davon nach dem Haushaltstyp							sonstige Haushalte ⁴
				Alleinlebende	davon		Alleinerziehende ¹	Paare ²	davon		
					Männer	Frauen			ohne Kind	mit Kind(ern) ³	
Menge je Haushalt und Monat											
80	tiefgefrorenes Obst.....	g	64	50	(42)	54	(95)	73	61	99	72
81	Trockenobst, Obstschalen, Obstkerne, Nüsse und essbare Samen.....	g	403	264	222	287	282	511	533	468	510
82	Obstkonserven, diätetische Zubereitungen und Küchenzutaten, auf Obst basierend.....	X	X	X	X	X	X	X	X	X	X
83	Obst o. n. Bez.	X	X	X	X	X	X	X	X	X	X
84	Gemüse, Kartoffeln.....	X	X	X	X	X	X	X	X	X	X
85	Gemüse, frisch oder gekühlt (ohne Kartoffeln, Maniok u. ä. Wurzeln und Knollen).....	g	7 612	4 470	3 504	4 996	7 621	9 754	9 279	10 712	10 411
86	Blatt- und Stielgemüse, z. B. Salat.....	g	1 214	705	531	800	1 142	1 517	1 482	1 587	1 845
87	Speisekohl.....	g	844	497	378	561	704	1 091	1 140	993	1 152
88	dar. Blumenkohl.....	g	183	114	(82)	132	(164)	234	245	211	235
89	Tomaten, Paprika, Gurken u. a. Fruchtgemüse.....	g	3 305	1 960	1 516	2 201	3 593	4 231	3 903	4 894	4 388
90	Tomaten.....	g	1 340	863	718	941	1 288	1 682	1 640	1 766	1 719
91	Paprika.....	g	577	349	285	383	536	723	635	901	828
92	Gurken.....	g	901	483	355	553	1 126	1 194	991	1 603	1 181
93	anderes Fruchtgemüse (z. B. Auberginen, Kürbisse, Zucchini).....	g	487	266	158	324	642	633	637	623	660
94	Knollen-, Wurzel- u. a. Gemüse, Pilze.....	g	2 250	1 308	1 079	1 433	2 183	2 914	2 754	3 238	3 025
95	tiefgefrorenes Gemüse.....	g	515	287	249	307	632	657	584	805	730
96	Trockengemüse, konserviertes und verarbeitetes Gemüse.....	X	X	X	X	X	X	X	X	X	X
97	Kartoffeln frisch, gekühlt und verarbeitet.....	X	X	X	X	X	X	X	X	X	X
98	Kartoffeln frisch oder gekühlt.....	g	3 882	2 130	1 921	2 244	2 904	5 102	5 307	4 689	5 617
99	Chips und -sticks.....	X	X	X	X	X	X	X	X	X	X
100	Maniok u. ä. Wurzeln und Knollen sowie Waren daraus.....	X	X	X	X	X	X	X	X	X	X
101	Gemüse o. n. Bez.	X	X	X	X	X	X	X	X	X	X
102	Zucker, Konfitüre, Schokolade und Süßwaren.....	X	X	X	X	X	X	X	X	X	X
103	Zucker (Rüben- und Rohrzucker).....	g	788	418	279	494	667	1 007	969	1 084	1 268
104	Konfitüre, Marmelade, Honig u. Ä.	X	X	X	X	X	X	X	X	X	X
105	dar. Brotaufstrich auf Nougatbasis.....	g	184	67	75	63	255	244	110	513	336
106	Schokoladen und andere Schokoladenerzeugnisse.....	X	X	X	X	X	X	X	X	X	X
107	Süßwaren.....	X	X	X	X	X	X	X	X	X	X
108	Speiseeis (einschl. Sorbets).....	X	X	X	X	X	X	X	X	X	X
109	Süßstoffe, Zuckeraustauschstoffe.....	X	X	X	X	X	X	X	X	X	X
110	Nahrungsmittel a. n. g.	X	X	X	X	X	X	X	X	X	X
111	Soßen, Würzen und Würzmittel.....	X	X	X	X	X	X	X	X	X	X
112	Speisesalz, Küchenkräuter und Gewürze.....	X	X	X	X	X	X	X	X	X	X
113	homogenisierte Säuglings- und Kleinkindernahrung.....	g	114	(8)	/	(11)	(261)	227	(11)	662	(29)
114	Fertiggerichte a. n. g.	X	X	X	X	X	X	X	X	X	X
115	Suppen, diätetische Zubereitungen u. a. Nahrungsmittelzubereitungen.....	X	X	X	X	X	X	X	X	X	X
116	Nahrungsmittel o. n. Bez.	X	X	X	X	X	X	X	X	X	X

Die Fußnoten folgen auf der letzten Seite dieser Tabelle.

Einkommens- und Verbrauchsstichprobe

1 Aufwendungen privater Haushalte für Nahrungsmittel, Getränke und Tabakwaren 2013

1.5 nach dem Haushaltstyp

1.5.2 Angaben über die gekaufte Menge

Lfd. Nr.	Gegenstand der Nachweisung	Einheit	Haushalte insgesamt	Davon nach dem Haushaltstyp							sonstige Haushalte ⁴
				Alleinlebende	davon		Alleinerziehende ¹	Paare ²	davon		
					Männer	Frauen			ohne Kind	mit Kind(ern) ³	
Menge je Haushalt und Monat											
117	Alkoholfreie Getränke.....	X	X	X	X	X	X	X	X	X	X
118	Kaffee, Tee und Kakao.....	X	X	X	X	X	X	X	X	X	X
119	Röstkaffee, Kaffeepads und -kapseln.....	g	738	472	433	492	485	919	963	830	1 044
120	Kaffee-Extrakte und -Essenzen.....	g	30	22	(26)	19	/	32	35	27	48
121	Kaffeemittel (z. B. Getreidekaffee, Kaffeemittelmischungen).....	X	X	X	X	X	X	X	X	X	X
122	Tee (z. B. grüner und schwarzer Tee).....	g	32	22	20	23	(33)	39	41	36	41
123	teeähnliche Erzeugnisse (z. B. Früchtetees, lösliche Tees dieser Art).....	g	92	60	45	68	101	107	106	109	144
124	Kakao und Kakaopulver mit Zusatz von Zucker o. a. Süßmitteln.....	g	75	38	(38)	38	(99)	91	54	164	137
125	Mineralwasser, Limonaden, Frucht- und Gemüsesäfte.....	X	X	X	X	X	X	X	X	X	X
126	Mineralwasser.....	l	25,4	14,2	16,2	13,1	20,3	31,5	27,6	39,3	42,2
127	koffeinhaltige Erfrischungsgetränke mit Kohlensäure.....	l	4,9	2,7	4,0	2,0	5,0	5,5	4,0	8,6	9,6
128	andere Erfrischungsgetränke mit Kohlensäure.....	l	5,0	2,2	3,5	1,6	7,3	6,1	4,0	10,4	9,7
129	Erfrischungsgetränke ohne Kohlensäure.....	l	1,2	0,5	0,7	0,5	2,0	1,3	0,8	2,3	2,7
130	Energy-Drinks.....	l	0,2	0,1	(0,1)	(0,1)	/	0,2	0,1	0,3	0,4
131	andere Erfrischungsgetränke (z. B. Brausepulver).....	X	X	X	X	X	X	X	X	X	X
132	Fruchtsäfte, Fruchtnektare und Fruchtsaftgetränke.....	l	5,1	2,6	3,1	2,3	6,0	6,5	4,8	10,0	8,0
133	Gemüsesäfte.....	l	0,2	0,1	(0,1)	0,1	(0,1)	0,2	0,2	0,2	0,2
134	Säfte o. n. Bez.	l	0,4	0,2	(0,2)	0,2	(0,6)	0,5	0,4	0,7	0,4
135	Alkoholische Getränke.....	l	11,0	6,2	10,8	3,6	4,1	14,5	15,6	12,4	16,5
136	Spirituosen.....	l	0,4	0,3	0,4	0,2	(0,2)	0,5	0,5	0,4	0,5
137	Wein.....	l	2,8	1,7	2,0	1,6	1,8	3,6	4,1	2,6	3,8
138	Traubenwein.....	l	2,3	1,5	1,7	1,4	1,3	3,0	3,4	2,1	3,2
139	Wein aus anderen Früchten.....	l	0,1	0,1	(0,1)	(0,0)	/	0,1	0,2	(0,1)	(0,1)
140	Wein mit einem Alkoholgehalt von mehr als 15 % vol. (z. B. Sherry).....	l	0,0	(0,0)	/	(0,0)	/	0,0	0,0	/	(0,0)
141	andere weinhaltige Getränke.....	l	0,2	0,1	(0,1)	0,1	(0,2)	0,2	0,2	0,2	0,2
142	Weine o. n. Bez.	l	0,2	0,1	(0,1)	(0,1)	/	0,2	0,2	(0,1)	(0,2)
143	Bier, auch alkoholfrei.....	l	7,8	4,1	8,5	1,8	2,2	10,5	11,0	9,4	12,2
144	Tabakwaren.....	X	X	X	X	X	X	X	X	X	X
145	Zigaretten.....	St	60	42	47	39	(73)	67	66	69	89
146	Zigarren, Zigarillos und Stumpfen.....	St	2	(2)	(4)	/	/	(2)	(3)	/	(3)
147	anderer Tabak und Zigarettenpapier.....	X	X	X	X	X	X	X	X	X	X
Nachrichtlich:											
148	Verzehr von Speisen und Getränken außer Haus, Lieferservices ⁴	X	X	X	X	X	X	X	X	X	X
149	Restaurants, Cafes, Eisdielen, Gaststätten, Hotels.....	X	X	X	X	X	X	X	X	X	X
150	Bringdienste, Pizza- und Partyservice.....	X	X	X	X	X	X	X	X	X	X
151	Schnellgaststätte, Imbissstand, Fastfoodrestaurant.....	X	X	X	X	X	X	X	X	X	X
152	Kantinen, Werksküchen.....	X	X	X	X	X	X	X	X	X	X
153	Mensen, Militärkasinos, Offiziersmessen.....	X	X	X	X	X	X	X	X	X	X
154	Schulkantine, Kindergarten, -tagesstätte, -hort.....	X	X	X	X	X	X	X	X	X	X
155	Außer Haus Verzehr o. n. Bez.	X	X	X	X	X	X	X	X	X	X
156	Käufe im Ausland ⁵	X	X	X	X	X	X	X	X	X	X

1 Ledige(s) Kind(er) unter 18 Jahren. – 2 Ledige(s) Kind(er) unter 18 Jahren der Haupteinkommensbezieher/-innen oder der Ehe- bzw. Lebenspartner/-innen. – 3 U. a. Haushalte mit Kind(ern) über 18 Jahren, Mehrgenerationenhaushalte, Wohngemeinschaften usw. – 4 Diese Positionen gehören lt. SEA 2013 zur Inanspruchnahme von Gaststättendienstleistungen. – 5 Einschließlich Verzehr von Speisen und Getränken außer Haus, Lieferservices.

Einkommens- und Verbrauchsstichprobe

1 Aufwendungen privater Haushalte für Nahrungsmittel, Getränke und Tabakwaren 2013

1.6 von Alleinerziehenden und Paaren mit Kindern

1.6.1 Angaben in Euro

Lfd. Nr.	Gegenstand der Nachweisung	Haushalte insgesamt	Darunter nach Alleinerziehenden und Paaren mit Kind(ern)							
			zusammen	Alleinerziehende ¹	davon mit ... Kind(ern) ¹		Paare mit Kind(ern) ²	davon mit ... Kind(ern) ²		
					1	2 und mehr		1	2	3 und mehr
1	Erfasste Haushalte (Anzahl).....	11 648	2 227	384	266	118	1 843	774	809	260
2	Hochgerechnete Haushalte (1 000).....	39 326	7 001	1 330	984	346	5 671	2 364	2 429	879
je Haushalt und Monat in EUR										
3	Nahrungsmittel, Getränke und Tabakwaren.....	300,00	405,04	266,69	242,31	336,03	437,47	384,83	452,11	538,58
4	Nahrungsmittel und alkoholfreie Getränke.....	256,49	361,06	236,50	213,91	300,73	390,27	334,32	406,77	495,14
5	dar. Nahrungsmittel.....	224,87	314,93	206,23	186,80	261,51	340,42	290,03	355,41	434,48
6	alkoholische Getränke, Tabakwaren.....	43,51	43,97	30,19	28,39	(35,30)	47,20	50,51	45,34	43,45
7	Brot und Getreideerzeugnisse.....	40,57	62,79	40,82	35,02	57,30	67,94	55,72	71,83	90,05
8	Reis und -zubereitungen.....	0,63	0,98	0,82	(0,82)	(0,85)	1,01	0,94	0,97	1,33
9	dar. Reis.....	0,61	0,97	0,82	(0,82)	(0,82)	1,01	0,93	0,96	1,33
10	Mehl u. a. Getreideerzeugnisse.....	0,86	1,27	0,85	0,69	(1,30)	1,37	1,03	1,25	2,58
11	dar. Weizenmehl.....	0,45	0,68	0,39	0,37	(0,45)	0,75	0,58	0,73	1,28
12	Brot und Brötchen.....	17,84	26,21	14,78	12,32	21,76	28,90	23,71	30,74	37,74
13	Brot (inkl. Brot o. n. Bez.).....	9,45	12,55	7,94	6,95	10,75	13,64	11,61	14,16	17,65
	darunter:									
14	Weißbrot (ohne Toastbrot).....	1,39	2,05	1,11	0,88	(1,79)	2,27	1,81	2,37	3,25
15	Roggen- und Mischbrot.....	4,19	5,56	3,17	2,79	(4,26)	6,12	5,24	6,31	7,95
16	Schrot- und Vollkornbrot.....	2,21	2,78	2,16	1,99	(2,63)	2,92	2,61	2,95	3,69
17	Brötchen.....	8,38	13,66	6,84	5,37	11,02	15,26	12,10	16,59	20,09
18	andere Backwaren.....	11,75	17,74	12,14	10,65	16,39	19,06	15,71	20,51	24,04
	darunter:									
19	Knäckebrot.....	0,29	0,38	(0,29)	(0,28)	/	0,40	0,25	0,46	(0,66)
20	Toastbrot.....	1,04	1,93	1,61	1,40	(2,22)	2,00	1,51	2,32	2,46
21	Pizza, Quiches u. Ä.	2,34	4,16	3,19	2,67	(4,66)	4,39	3,91	4,49	5,38
22	Teigwaren und Zubereitungen aus Teigwaren.....	3,48	5,63	3,53	3,09	4,77	6,12	5,09	6,19	8,72
23	dar. Teigwaren (z. B. Nudeln) und Couscous.....	1,99	3,41	2,10	1,90	(2,66)	3,72	3,10	3,91	4,86
24	Frühstückszubereitungen.....	2,10	4,24	3,05	2,50	(4,64)	4,51	3,17	4,94	6,93
25	andere Getreideprodukte.....	1,58	2,56	2,45	2,28	(2,94)	2,58	2,16	2,73	3,32
26	Fleisch und Fleischwaren.....	49,91	66,65	39,42	35,64	50,18	73,03	62,79	76,58	90,78
27	Rind- und Kalbfleisch (ohne Innereien).....	5,40	6,32	3,79	3,74	(3,94)	6,91	6,47	6,96	7,99
28	dar. Kalbfleisch.....	0,24	(0,28)	/	/	/	(0,34)	/	/	/
29	Schweinefleisch (ohne Innereien, einschl. Hackfleisch).....	6,52	8,07	4,47	4,13	(5,41)	8,92	7,61	9,39	11,12
30	Schaf- und Ziegenfleisch (einschl. Hackfleisch).....	0,56	(0,60)	/	/	/	(0,67)	(0,75)	(0,64)	/
31	Geflügelfleisch (ohne Straußenfleisch).....	5,14	7,57	4,55	4,02	(6,08)	8,28	7,16	8,33	11,16
32	andere Fleischprodukte.....	0,58	(0,35)	/	/	/	(0,43)	(0,61)	/	/
33	Innereien u. a. Schlachtnebenprodukte.....	0,25	0,16	/	/	/	(0,16)	(0,19)	(0,13)	/
34	getrocknete, gesalzene, geräucherte u. a. Fleisch- und Wurstwaren.....	24,29	32,81	19,99	17,58	26,86	35,82	30,31	37,84	45,07
35	getrocknete, gesalzene, geräucherte Fleisch- und Wurstwaren (z. B. Salami, Speck, Schinken).....	11,74	15,86	10,10	8,92	13,47	17,21	14,79	17,96	21,64
36	andere Wurstwaren (auch Wurstkonserven).....	11,31	15,01	8,86	7,56	12,56	16,45	13,89	17,35	20,84
37	Wurst o. n. Bez.	1,24	1,94	(1,04)	(1,11)	/	2,16	1,62	2,52	(2,59)
38	anderes konserviertes oder verarbeitetes Fleisch und Zubereitungen aus Fleisch.....	4,99	7,06	4,13	3,93	(4,69)	7,75	6,42	8,45	9,37
39	Fleisch, Fleischwaren (ohne Wurst) o. n. Bez.	2,17	3,70	(2,01)	(1,69)	(2,90)	4,10	3,27	4,59	(5,00)

Die Fußnoten folgen auf der letzten Seite dieser Tabelle.

Einkommens- und Verbrauchsstichprobe

1 Aufwendungen privater Haushalte für Nahrungsmittel, Getränke und Tabakwaren 2013

1.6 von Alleinerziehenden und Paaren mit Kindern

1.6.1 Angaben in Euro

Lfd. Nr.	Gegenstand der Nachweisung	Haushalte insgesamt	Darunter nach Alleinerziehenden und Paaren mit Kind(ern)							
			zusammen	Alleinerziehende ¹	davon mit ... Kind(ern) ¹		Paare mit Kind(ern) ²	davon mit ... Kind(ern) ²		
					1	2 und mehr		1	2	3 und mehr
je Haushalt und Monat in EUR										
40	Fisch, Fischwaren und Meeresfrüchte.....	8,19	8,97	5,52	5,32	(6,07)	9,78	9,16	9,87	11,21
41	Fische (auch lebend) und Fischfilets (nicht paniert).....	3,49	3,64	2,24	2,26	(2,17)	3,97	3,83	3,88	4,59
42	Krusten-, Krebs- u. a. Meeresfrüchte, frisch, gekühlt oder tiefgefroren.....	0,64	0,86	(0,39)	/	/	0,97	0,88	1,01	(1,12)
43	Fische u. a. Meeresfrüchte, getrocknet, geräuchert, gesalzen.....	1,25	1,16	(0,83)	(0,73)	(1,12)	1,24	1,20	1,21	(1,44)
44	Konserven u. a. Zubereitungen von Fisch u. a. Meeresfrüchten.....	2,81	3,31	2,06	1,94	(2,40)	3,60	3,25	3,77	4,06
45	Molkereiprodukte und Eier.....	37,24	54,86	36,54	33,47	45,28	59,16	48,95	63,00	76,01
46	Milch (ohne Sojamilch).....	5,67	10,73	7,43	6,50	10,07	11,51	8,75	12,35	16,63
47	Dauermilch (z. B. Kondensmilch, Milchpulver).....	0,60	0,46	(0,20)	(0,22)	/	0,52	0,47	0,55	(0,58)
48	Joghurt, Kefir und Trinkjoghurt (auch mit Zusätzen).....	4,80	7,85	4,89	4,63	5,62	8,54	6,74	9,37	11,09
49	Käse und Quark.....	17,61	23,38	14,47	13,36	17,60	25,47	21,78	26,85	31,59
50	Käse.....	12,00	15,93	9,56	8,63	12,20	17,42	14,68	18,34	22,25
51	Friskäse und -zubereitungen, Quark.....	4,04	5,26	3,62	3,56	3,79	5,64	5,24	5,69	6,59
52	Käse, be- und verarbeitet (z. B. Backcamembert).....	0,43	0,77	(0,51)	(0,46)	/	0,83	0,58	1,07	(0,87)
53	Käse o. n. Bez.....	1,14	1,43	(0,78)	(0,71)	/	1,58	1,29	1,75	(1,88)
54	andere Milchprodukte.....	4,44	7,20	5,79	5,44	6,78	7,53	6,54	7,97	8,98
55	dar. Sahne (auch Schlagrahm), saure Sahne.....	1,82	2,59	1,56	1,31	(2,27)	2,84	2,43	2,84	3,91
56	Eier und Eierzeugnisse.....	4,12	5,24	3,77	3,32	5,04	5,58	4,67	5,91	7,14
57	dar. Eier, frisch.....	3,89	4,99	3,59	3,15	4,84	5,32	4,43	5,59	6,97
58	Speisefette und Speiseöle.....	6,69	8,43	5,48	4,91	7,11	9,12	7,65	9,25	12,67
59	Butter.....	3,59	4,80	3,02	2,68	(3,99)	5,22	4,20	5,38	7,52
60	Margarine u. a. pflanzliche Fette (ohne Öle).....	1,35	1,64	1,16	1,00	(1,60)	1,76	1,72	1,78	1,80
61	Olivenöl.....	0,72	0,82	(0,54)	(0,48)	/	0,89	0,66	0,89	(1,50)
62	andere Speiseöle pflanzlichen Ursprungs (ohne Olivenöl).....	0,86	1,01	0,71	(0,67)	(0,81)	1,09	0,89	1,05	1,73
63	andere Speisefette tierischen Ursprungs.....	0,11	(0,06)	/	/	-	(0,07)	(0,06)	(0,06)	/
64	Öl o. n. Bez.	0,06	(0,09)	/	/	/	(0,10)	/	(0,10)	/
65	Obst.....	22,86	28,72	19,83	18,74	22,95	30,80	26,47	32,24	38,48
66	Obst, frisch oder gekühlt.....	18,09	22,83	15,74	14,85	18,28	24,50	21,07	25,90	29,84
67	Zitrusfrüchte.....	2,59	2,60	1,94	1,89	(2,07)	2,76	2,24	2,93	3,66
68	Orangen, Mandarinen und Clementinen.....	1,95	1,93	1,47	(1,42)	(1,61)	2,04	1,56	2,17	2,94
69	Pampelmusen und Grapefruits.....	0,17	0,18	(0,12)	/	/	0,19	(0,20)	(0,21)	/
70	Zitronen u. a. Zitrusfrüchte, z. B. Limetten.....	0,48	0,49	(0,35)	(0,34)	(0,37)	0,53	0,47	0,55	(0,62)
71	Bananen.....	2,29	3,48	2,20	1,88	(3,10)	3,78	3,08	4,16	4,59
72	Äpfel.....	3,87	5,41	3,49	3,26	(4,12)	5,86	4,68	6,46	7,36
73	Birnen.....	0,68	1,01	(0,76)	(0,65)	(1,07)	1,07	0,94	1,13	(1,24)
74	Stein- u. a. Kernobst.....	2,42	2,69	2,12	1,77	(3,11)	2,83	2,54	2,86	3,50
75	Beeren und Weintrauben.....	4,25	4,87	3,14	3,26	(2,79)	5,27	4,77	5,28	6,61
76	Erdbeeren.....	1,60	1,79	(0,79)	(0,81)	(0,71)	2,02	1,71	2,02	(2,86)
77	Weintrauben.....	1,57	2,12	1,47	1,51	(1,37)	2,27	2,21	2,27	2,48
78	andere Beeren.....	1,08	0,96	(0,88)	(0,94)	/	0,98	0,86	0,99	(1,28)
79	andere Früchte, z. B. Datteln, Feigen, Mango, Papaya, Mangostan, Guaven, Kiwis, Ananas, Melonen.....	1,99	2,78	2,10	2,12	(2,04)	2,94	2,82	3,08	2,87

Die Fußnoten folgen auf der letzten Seite dieser Tabelle.

Einkommens- und Verbrauchsstichprobe

1 Aufwendungen privater Haushalte für Nahrungsmittel, Getränke und Tabakwaren 2013

1.6 von Alleinerziehenden und Paaren mit Kindern

1.6.1 Angaben in Euro

Lfd. Nr.	Gegenstand der Nachweisung	Haushalte insgesamt	Darunter nach Alleinerziehenden und Paaren mit Kind(ern)							
			zusammen	Alleinerziehende ¹	davon mit ... Kind(ern) ¹		Paare mit Kind(ern) ²	davon mit ... Kind(ern) ²		
					1	2 und mehr		1	2	3 und mehr
je Haushalt und Monat in EUR										
80	tiefgefrorenes Obst.....	0,28	0,44	(0,41)	/	/	0,45	(0,46)	(0,40)	(0,54)
81	Trockenobst, Obstschalen, Obstkerne, Nüsse und essbare Samen.....	2,94	3,27	2,16	2,15	(2,16)	3,54	2,80	3,60	5,35
82	Obstkonserven, diätetische Zubereitungen und Küchenzutaten, auf Obst basierend.....	1,29	1,89	1,26	1,14	(1,63)	2,03	1,86	1,99	2,62
83	Obst o. n. Bez.	0,26	(0,28)	/	/	/	(0,29)	(0,27)	/	/
84	Gemüse, Kartoffeln.....	29,25	38,76	27,80	25,25	35,07	41,33	36,35	42,42	51,71
85	Gemüse, frisch oder gekühlt (ohne Kartoffeln, Maniok u. ä. Wurzeln und Knollen).....	16,92	22,11	16,02	14,49	20,36	23,54	20,88	24,09	29,16
86	Blatt- und Stielgemüse, z. B. Salat.....	3,02	3,71	2,69	2,65	(2,81)	3,95	3,56	3,90	5,11
87	Speisekohl.....	1,32	1,54	1,13	1,03	(1,42)	1,64	1,55	1,61	1,96
88	dar. Blumenkohl.....	0,29	0,33	(0,26)	(0,20)	/	0,35	0,35	0,30	(0,50)
89	Tomaten, Paprika, Gurken u. a. Fruchtgemüse.....	7,91	11,17	8,10	7,27	10,45	11,89	10,63	12,13	14,61
90	Tomaten.....	3,51	4,62	3,34	3,02	(4,25)	4,92	4,34	4,91	6,49
91	Paprika.....	1,90	2,79	1,70	1,57	(2,07)	3,04	2,82	3,11	3,46
92	Gurken.....	1,28	2,15	1,58	1,41	(2,07)	2,28	1,94	2,48	2,67
93	anderes Fruchtgemüse (z. B. Auberginen, Kürbisse, Zucchini).....	1,22	1,61	1,48	(1,28)	(2,06)	1,64	1,52	1,63	2,00
94	Knollen-, Wurzel- u. a. Gemüse, Pilze.....	4,68	5,69	4,09	3,54	5,67	6,07	5,15	6,45	7,48
95	tiefgefrorenes Gemüse.....	1,24	1,75	1,36	1,39	(1,30)	1,84	1,62	1,74	2,66
96	Trockengemüse, konserviertes und verarbeitetes Gemüse.....	4,31	5,49	3,62	3,56	(3,80)	5,93	5,61	5,88	6,92
97	Kartoffeln frisch, gekühlt und verarbeitet.....	5,03	6,22	4,19	3,72	5,52	6,70	5,55	7,24	8,30
98	Kartoffeln frisch oder gekühlt.....	3,49	3,90	2,86	2,56	(3,73)	4,14	3,60	4,43	4,81
99	Chips und -sticks.....	1,31	2,73	2,11	1,74	(3,18)	2,87	2,27	2,99	4,14
100	Maniok u. ä. Wurzeln und Knollen sowie Waren daraus.....	0,13	0,11	(0,12)	/	/	0,10	(0,09)	(0,11)	/
101	Gemüse o. n. Bez.	0,30	0,36	/	/	/	0,35	(0,31)	(0,37)	/
102	Zucker, Konfitüre, Schokolade und Süßwaren.....	18,12	27,61	18,38	16,95	22,45	29,78	23,91	31,67	40,32
103	Zucker (Rüben- und Rohrzucker).....	1,00	1,26	0,88	0,80	(1,11)	1,35	0,94	1,46	2,13
104	Konfitüre, Marmelade, Honig u. Ä.	3,22	5,08	3,09	2,90	(3,66)	5,55	4,15	6,24	7,36
105	dar. Brotaufstrich auf Nougatbasis.....	0,81	2,08	1,16	(0,98)	(1,68)	2,29	1,50	2,75	3,17
106	Schokoladen und andere Schokoladenerzeugnisse.....	6,33	9,89	6,70	6,02	8,62	10,63	8,64	11,28	14,20
107	Süßwaren.....	5,21	7,62	5,37	5,02	6,36	8,15	6,90	8,22	11,33
108	Speiseeis (einschl. Sorbets).....	2,22	3,59	2,22	2,08	(2,62)	3,91	3,15	4,25	4,99
109	Süßstoffe, Zuckeraustauschstoffe.....	0,13	0,18	(0,12)	/	/	0,19	(0,12)	(0,21)	(0,31)
110	Nahrungsmittel a. n. g.	12,04	18,14	12,45	11,51	15,10	19,48	19,05	18,54	23,24
111	Soßen, Würzen und Würzmittel.....	4,18	6,32	4,19	3,79	5,33	6,82	5,88	7,05	8,71
112	Speisesalz, Küchenkräuter und Gewürze.....	1,98	2,19	1,47	1,32	(1,89)	2,36	2,35	2,19	2,84
113	homogenisierte Säuglings- und Kleinkindernahrung.....	0,67	3,50	(1,68)	/	/	3,93	4,75	3,06	(4,12)
114	Fertiggerichte a. n. g.	1,60	1,98	1,45	(1,37)	(1,68)	2,10	2,12	1,98	2,38
115	Suppen, diätetische Zubereitungen u. a. Nahrungsmittelzubereitungen.....	3,03	3,16	2,18	2,13	(2,33)	3,39	2,97	3,41	4,44
116	Nahrungsmittel o. n. Bez.	0,57	(1,00)	/	/	/	(0,88)	/	/	/

Die Fußnoten folgen auf der letzten Seite dieser Tabelle.

Einkommens- und Verbrauchsstichprobe

1 Aufwendungen privater Haushalte für Nahrungsmittel, Getränke und Tabakwaren 2013

1.6 von Alleinerziehenden und Paaren mit Kindern

1.6.1 Angaben in Euro

Lfd. Nr.	Gegenstand der Nachweisung	Haushalte insgesamt	Darunter nach Alleinerziehenden und Paaren mit Kind(ern)							
			zusammen	Alleinerziehende ¹	davon mit ... Kind(ern) ¹		Paare mit Kind(ern) ²	davon mit ... Kind(ern) ²		
					1	2 und mehr		1	2	3 und mehr
je Haushalt und Monat in EUR										
117	Alkoholfreie Getränke.....	31,62	46,13	30,27	27,12	39,22	49,85	44,29	51,36	60,66
118	Kaffee, Tee und Kakao.....	10,25	11,60	7,99	7,23	10,15	12,45	11,40	12,62	14,82
119	Röstkaffee, Kaffee pads und -kapseln.....	6,81	7,57	4,83	4,20	(6,61)	8,22	7,19	8,47	10,30
120	Kaffee-Extrakte und -Essenzen.....	0,46	0,38	/	/	/	0,38	(0,35)	(0,40)	/
121	Kaffeemittel (z. B. Getreidekaffee, Kaffeemittelmischungen).....	0,54	0,70	(0,35)	(0,30)	/	0,78	0,88	0,80	(0,44)
122	Tee (z. B. grüner und schwarzer Tee).....	0,72	0,76	(0,64)	(0,60)	/	0,78	0,76	0,77	(0,89)
123	teeähnliche Erzeugnisse (z. B. Früchtetees, lösliche Tees dieser Art).....	1,36	1,54	1,34	1,31	(1,42)	1,59	1,67	1,39	1,92
124	Kakao und Kakaopulver mit Zusatz von Zucker o. a. Süßmitteln.....	0,36	0,65	(0,45)	(0,35)	(0,74)	0,70	0,55	0,78	(0,85)
125	Mineralwasser, Limonaden, Frucht- und Gemüsesäfte.....	21,37	34,53	22,28	19,89	29,07	37,40	32,89	38,74	45,83
126	Mineralwasser.....	7,71	10,43	5,66	5,43	(6,30)	11,55	9,78	12,26	14,34
127	koffeinhaltige Erfrischungsgetränke mit Kohlensäure.....	3,13	5,10	3,02	2,95	(3,23)	5,58	5,40	5,39	6,61
128	andere Erfrischungsgetränke mit Kohlensäure.....	3,06	6,02	4,44	3,85	(6,12)	6,39	5,14	6,99	8,12
129	Erfrischungsgetränke ohne Kohlensäure.....	0,77	1,53	1,34	(0,96)	(2,44)	1,57	1,43	1,65	(1,73)
130	Energy-Drinks.....	0,31	0,38	/	/	/	0,42	(0,45)	(0,46)	/
131	andere Erfrischungsgetränke (z. B. Brausepulver).....	0,07	(0,09)	/	/	/	(0,09)	(0,10)	(0,06)	/
132	Fruchtsäfte, Fruchtnektare und Fruchtsaftgetränke.....	5,63	9,84	6,53	5,73	8,80	10,62	9,24	10,88	13,60
133	Gemüsesäfte.....	0,23	0,29	(0,15)	/	/	0,32	(0,42)	(0,25)	/
134	Säfte o. n. Bez.	0,46	0,85	(0,87)	(0,64)	/	0,85	0,93	0,80	(0,77)
135	Alkoholische Getränke.....	26,26	24,55	10,65	10,93	(9,86)	27,80	27,20	27,95	29,02
136	Spirituosen.....	4,38	3,53	(1,30)	(1,16)	/	4,06	4,17	4,16	(3,47)
137	Wein.....	12,56	10,86	6,75	7,28	(5,23)	11,82	11,64	11,56	13,02
138	Traubenwein.....	10,90	9,36	5,24	5,66	(4,03)	10,33	10,52	9,66	11,65
139	Wein aus anderen Früchten.....	0,20	(0,19)	/	/	/	(0,19)	/	(0,17)	/
140	Wein mit einem Alkoholgehalt von mehr als 15 % vol. (z. B. Sherry).....	0,20	(0,06)	/	/	/	/	/	/	-
141	andere weinhaltige Getränke.....	0,43	0,58	(0,60)	(0,53)	/	0,58	(0,59)	(0,62)	/
142	Weine o. n. Bez.	0,84	(0,66)	/	/	/	(0,66)	(0,30)	(1,01)	/
143	Bier, auch alkoholfrei.....	9,32	10,15	2,60	(2,49)	(2,91)	11,93	11,39	12,23	12,53
144	Tabakwaren.....	17,25	19,43	(19,54)	(17,47)	/	19,40	23,31	17,40	(14,42)
145	Zigaretten.....	13,18	15,70	(16,55)	(13,79)	/	15,50	17,79	14,73	(11,48)
146	Zigarren, Zigarillos und Stumpfen.....	0,48	/	/	/	-	/	/	/	/
147	anderer Tabak und Zigarettenpapier.....	3,59	3,50	(2,91)	/	/	3,64	(5,11)	(2,56)	/
Nachrichtlich:										
148	Verzehr von Speisen und Getränken außer Haus, Lieferservices ³	97,67	112,80	59,57	55,89	(70,02)	125,28	114,11	130,03	142,19
149	Restaurants, Cafes, Eisdielen, Gaststätten, Hotels.....	65,40	58,19	26,75	25,67	(29,84)	65,57	63,87	65,73	69,67
150	Bringdienste, Pizza- und Partyservice.....	5,01	7,63	(4,46)	(4,60)	/	8,37	9,00	8,91	(5,19)
151	Schnellgaststätte, Imbissstand, Fastfoodrestaurant.....	17,65	27,29	16,55	14,01	(23,79)	29,80	27,30	31,08	33,02
152	Kantinen, Werksküchen.....	5,95	8,07	(3,52)	(4,04)	/	9,14	7,54	9,66	(12,02)
153	Mensen, Militärcasinos, Offiziersmessen.....	1,25	0,88	(0,98)	/	/	(0,85)	(0,82)	(0,87)	/
154	Schulkantine, Kindergarten, -tagesstätte, -hort.....	2,15	10,48	7,27	(7,02)	(7,99)	11,23	5,43	13,32	(21,03)
155	Außer Haus Verzehr o. n. Bez.	0,26	(0,26)	/	/	/	/	/	/	/
156	Käufe im Ausland ⁴	14,95	14,18	(4,52)	/	/	16,45	(15,40)	16,00	(20,52)

1 Ledige(s) Kind(er) unter 18 Jahren. – 2 Ledige(s) Kind(er) unter 18 Jahren der Haupteinkommensbezieher/-innen oder der Ehe- bzw. Lebenspartner/-innen. – 3 Diese Positionen gehören lt. SEA 2013 zur Inanspruchnahme von Gaststättendienstleistungen. – 4 Einschließlich Verzehr von Speisen und Getränken außer Haus, Lieferservices.

Einkommens- und Verbrauchsstichprobe

1 Aufwendungen privater Haushalte für Nahrungsmittel, Getränke und Tabakwaren 2013

1.6 von Alleinerziehenden und Paaren mit Kindern

1.6.2 Angaben über die gekaufte Menge

Lfd. Nr.	Gegenstand der Nachweisung	Einheit	Haushalte insgesamt	Darunter nach Alleinerziehenden und Paaren mit Kind(ern)							
				zusammen	Alleinerziehende ¹	davon mit ... Kind(ern) ¹		Paare mit Kind(ern) ²	davon mit ... Kind(ern) ²		
						1	2 und mehr		1	2	3 und mehr
1	Erfasste Haushalte (Anzahl).....		11 648	2 227	384	266	118	1 843	774	809	260
2	Hochgerechnete Haushalte (1 000).....		39 326	7 001	1 330	984	346	5 671	2 364	2 429	879
Menge je Haushalt und Monat											
3	Nahrungsmittel, Getränke und Tabakwaren.....	X	X	X	X	X	X	X	X	X	X
4	Nahrungsmittel und alkoholfreie Getränke.....	X	X	X	X	X	X	X	X	X	X
5	dar. Nahrungsmittel.....	X	X	X	X	X	X	X	X	X	X
6	alkoholische Getränke, Tabakwaren.....	X	X	X	X	X	X	X	X	X	X
7	Brot und Getreideerzeugnisse.....	X	X	X	X	X	X	X	X	X	X
8	Reis und -zubereitungen.....	X	X	X	X	X	X	X	X	X	X
9	dar. Reis.....	g	285	470	403	(415)	(367)	486	431	476	664
10	Mehl u. a. Getreideerzeugnisse.....	g	842	1 336	841	751	(1 096)	1 452	1 032	1 430	2 644
11	dar. Weizenmehl.....	g	652	1 052	655	609	(785)	1 145	809	1 172	1 974
12	Brot und Brötchen.....	X	X	X	X	X	X	X	X	X	X
13	Brot (inkl. Brot o. n. Bez.).....	X	X	X	X	X	X	X	X	X	X
	darunter:										
14	Weißbrot (ohne Toastbrot).....	g	417	641	346	270	(563)	710	563	723	1 068
15	Roggen- und Mischbrot.....	g	1 616	2 150	1 270	1 124	(1 686)	2 356	1 969	2 484	3 045
16	Schrot- und Vollkornbrot.....	g	760	916	745	671	(954)	956	883	930	1 221
17	Brötchen.....	X	X	X	X	X	X	X	X	X	X
18	andere Backwaren.....	X	X	X	X	X	X	X	X	X	X
	darunter:										
19	Knäcke Brot.....	g	67	82	(60)	(61)	/	88	52	94	(163)
20	Toastbrot.....	g	650	1 240	1 025	881	(1 434)	1 290	962	1 482	1 642
21	Pizza, Quiches u. Ä.	X	X	X	X	X	X	X	X	X	X
22	Teigwaren und Zubereitungen aus Teigwaren.....	X	X	X	X	X	X	X	X	X	X
23	dar. Teigwaren (z. B. Nudeln) und Couscous.....	g	990	1 808	1 138	1 014	(1 489)	1 965	1 601	2 104	2 556
24	Frühstückszubereitungen.....	g	571	1 050	720	604	(1 053)	1 128	791	1 203	1 826
25	andere Getreideprodukte.....	X	X	X	X	X	X	X	X	X	X
26	Fleisch und Fleischwaren.....	X	X	X	X	X	X	X	X	X	X
27	Rind- und Kalbfleisch (ohne Innereien).....	g	574	722	461	446	(505)	783	744	749	982
28	dar. Kalbfleisch.....	g	15	(19)	/	/	/	(23)	/	/	/
29	Schweinefleisch (ohne Innereien, einschl. Hackfleisch).....	g	1 036	1 266	706	664	(825)	1 398	1 206	1 487	1 666
30	Schaf- und Ziegenfleisch (einschl. Hackfleisch).....	g	40	(41)	/	/	/	(46)	(59)	(39)	/
31	Geflügelfleisch (ohne Straußenfleisch).....	g	843	1 220	759	673	(1 002)	1 328	1 189	1 339	1 672
32	andere Fleischprodukte.....	g	56	(29)	/	/	/	(36)	(49)	/	/
33	Innereien u. a. Schlachtnebenprodukte.....	g	52	35	/	/	/	(34)	(38)	(23)	/
34	getrocknete, gesalzene, geräucherte u. a. Fleisch- und Wurstwaren.....	g	2 648	3 693	2 289	2 010	3 083	4 023	3 405	4 234	5 101
35	getrocknete, gesalzene, geräucherte Fleisch- und Wurstwaren (z. B. Salami, Speck, Schinken).....	g	1 063	1 489	970	840	1 340	1 611	1 407	1 669	1 996
36	andere Wurstwaren (auch Wurstkonserven).....	g	1 464	2 012	1 214	1 058	1 658	2 200	1 846	2 300	2 873
37	Wurst o. n. Bez.	g	120	192	(105)	(112)	/	212	152	264	(232)
38	anderes konserviertes oder verarbeitetes Fleisch und Zubereitungen aus Fleisch.....	X	X	X	X	X	X	X	X	X	X
39	Fleisch, Fleischwaren (ohne Wurst) o. n. Bez.	X	X	X	X	X	X	X	X	X	X

Die Fußnoten folgen auf der letzten Seite dieser Tabelle.

Einkommens- und Verbrauchsstichprobe

1 Aufwendungen privater Haushalte für Nahrungsmittel, Getränke und Tabakwaren 2013

1.6 von Alleinerziehenden und Paaren mit Kindern

1.6.2 Angaben über die gekaufte Menge

Lfd. Nr.	Gegenstand der Nachweisung	Einheit	Haushalte insgesamt	Darunter nach Alleinerziehenden und Paaren mit Kind(ern)							
				zusammen	Alleinerziehende ¹	davon mit ... Kind(ern) ¹		Paare mit Kind(ern) ²	davon mit ... Kind(ern) ²		
						1	2 und mehr		1	2	3 und mehr
Menge je Haushalt und Monat											
40	Fisch, Fischwaren und Meeresfrüchte.....	X	X	X	X	X	X	X	X	X	X
41	Fische (auch lebend) und Fischfilets (nicht paniert).....	g	332	358	224	221	(231)	390	358	390	474
42	Krusten-, Krebs- u. a. Meeresfrüchte, frisch, gekühlt oder tiefgefroren.....	X	X	X	X	X	X	X	X	X	X
43	Fische u. a. Meeresfrüchte, getrocknet, geräuchert, gesalzen.....	X	X	X	X	X	X	X	X	X	X
44	Konserven u. a. Zubereitungen von Fisch u. a. Meeresfrüchten.....	X	X	X	X	X	X	X	X	X	X
45	Molkereiprodukte und Eier.....	X	X	X	X	X	X	X	X	X	X
46	Milch (ohne Sojamilch).....	l	7,9	14,8	10,1	8,7	13,9	16,0	12,2	17,0	22,9
47	Dauermilch (z. B. Kondensmilch, Milchpulver).....	X	X	X	X	X	X	X	X	X	X
48	Joghurt, Kefir und Trinkjoghurt (auch mit Zusätzen).....	g	2 311	3 601	2 218	2 056	2 681	3 925	3 077	4 326	5 100
49	Käse und Quark.....	X	X	X	X	X	X	X	X	X	X
50	Käse.....	g	1 465	2 015	1 259	1 134	1 613	2 192	1 890	2 313	2 670
51	Friskäse und -zubereitungen, Quark.....	g	1 180	1 454	1 025	1 003	1 086	1 555	1 388	1 582	1 925
52	Käse, be- und verarbeitet (z. B. Backcamembert).....	g	0	0	(0)	(0)	/	0	0	0	(0)
53	Käse o. n. Bez.....	g	117	147	(74)	(67)	/	164	147	175	(181)
54	andere Milchprodukte.....	X	X	X	X	X	X	X	X	X	X
55	dar. Sahne (auch Schlagrahm), saure Sahne.....	g	648	949	543	446	(818)	1 044	880	1 068	1 419
56	Eier und Eierzeugnisse.....	X	X	X	X	X	X	X	X	X	X
57	dar. Eier, frisch.....	St	21	28	20	17	27	30	24	34	37
58	Speisefette und Speiseöle.....	g	1 697	2 248	1 524	1 365	1 976	2 417	2 046	2 491	3 212
59	Butter.....	g	724	972	608	533	(819)	1 057	845	1 098	1 516
60	Margarine u. a. pflanzliche Fette (ohne Öle).....	g	546	717	513	458	(668)	765	728	773	838
61	Olivenöl.....	g	104	125	(91)	(79)	/	133	94	132	(241)
62	andere Speiseöle pflanzlichen Ursprungs (ohne Olivenöl).....	g	288	388	295	(276)	(351)	410	315	434	600
63	andere Speisefette tierischen Ursprungs.....	g	17	(10)	/	/	-	(11)	(10)	(10)	/
64	Öl o. n. Bez.	g	18	(36)	/	/	/	(41)	/	(43)	/
65	Obst.....	X	X	X	X	X	X	X	X	X	X
66	Obst, frisch oder gekühlt.....	X	X	X	X	X	X	X	X	X	X
67	Zitrusfrüchte.....	g	1 601	1 592	1 222	1 221	(1 227)	1 679	1 269	1 792	2 471
68	Orangen, Mandarinen und Clementinen.....	g	1 372	1 362	1 058	(1 055)	(1 067)	1 433	1 047	1 522	2 226
69	Pampelmusen und Grapefruits.....	g	65	66	(47)	/	/	70	(64)	(88)	/
70	Zitronen u. a. Zitrusfrüchte, z. B. Limetten.....	g	163	165	(116)	(112)	(129)	176	158	181	(209)
71	Bananen.....	g	1 538	2 307	1 417	1 224	(1 968)	2 515	2 028	2 772	3 116
72	Äpfel.....	g	2 383	2 986	1 810	1 709	(2 095)	3 262	2 547	3 589	4 279
73	Birnen.....	g	311	444	(339)	(292)	(472)	468	398	493	(588)
74	Stein- u. a. Kernobst.....	g	925	1 045	958	778	(1 472)	1 065	937	1 074	1 386
75	Beeren und Weintrauben.....	g	1 152	1 352	864	910	(733)	1 467	1 335	1 470	1 810
76	Erdbeeren.....	g	457	524	(236)	(250)	(199)	591	502	594	(822)
77	Weintrauben.....	g	515	684	495	511	(447)	728	718	722	775
78	andere Beeren.....	g	180	144	(133)	(149)	/	147	115	155	(214)
79	andere Früchte, z. B. Datteln, Feigen, Mango, Papaya, Mangostan, Guaven, Kiwis, Ananas, Melonen.....	X	X	X	X	X	X	X	X	X	X

Die Fußnoten folgen auf der letzten Seite dieser Tabelle.

Einkommens- und Verbrauchsstichprobe

1 Aufwendungen privater Haushalte für Nahrungsmittel, Getränke und Tabakwaren 2013

1.6 von Alleinerziehenden und Paaren mit Kindern

1.6.2 Angaben über die gekaufte Menge

Lfd. Nr.	Gegenstand der Nachweisung	Einheit	Haushalte insgesamt	Darunter nach Alleinerziehenden und Paaren mit Kind(ern)							
				zusammen	Alleinerziehende ¹	davon mit ... Kind(ern) ¹		Paare mit Kind(ern) ²	davon mit ... Kind(ern) ²		
						1	2 und mehr		1	2	3 und mehr
Menge je Haushalt und Monat											
80	tiefgefrorenes Obst.....	g	64	98	(95)	/	/	99	(96)	(87)	(142)
81	Trockenobst, Obstschalen, Obstkerne, Nüsse und essbare Samen.....	g	403	433	282	276	(300)	468	381	461	722
82	Obstkonserven, diätetische Zubereitungen und Küchenzutaten, auf Obst basierend.....	X	X	X	X	X	X	X	X	X	X
83	Obst o. n. Bez.	X	X	X	X	X	X	X	X	X	X
84	Gemüse, Kartoffeln.....	X	X	X	X	X	X	X	X	X	X
85	Gemüse, frisch oder gekühlt (ohne Kartoffeln, Maniok u. ä. Wurzeln und Knollen).....	g	7 612	10 125	7 621	6 748	10 106	10 712	9 340	10 973	13 680
86	Blatt- und Stielgemüse, z. B. Salat.....	g	1 214	1 503	1 142	1 035	(1 446)	1 587	1 386	1 593	2 112
87	Speisekohl.....	g	844	938	704	636	(897)	993	919	994	1 191
88	dar. Blumenkohl.....	g	183	202	(164)	(121)	/	211	204	188	(289)
89	Tomaten, Paprika, Gurken u. a. Fruchtgemüse.....	g	3 305	4 647	3 593	3 200	4 710	4 894	4 341	5 033	5 996
90	Tomaten.....	g	1 340	1 675	1 288	1 176	(1 605)	1 766	1 586	1 730	2 351
91	Paprika.....	g	577	832	536	475	(710)	901	809	926	1 082
92	Gurken.....	g	901	1 513	1 126	990	(1 514)	1 603	1 363	1 757	1 826
93	anderes Fruchtgemüse (z. B. Auberginen, Kürbisse, Zucchini).....	g	487	627	642	(559)	(880)	623	584	621	737
94	Knollen-, Wurzel- u. a. Gemüse, Pilze.....	g	2 250	3 037	2 183	1 877	3 053	3 238	2 693	3 353	4 382
95	tiefgefrorenes Gemüse.....	g	515	772	632	653	(572)	805	718	775	1 121
96	Trockengemüse, konserviertes und verarbeitetes Gemüse.....	X	X	X	X	X	X	X	X	X	X
97	Kartoffeln frisch, gekühlt und verarbeitet.....	X	X	X	X	X	X	X	X	X	X
98	Kartoffeln frisch oder gekühlt.....	g	3 882	4 350	2 904	2 543	(3 931)	4 689	3 898	5 076	5 746
99	Chips und -sticks.....	X	X	X	X	X	X	X	X	X	X
100	Maniok u. ä. Wurzeln und Knollen sowie Waren daraus.....	X	X	X	X	X	X	X	X	X	X
101	Gemüse o. n. Bez.	X	X	X	X	X	X	X	X	X	X
102	Zucker, Konfitüre, Schokolade und Süßwaren.....	X	X	X	X	X	X	X	X	X	X
103	Zucker (Rüben- und Rohrzucker).....	g	788	1 005	667	583	(905)	1 084	806	1 174	1 584
104	Konfitüre, Marmelade, Honig u. Ä.	X	X	X	X	X	X	X	X	X	X
105	dar. Brotaufstrich auf Nougatbasis.....	g	184	464	255	(213)	(375)	513	338	619	692
106	Schokoladen und andere Schokoladenerzeugnisse.....	X	X	X	X	X	X	X	X	X	X
107	Süßwaren.....	X	X	X	X	X	X	X	X	X	X
108	Speiseeis (einschl. Sorbets).....	X	X	X	X	X	X	X	X	X	X
109	Süßstoffe, Zuckeraustauschstoffe.....	X	X	X	X	X	X	X	X	X	X
110	Nahrungsmittel a. n. g.	X	X	X	X	X	X	X	X	X	X
111	Soßen, Würzen und Würzmittel.....	X	X	X	X	X	X	X	X	X	X
112	Speisesalz, Küchenkräuter und Gewürze.....	X	X	X	X	X	X	X	X	X	X
113	homogenisierte Säuglings- und Kleinkindernahrung.....	g	114	585	(261)	/	/	662	839	452	(763)
114	Fertiggerichte a. n. g.	X	X	X	X	X	X	X	X	X	X
115	Suppen, diätetische Zubereitungen u. a. Nahrungsmittelzubereitungen.....	X	X	X	X	X	X	X	X	X	X
116	Nahrungsmittel o. n. Bez.	X	X	X	X	X	X	X	X	X	X

Die Fußnoten folgen auf der letzten Seite dieser Tabelle.

Einkommens- und Verbrauchsstichprobe

1 Aufwendungen privater Haushalte für Nahrungsmittel, Getränke und Tabakwaren 2013

1.6 von Alleinerziehenden und Paaren mit Kindern

1.6.2 Angaben über die gekaufte Menge

Lfd. Nr.	Gegenstand der Nachweisung	Einheit	Haushalte insgesamt	Darunter nach Alleinerziehenden und Paaren mit Kind(ern)							
				zusammen	Alleinerziehende ¹	davon mit ... Kind(ern) ¹		Paare mit Kind(ern) ²	davon mit ... Kind(ern) ²		
						1	2 und mehr		1	2	3 und mehr
Menge je Haushalt und Monat											
117	Alkoholfreie Getränke.....	X	X	X	X	X	X	X	X	X	
118	Kaffee, Tee und Kakao.....	X	X	X	X	X	X	X	X	X	
119	Röstkaffee, Kaffeepads und -kapseln.....	g	738	765	485	444	(604)	830	741	948	
120	Kaffee-Extrakte und -Essenzen.....	g	30	27	/	/	/	27	(28)	(26)	
121	Kaffeemittel (z. B. Getreidekaffee, Kaffeemittelmischungen).....	X	X	X	X	X	X	X	X	X	
122	Tee (z. B. grüner und schwarzer Tee).....	g	32	36	(33)	(27)	/	36	38	35	
123	teeähnliche Erzeugnisse (z. B. Früchtetees, lösliche Tees dieser Art).....	g	92	108	101	97	(112)	109	92	112	
124	Kakao und Kakaopulver mit Zusatz von Zucker o. a. Süßmitteln.....	g	75	152	(99)	(69)	(184)	164	126	185	
125	Mineralwasser, Limonaden, Frucht- und Gemüsesäfte.....	X	X	X	X	X	X	X	X	X	
126	Mineralwasser.....	l	25,4	35,7	20,3	18,8	(24,7)	39,3	34,0	41,6	
127	koffeinhaltige Erfrischungsgetränke mit Kohlensäure.....	l	4,9	7,9	5,0	5,1	(4,8)	8,6	8,5	8,4	
128	andere Erfrischungsgetränke mit Kohlensäure.....	l	5,0	9,8	7,3	7,1	(8,0)	10,4	8,3	11,6	
129	Erfrischungsgetränke ohne Kohlensäure.....	l	1,2	2,2	2,0	(1,5)	(3,6)	2,3	2,0	2,4	
130	Energy-Drinks.....	l	0,2	0,2	/	/	/	0,3	(0,2)	(0,3)	
131	andere Erfrischungsgetränke (z. B. Brausepulver).....	X	X	X	X	X	X	X	X	X	
132	Fruchtsäfte, Fruchtnektare und Fruchtsaftgetränke.....	l	5,1	9,2	6,0	5,1	8,9	10,0	8,3	10,4	
133	Gemüsesäfte.....	l	0,2	0,2	(0,1)	/	/	0,2	(0,3)	(0,2)	
134	Säfte o. n. Bez.	l	0,4	0,7	(0,6)	(0,4)	/	0,7	0,7	0,7	
135	Alkoholische Getränke.....	l	11,0	10,8	4,1	4,1	(4,0)	12,4	12,3	12,4	
136	Spirituosen.....	l	0,4	0,3	(0,2)	(0,1)	/	0,4	0,4	0,4	
137	Wein.....	l	2,8	2,4	1,8	1,8	(1,6)	2,6	2,5	2,5	
138	Traubenwein.....	l	2,3	2,0	1,3	1,3	(1,2)	2,1	2,1	2,0	
139	Wein aus anderen Früchten.....	l	0,1	(0,1)	/	/	/	(0,1)	/	(0,1)	
140	Wein mit einem Alkoholgehalt von mehr als 15 % vol. (z. B. Sherry).....	l	0,0	(0,0)	/	/	/	/	/	/	
141	andere weinhaltige Getränke.....	l	0,2	0,2	(0,2)	(0,2)	/	0,2	(0,2)	(0,3)	
142	Weine o. n. Bez.	l	0,2	(0,1)	/	/	/	(0,1)	(0,1)	(0,2)	
143	Bier, auch alkoholfrei.....	l	7,8	8,0	2,2	(2,2)	(2,3)	9,4	9,4	9,5	
144	Tabakwaren.....	X	X	X	X	X	X	X	X	X	
145	Zigaretten.....	St	60	70	(73)	(63)	/	69	79	66	
146	Zigaren, Zigariillos und Stumpen.....	St	2	/	/	/	-	/	/	/	
147	anderer Tabak und Zigarettenpapier.....	X	X	X	X	X	X	X	X	X	
Nachrichtlich:											
148	Verzehr von Speisen und Getränken außer Haus, Lieferservices ³	X	X	X	X	X	X	X	X	X	
149	Restaurants, Cafes, Eisdielen, Gaststätten, Hotels.....	X	X	X	X	X	X	X	X	X	
150	Bringdienste, Pizza- und Partyservice.....	X	X	X	X	X	X	X	X	X	
151	Schnellgaststätte, Imbissstand, Fastfoodrestaurant.....	X	X	X	X	X	X	X	X	X	
152	Kantinen, Werksküchen.....	X	X	X	X	X	X	X	X	X	
153	Mensen, Militärkasinos, Offiziersmessen.....	X	X	X	X	X	X	X	X	X	
154	Schulkantine, Kindergarten, -tagesstätte, -hort.....	X	X	X	X	X	X	X	X	X	
155	Außer Haus Verzehr o. n. Bez.	X	X	X	X	X	X	X	X	X	
156	Käufe im Ausland ⁴	X	X	X	X	X	X	X	X	X	

1 Ledige(s) Kind(er) unter 18 Jahren. – 2 Ledige(s) Kind(er) unter 18 Jahren der Haupteinkommensbezieher/-innen oder der Ehe- bzw. Lebenspartner/-innen. – 3 Diese Positionen gehören lt. SEA 2013 zur Inanspruchnahme von Gaststättendienstleistungen. – 4 Einschließlich Verzehr von Speisen und Getränken außer Haus, Lieferservices.

Einkommens- und Verbrauchsstichprobe

2 Aufwendungen privater Haushalte für Nahrungsmittel, Getränke und Tabakwaren 2013 nach monatlichem Haushaltsnettoeinkommen und Haushaltstyp

2.1 Haushalte insgesamt

Lfd. Nr.	Gegenstand der Nachweisung	Haushalte insgesamt	Davon nach dem monatlichen Haushaltsnettoeinkommen von ... bis unter ... EUR							
			unter 900	900 – 1 300	1 300 – 1 500	1 500 – 2 000	2 000 – 2 600	2 600 – 3 600	3 600 – 5 000	5 000 – 18 000
1	Erfasste Haushalte (Anzahl).....	11 648	602	849	442	1 295	1 653	2 288	2 252	2 267
2	Hochgerechnete Haushalte (1 000).....	39 326	3 031	4 121	2 032	5 227	5 575	6 804	6 063	6 473
je Haushalt und Monat in EUR										
3	Nahrungsmittel, Getränke und Tabakwaren.....	300,00	149,04	174,95	202,26	222,32	274,16	326,42	381,42	461,96
4	Nahrungsmittel und alkoholfreie Getränke.....	256,49	123,21	149,92	168,97	190,77	232,39	278,86	327,80	397,75
5	Nahrungsmittel.....	224,87	106,51	132,32	148,94	167,57	204,47	243,88	286,94	348,79
6	Brot und Getreideerzeugnisse.....	40,57	18,91	24,02	26,59	29,38	34,67	44,04	52,86	64,63
7	Fleisch, Fleischwaren.....	49,91	21,64	25,92	31,68	35,80	44,87	56,85	65,54	77,96
8	Fisch, Fischwaren, Meeresfrüchte.....	8,19	3,63	4,75	5,39	6,55	7,65	9,02	9,73	12,85
9	Molkereiprodukte und Eier.....	37,24	18,06	21,92	24,29	26,93	33,21	39,77	47,66	59,41
10	Speisefette und -öle.....	6,69	3,55	4,21	4,93	5,35	6,41	7,37	8,20	9,50
11	Obst.....	22,86	11,10	14,40	16,22	18,21	21,89	23,79	28,13	34,52
12	Gemüse, Kartoffeln.....	29,25	14,73	18,47	19,75	22,55	27,74	31,11	36,43	43,91
13	Zucker, Konfitüre, Schokolade und Süßwaren.....	18,12	7,96	10,53	11,97	13,31	17,03	19,47	23,20	28,30
14	Nahrungsmittel a. n. g.	12,04	6,91	8,10	8,12	9,48	11,00	12,46	15,21	17,72
15	alkoholfreie Getränke.....	31,62	16,70	17,59	20,03	23,20	27,92	34,99	40,86	48,96
16	Kaffee, Tee, Kakao.....	10,25	5,98	6,60	7,18	7,88	9,66	11,42	12,71	14,40
17	Mineralwasser, Limonaden, Frucht- und Gemüsesäfte.....	21,37	10,72	11,00	12,85	15,33	18,26	23,57	28,15	34,56
18	Alkoholische Getränke, Tabakwaren.....	43,51	25,83	25,04	33,29	31,55	41,76	47,56	53,62	64,22
19	alkoholische Getränke.....	26,26	11,54	12,49	14,90	15,65	23,01	28,28	34,31	47,19
20	Tabakwaren.....	17,25	14,28	12,55	18,38	15,90	18,75	19,29	19,31	17,02
Nachrichtlich:										
21	Verzehr von Speisen und Getränken außer Haus, Lieferservices ¹	97,67	25,08	37,80	40,11	62,44	77,64	98,05	135,11	198,07
22	Käufe im Ausland ²	14,95	(2,94)	(5,07)	(5,56)	7,87	11,60	13,15	19,78	35,79
je Haushalt und Monat in %										
23	Nahrungsmittel, Getränke und Tabakwaren.....	100	100	100	100	100	100	100	100	100
24	Nahrungsmittel und alkoholfreie Getränke.....	85,5	82,7	85,7	83,5	85,8	84,8	85,4	85,9	86,1
25	Nahrungsmittel.....	75,0	71,5	75,6	73,6	75,4	74,6	74,7	75,2	75,5
26	Brot und Getreideerzeugnisse.....	13,5	12,7	13,7	13,1	13,2	12,6	13,5	13,9	14,0
27	Fleisch, Fleischwaren.....	16,6	14,5	14,8	15,7	16,1	16,4	17,4	17,2	16,9
28	Fisch, Fischwaren, Meeresfrüchte.....	2,7	2,4	2,7	2,7	2,9	2,8	2,8	2,6	2,8
29	Molkereiprodukte und Eier.....	12,4	12,1	12,5	12,0	12,1	12,1	12,2	12,5	12,9
30	Speisefette und -öle.....	2,2	2,4	2,4	2,4	2,4	2,3	2,3	2,1	2,1
31	Obst.....	7,6	7,5	8,2	8,0	8,2	8,0	7,3	7,4	7,5
32	Gemüse, Kartoffeln.....	9,7	9,9	10,6	9,8	10,1	10,1	9,5	9,5	9,5
33	Zucker, Konfitüre, Schokolade und Süßwaren.....	6,0	5,3	6,0	5,9	6,0	6,2	6,0	6,1	6,1
34	Nahrungsmittel a. n. g.	4,0	4,6	4,6	4,0	4,3	4,0	3,8	4,0	3,8
35	alkoholfreie Getränke.....	10,5	11,2	10,1	9,9	10,4	10,2	10,7	10,7	10,6
36	Kaffee, Tee, Kakao.....	3,4	4,0	3,8	3,6	3,5	3,5	3,5	3,3	3,1
37	Mineralwasser, Limonaden, Frucht- und Gemüsesäfte.....	7,1	7,2	6,3	6,4	6,9	6,7	7,2	7,4	7,5
38	Alkoholische Getränke, Tabakwaren.....	14,5	17,3	14,3	16,5	14,2	15,2	14,6	14,1	13,9
39	alkoholische Getränke.....	8,8	7,7	7,1	7,4	7,0	8,4	8,7	9,0	10,2
40	Tabakwaren.....	5,8	9,6	7,2	9,1	7,2	6,8	5,9	5,1	3,7
Nachrichtlich:										
41	Verzehr von Speisen und Getränken außer Haus, Lieferservices ¹	X	X	X	X	X	X	X	X	X
42	Käufe im Ausland ²	X	X	X	X	X	X	X	X	X

1 Diese Positionen gehören lt. SEA 2013 zur Inanspruchnahme von Gaststättendienstleistungen. – 2 Einschließlich Verzehr von Speisen und Getränken außer Haus, Lieferservices.

2 **Aufwendungen privater Haushalte für Nahrungsmittel, Getränke und Tabakwaren 2013****nach monatlichem Haushaltsnettoeinkommen und Haushaltstyp**

2.2 Alleinlebende

Lfd. Nr.	Gegenstand der Nachweisung	Haushalte insgesamt	Davon nach dem monatlichen Haushaltsnettoeinkommen								
			von ... bis unter ... EUR								
			unter 900	900 – 1 300	1 300 – 1 500	1 500 – 2 000	2 000 – 2 600	2 600 – 3 600	3 600 – 5 000	5 000 – 18 000	
1	Erfasste Haushalte (Anzahl).....	3 777	564	649	278	698	667	544	260	117	
2	Hochgerechnete Haushalte (1 000).....	16 009	2 903	3 299	1 345	3 127	2 428	1 661	809	436	
je Haushalt und Monat in EUR											
3	Nahrungsmittel, Getränke und Tabakwaren.....	174,06	144,07	157,20	169,15	177,60	190,17	202,99	219,45	206,72	
4	Nahrungsmittel und alkoholfreie Getränke.....	146,21	118,29	134,86	141,27	149,93	159,25	171,86	179,02	175,46	
5	Nahrungsmittel.....	127,74	102,05	119,45	124,39	130,93	138,70	150,22	153,03	155,26	
6	Brot und Getreideerzeugnisse.....	23,05	18,17	22,17	23,32	23,55	23,69	28,36	27,42	26,06	
7	Fleisch, Fleischwaren.....	24,51	20,63	22,50	23,84	25,75	25,79	28,19	29,16	28,77	
8	Fisch, Fischwaren, Meeresfrüchte.....	5,05	3,57	4,33	5,02	5,41	5,49	6,66	6,20	(7,00)	
9	Molkereiprodukte und Eier.....	21,19	17,21	19,88	19,69	21,52	22,82	25,18	24,90	28,62	
10	Speisefette und -öle.....	3,82	3,37	3,79	4,02	3,97	3,73	4,28	3,91	(4,10)	
11	Obst.....	14,78	10,81	13,50	14,86	15,07	17,35	16,68	19,01	19,19	
12	Gemüse, Kartoffeln.....	17,19	14,20	16,47	16,48	17,36	18,95	19,58	19,75	19,70	
13	Zucker, Konfitüre, Schokolade und Süßwaren.....	10,70	7,69	9,67	10,58	10,91	12,67	12,99	13,27	12,76	
14	Nahrungsmittel a. n. g.	7,45	6,38	7,13	6,58	7,40	8,21	8,29	9,41	(9,05)	
15	alkoholfreie Getränke.....	18,48	16,24	15,41	16,88	19,01	20,55	21,64	25,99	20,20	
16	Kaffee, Tee, Kakao.....	6,83	5,86	6,03	6,48	6,75	7,59	7,45	10,09	(8,35)	
17	Mineralwasser, Limonaden, Frucht- und Gemüsesäfte.....	11,65	10,39	9,38	10,40	12,25	12,96	14,18	15,90	11,85	
18	Alkoholische Getränke, Tabakwaren.....	27,84	25,78	22,34	27,89	27,67	30,92	31,14	40,44	(31,26)	
19	alkoholische Getränke.....	15,39	11,38	11,13	14,47	13,25	18,40	21,36	28,01	(29,40)	
20	Tabakwaren.....	12,46	14,40	11,21	(13,41)	14,43	12,52	(9,78)	(12,42)	/	
Nachrichtlich:											
21	Verzehr von Speisen und Getränken außer Haus, Lieferservices ¹	61,79	24,42	37,17	40,12	65,70	82,25	96,10	128,05	168,01	
22	Käufe im Ausland ²	7,73	(2,89)	(4,01)	(4,24)	(7,47)	(9,77)	(13,30)	(23,09)	/	
je Haushalt und Monat in %											
23	Nahrungsmittel, Getränke und Tabakwaren.....	100	100	100	100	100	100	100	100	100	
24	Nahrungsmittel und alkoholfreie Getränke.....	84,0	82,1	85,8	83,5	84,4	83,7	84,7	81,6	84,9	
25	Nahrungsmittel.....	73,4	70,8	76,0	73,5	73,7	72,9	74,0	69,7	75,1	
26	Brot und Getreideerzeugnisse.....	13,2	12,6	14,1	13,8	13,3	12,5	14,0	12,5	12,6	
27	Fleisch, Fleischwaren.....	14,1	14,3	14,3	14,1	14,5	13,6	13,9	13,3	13,9	
28	Fisch, Fischwaren, Meeresfrüchte.....	2,9	2,5	2,8	3,0	3,0	2,9	3,3	2,8	(3,4)	
29	Molkereiprodukte und Eier.....	12,2	11,9	12,6	11,6	12,1	12,0	12,4	11,3	13,8	
30	Speisefette und -öle.....	2,2	2,3	2,4	2,4	2,2	2,0	2,1	1,8	(2,0)	
31	Obst.....	8,5	7,5	8,6	8,8	8,5	9,1	8,2	8,7	9,3	
32	Gemüse, Kartoffeln.....	9,9	9,9	10,5	9,7	9,8	10,0	9,6	9,0	9,5	
33	Zucker, Konfitüre, Schokolade und Süßwaren.....	6,1	5,3	6,2	6,3	6,1	6,7	6,4	6,0	6,2	
34	Nahrungsmittel a. n. g.	4,3	4,4	4,5	3,9	4,2	4,3	4,1	4,3	(4,4)	
35	alkoholfreie Getränke.....	10,6	11,3	9,8	10,0	10,7	10,8	10,7	11,8	9,8	
36	Kaffee, Tee, Kakao.....	3,9	4,1	3,8	3,8	3,8	4,0	3,7	4,6	(4,0)	
37	Mineralwasser, Limonaden, Frucht- und Gemüsesäfte.....	6,7	7,2	6,0	6,1	6,9	6,8	7,0	7,2	5,7	
38	Alkoholische Getränke, Tabakwaren.....	16,0	17,9	14,2	16,5	15,6	16,3	15,3	18,4	(15,1)	
39	alkoholische Getränke.....	8,8	7,9	7,1	8,6	7,5	9,7	10,5	12,8	(14,2)	
40	Tabakwaren.....	7,2	10,0	7,1	(7,9)	8,1	6,6	(4,8)	(5,7)	/	
Nachrichtlich:											
41	Verzehr von Speisen und Getränken außer Haus, Lieferservices ¹	X	X	X	X	X	X	X	X	X	X
42	Käufe im Ausland ²	X	X	X	X	X	X	X	X	X	X

1 Diese Positionen gehören lt. SEA 2013 zur Inanspruchnahme von Gaststättendienstleistungen. – 2 Einschließlich Verzehr von Speisen und Getränken außer Haus, Lieferservices.

Einkommens- und Verbrauchsstichprobe

2 **Aufwendungen privater Haushalte für Nahrungsmittel, Getränke und Tabakwaren 2013**

nach monatlichem Haushaltsnettoeinkommen und Haushaltstyp

2.3 Alleinlebende Frau

Lfd. Nr.	Gegenstand der Nachweisung	Haushalte insgesamt	Davon nach dem monatlichen Haushaltsnettoeinkommen von ... bis unter ... EUR								
			unter 900	900 – 1 300	1 300 – 1 500	1 500 – 2 000	2 000 – 2 600	2 600 – 3 600	3 600 – 5 000		
1	Erfasste Haushalte (Anzahl).....	2 435	324	453	200	478	472	325	126	(57)	
2	Hochgerechnete Haushalte (1 000).....	10 369	1 693	2 327	951	2 089	1 715	1 015	365	(214)	
je Haushalt und Monat in EUR											
3	Nahrungsmittel, Getränke und Tabakwaren.....	172,05	137,13	156,78	166,20	177,04	187,47	202,43	232,71	(220,49)	
4	Nahrungsmittel und alkoholfreie Getränke.....	149,67	119,99	138,93	145,12	153,27	159,61	176,47	199,49	(194,90)	
5	Nahrungsmittel.....	131,94	104,62	123,96	127,66	135,09	140,33	156,50	169,74	(175,01)	
6	Brot und Getreideerzeugnisse.....	22,52	17,44	22,04	22,26	22,69	22,74	28,83	27,56	(26,99)	
7	Fleisch, Fleischwaren.....	23,61	19,34	22,11	22,77	25,19	24,35	26,59	29,95	(31,37)	
8	Fisch, Fischwaren, Meeresfrüchte.....	4,97	3,37	4,45	4,47	5,18	5,46	7,04	(6,25)	(7,47)	
9	Molkereiprodukte und Eier.....	22,28	17,79	20,77	21,26	22,28	23,42	27,33	29,42	(33,61)	
10	Speisefette und -öle.....	4,10	3,62	4,08	4,37	4,18	3,96	4,49	4,57	(4,79)	
11	Obst.....	16,74	13,03	15,10	16,87	17,13	18,77	19,07	22,50	(22,26)	
12	Gemüse, Kartoffeln.....	18,75	15,65	17,39	17,68	19,52	19,71	21,58	24,53	(24,12)	
13	Zucker, Konfitüre, Schokolade und Süßwaren.....	11,71	8,22	10,59	11,46	12,00	13,79	13,78	16,06	(16,01)	
14	Nahrungsmittel a. n. g.	7,26	6,16	7,44	6,53	6,91	8,12	7,79	8,89	(8,40)	
15	alkoholfreie Getränke.....	17,73	15,36	14,96	17,45	18,17	19,28	19,97	29,75	(19,89)	
16	Kaffee, Tee, Kakao.....	7,39	6,62	6,46	6,91	7,01	8,23	7,67	(14,24)	(9,77)	
17	Mineralwasser, Limonaden, Frucht- und Gemüsesäfte.....	10,34	8,74	8,50	10,54	11,16	11,06	12,30	15,51	(10,12)	
18	Alkoholische Getränke, Tabakwaren.....	22,38	17,14	17,86	21,09	23,78	27,86	25,97	(33,22)	(25,59)	
19	alkoholische Getränke.....	11,67	6,12	8,52	11,27	10,86	15,18	17,64	(22,90)	(24,00)	
20	Tabakwaren.....	10,71	(11,02)	(9,34)	(9,82)	(12,92)	(12,68)	(8,32)	/	/	
Nachrichtlich:											
21	Verzehr von Speisen und Getränken außer Haus, Lieferservices ¹	52,32	21,02	31,72	36,34	56,67	73,75	81,17	99,77	(163,16)	
22	Käufe im Ausland ²	6,18	/	(3,82)	/	(7,94)	(9,09)	(9,34)	/	/	
je Haushalt und Monat in %											
23	Nahrungsmittel, Getränke und Tabakwaren.....	100	100	100	100	100	100	100	100	(100)	
24	Nahrungsmittel und alkoholfreie Getränke.....	87,0	87,5	88,6	87,3	86,6	85,1	87,2	85,7	(88,4)	
25	Nahrungsmittel.....	76,7	76,3	79,1	76,8	76,3	74,9	77,3	72,9	(79,4)	
26	Brot und Getreideerzeugnisse.....	13,1	12,7	14,1	13,4	12,8	12,1	14,2	11,8	(12,2)	
27	Fleisch, Fleischwaren.....	13,7	14,1	14,1	13,7	14,2	13,0	13,1	12,9	(14,2)	
28	Fisch, Fischwaren, Meeresfrüchte.....	2,9	2,5	2,8	2,7	2,9	2,9	3,5	(2,7)	(3,4)	
29	Molkereiprodukte und Eier.....	13,0	13,0	13,2	12,8	12,6	12,5	13,5	12,6	(15,2)	
30	Speisefette und -öle.....	2,4	2,6	2,6	2,6	2,4	2,1	2,2	2,0	(2,2)	
31	Obst.....	9,7	9,5	9,6	10,2	9,7	10,0	9,4	9,7	(10,1)	
32	Gemüse, Kartoffeln.....	10,9	11,4	11,1	10,6	11,0	10,5	10,7	10,5	(10,9)	
33	Zucker, Konfitüre, Schokolade und Süßwaren.....	6,8	6,0	6,8	6,9	6,8	7,4	6,8	6,9	(7,3)	
34	Nahrungsmittel a. n. g.	4,2	4,5	4,7	3,9	3,9	4,3	3,8	3,8	(3,8)	
35	alkoholfreie Getränke.....	10,3	11,2	9,5	10,5	10,3	10,3	9,9	12,8	(9,0)	
36	Kaffee, Tee, Kakao.....	4,3	4,8	4,1	4,2	4,0	4,4	3,8	(6,1)	(4,4)	
37	Mineralwasser, Limonaden, Frucht- und Gemüsesäfte.....	6,0	6,4	5,4	6,3	6,3	5,9	6,1	6,7	(4,6)	
38	Alkoholische Getränke, Tabakwaren.....	13,0	12,5	11,4	12,7	13,4	14,9	12,8	(14,3)	(11,6)	
39	alkoholische Getränke.....	6,8	4,5	5,4	6,8	6,1	8,1	8,7	(9,8)	(10,9)	
40	Tabakwaren.....	6,2	(8,0)	(6,0)	(5,9)	(7,3)	(6,8)	(4,1)	/	/	
Nachrichtlich:											
41	Verzehr von Speisen und Getränken außer Haus, Lieferservices ¹	X	X	X	X	X	X	X	X	X	
42	Käufe im Ausland ²	X	X	X	X	X	X	X	X	X	

1 Diese Positionen gehören lt. SEA 2013 zur Inanspruchnahme von Gaststättendienstleistungen. – 2 Einschließlich Verzehr von Speisen und Getränken außer Haus, Lieferservices.

Einkommens- und Verbrauchsstichprobe

2 Aufwendungen privater Haushalte für Nahrungsmittel, Getränke und Tabakwaren 2013

nach monatlichem Haushaltsnettoeinkommen und Haushaltstyp

2.4 Alleinlebender Mann

Lfd. Nr.	Gegenstand der Nachweisung	Haushalte insgesamt	Davon nach dem monatlichen Haushaltsnettoeinkommen von ... bis unter ... EUR							
			unter 900	900 – 1 300	1 300 – 1 500	1 500 – 2 000	2 000 – 2 600	2 600 – 3 600	3 600 – 5 000	
1	Erfasste Haushalte (Anzahl).....	1 342	240	196	(78)	220	195	219	134	(60)
2	Hochgerechnete Haushalte (1 000).....	5 640	1 210	972	(394)	1 038	713	646	444	(223)
je Haushalt und Monat in EUR										
3	Nahrungsmittel, Getränke und Tabakwaren.....	177,75	153,79	158,20	(176,27)	178,73	196,65	203,87	208,56	(193,51)
4	Nahrungsmittel und alkoholfreie Getränke.....	139,86	115,93	125,12	(131,98)	143,23	158,37	164,61	162,19	(156,79)
5	Nahrungsmittel.....	120,01	98,45	108,64	(116,49)	122,54	134,78	140,35	139,29	(136,30)
6	Brot und Getreideerzeugnisse.....	24,04	19,19	22,46	(25,88)	25,27	25,97	27,62	27,30	(25,18)
7	Fleisch, Fleischwaren.....	26,14	22,44	23,44	(26,41)	26,87	29,27	30,70	28,51	(26,27)
8	Fisch, Fischwaren, Meeresfrüchte.....	5,19	3,87	4,06	(6,33)	5,86	5,58	6,06	(6,16)	(6,55)
9	Molkereiprodukte und Eier.....	19,18	16,41	17,74	(15,91)	20,01	21,37	21,79	21,17	(23,83)
10	Speisefette und -öle.....	3,31	3,01	3,10	(3,18)	3,53	3,18	3,96	3,36	(3,45)
11	Obst.....	11,19	7,72	9,69	(10,02)	10,90	13,93	12,92	16,15	(16,24)
12	Gemüse, Kartoffeln.....	14,32	12,18	14,27	(13,60)	13,01	17,12	16,45	15,83	(15,46)
13	Zucker, Konfitüre, Schokolade und Süßwaren.....	8,83	6,95	7,48	(8,47)	8,71	9,96	11,75	10,97	(9,65)
14	Nahrungsmittel a. n. g.	7,81	6,69	6,39	(6,70)	8,38	8,42	9,09	9,84	(9,67)
15	alkoholfreie Getränke.....	19,85	17,47	16,48	(15,49)	20,68	23,58	24,26	22,89	(20,49)
16	Kaffee, Tee, Kakao.....	5,80	4,78	5,01	(5,45)	6,24	6,05	7,11	(6,68)	(6,99)
17	Mineralwasser, Limonaden, Frucht- und Gemüsesäfte.....	14,05	12,69	11,47	(10,05)	14,45	17,53	17,15	16,22	(13,50)
18	Alkoholische Getränke, Tabakwaren.....	37,89	37,86	33,08	(44,28)	35,51	38,28	39,27	46,37	(36,71)
19	alkoholische Getränke.....	22,21	18,73	17,38	(22,20)	18,05	26,15	27,20	32,21	(34,59)
20	Tabakwaren.....	15,68	(19,13)	(15,70)	/	(17,45)	(12,14)	(12,06)	/	/
Nachrichtlich:										
21	Verzehr von Speisen und Getränken außer Haus, Lieferservices ¹	79,20	29,18	50,22	(49,25)	83,86	102,68	119,54	151,29	(172,65)
22	Käufe im Ausland ²	10,57	/	/	/	/	(11,40)	(19,53)	(32,68)	/
je Haushalt und Monat in %										
23	Nahrungsmittel, Getränke und Tabakwaren.....	100	100	100	(100)	100	100	100	100	(100)
24	Nahrungsmittel und alkoholfreie Getränke.....	78,7	75,4	79,1	(74,9)	80,1	80,5	80,7	77,8	(81,0)
25	Nahrungsmittel.....	67,5	64,0	68,7	(66,1)	68,6	68,5	68,8	66,8	(70,4)
26	Brot und Getreideerzeugnisse.....	13,5	12,5	14,2	(14,7)	14,1	13,2	13,5	13,1	(13,0)
27	Fleisch, Fleischwaren.....	14,7	14,6	14,8	(15,0)	15,0	14,9	15,1	13,7	(13,6)
28	Fisch, Fischwaren, Meeresfrüchte.....	2,9	2,5	2,6	(3,6)	3,3	2,8	3,0	(3,0)	(3,4)
29	Molkereiprodukte und Eier.....	10,8	10,7	11,2	(9,0)	11,2	10,9	10,7	10,2	(12,3)
30	Speisefette und -öle.....	1,9	2,0	2,0	(1,8)	2,0	1,6	1,9	1,6	(1,8)
31	Obst.....	6,3	5,0	6,1	(5,7)	6,1	7,1	6,3	7,7	(8,4)
32	Gemüse, Kartoffeln.....	8,1	7,9	9,0	(7,7)	7,3	8,7	8,1	7,6	(8,0)
33	Zucker, Konfitüre, Schokolade und Süßwaren.....	5,0	4,5	4,7	(4,8)	4,9	5,1	5,8	5,3	(5,0)
34	Nahrungsmittel a. n. g.	4,4	4,4	4,0	(3,8)	4,7	4,3	4,5	4,7	(5,0)
35	alkoholfreie Getränke.....	11,2	11,4	10,4	(8,8)	11,6	12,0	11,9	11,0	(10,6)
36	Kaffee, Tee, Kakao.....	3,3	3,1	3,2	(3,1)	3,5	3,1	3,5	(3,2)	(3,6)
37	Mineralwasser, Limonaden, Frucht- und Gemüsesäfte.....	7,9	8,3	7,3	(5,7)	8,1	8,9	8,4	7,8	(7,0)
38	Alkoholische Getränke, Tabakwaren.....	21,3	24,6	20,9	(25,1)	19,9	19,5	19,3	22,2	(19,0)
39	alkoholische Getränke.....	12,5	12,2	11,0	(12,6)	10,1	13,3	13,3	15,4	(17,9)
40	Tabakwaren.....	8,8	(12,4)	(9,9)	/	(9,8)	(6,2)	(5,9)	/	/
Nachrichtlich:										
41	Verzehr von Speisen und Getränken außer Haus, Lieferservices ¹	X	X	X	X	X	X	X	X	X
42	Käufe im Ausland ²	X	X	X	X	X	X	X	X	X

1 Diese Positionen gehören lt. SEA 2013 zur Inanspruchnahme von Gaststättendienstleistungen. – 2 Einschließlich Verzehr von Speisen und Getränken außer Haus, Lieferservices.

2 **Aufwendungen privater Haushalte für Nahrungsmittel, Getränke und Tabakwaren 2013****nach monatlichem Haushaltsnettoeinkommen und Haushaltstyp**

2.5 Alleinerziehende mit ledigem Kind/ledigen Kindern unter 18 Jahren

Lfd. Nr.	Gegenstand der Nachweisung	Haushalte insgesamt	Davon nach dem monatlichen Haushaltsnettoeinkommen von ... bis unter ... EUR							
			unter 900	900 – 1 300	1 300 – 1 500	1 500 – 2 000	2 000 – 2 600	2 600 – 3 600	3 600 – 5 000	
1	Erfasste Haushalte (Anzahl).....	384	/	(31)	(38)	(87)	(92)	(74)	(37)	/
2	Hochgerechnete Haushalte (1 000).....	1 330	/	(179)	(215)	(344)	(287)	(168)	(68)	/
je Haushalt und Monat in EUR										
3	Nahrungsmittel, Getränke und Tabakwaren.....	266,69	/	(238,95)	(225,06)	(266,43)	(280,38)	(281,21)	(337,06)	/
4	Nahrungsmittel und alkoholfreie Getränke.....	236,50	/	(227,75)	(182,21)	(234,87)	(242,65)	(256,40)	(320,42)	/
5	Nahrungsmittel.....	206,23	/	(198,01)	(158,09)	(205,94)	(211,31)	(222,36)	(284,50)	/
6	Brot und Getreideerzeugnisse.....	40,82	/	(38,06)	(25,92)	(39,68)	(44,62)	(45,88)	(62,23)	/
7	Fleisch, Fleischwaren.....	39,42	/	(34,77)	(30,60)	(39,43)	(39,69)	(43,59)	(59,70)	/
8	Fisch, Fischwaren, Meeresfrüchte.....	5,52	/	/	/	(5,06)	(7,21)	(6,97)	(6,76)	/
9	Molkereiprodukte und Eier.....	36,54	/	(32,81)	(31,15)	(36,72)	(36,32)	(40,22)	(46,39)	/
10	Speisefette und -öle.....	5,48	/	(4,27)	(4,86)	(5,74)	(5,49)	(6,39)	(6,62)	/
11	Obst.....	19,83	/	(22,10)	(15,08)	(18,64)	(18,95)	(21,60)	(28,77)	/
12	Gemüse, Kartoffeln.....	27,80	/	(30,34)	(19,98)	(29,50)	(27,94)	(27,98)	(37,02)	/
13	Zucker, Konfitüre, Schokolade und Süßwaren.....	18,38	/	(15,73)	(14,76)	(19,21)	(20,06)	(17,89)	(21,65)	/
14	Nahrungsmittel a. n. g.	12,45	/	(15,62)	(12,31)	(11,95)	(11,04)	(11,85)	(15,38)	/
15	alkoholfreie Getränke.....	30,27	/	(29,73)	(24,11)	(28,93)	(31,34)	(34,04)	(35,92)	/
16	Kaffee, Tee, Kakao.....	7,99	/	/	(6,74)	(6,47)	(9,35)	(9,13)	(11,11)	/
17	Mineralwasser, Limonaden, Frucht- und Gemüsesäfte.....	22,28	/	(23,15)	(17,37)	(22,46)	(21,99)	(24,91)	(24,81)	/
18	Alkoholische Getränke, Tabakwaren.....	30,19	/	/	(42,85)	(31,57)	(37,74)	(24,81)	/	/
19	alkoholische Getränke.....	10,65	/	/	/	(10,58)	(14,01)	(12,63)	/	/
20	Tabakwaren.....	(19,54)	-	/	/	/	/	/	/	/
Nachrichtlich:										
21	Verzehr von Speisen und Getränken außer Haus, Lieferservices ¹	59,57	/	/	(37,87)	(49,63)	(71,02)	(96,90)	(88,35)	/
22	Käufe im Ausland ²	(4,52)	-	/	/	/	/	/	/	/
je Haushalt und Monat in %										
23	Nahrungsmittel, Getränke und Tabakwaren.....	100	/	(100)	(100)	(100)	(100)	(100)	(100)	/
24	Nahrungsmittel und alkoholfreie Getränke.....	88,7	/	(95,3)	(81,0)	(88,2)	(86,5)	(91,2)	(95,1)	/
25	Nahrungsmittel.....	77,3	/	(82,9)	(70,2)	(77,3)	(75,4)	(79,1)	(84,4)	/
26	Brot und Getreideerzeugnisse.....	15,3	/	(15,9)	(11,5)	(14,9)	(15,9)	(16,3)	(18,5)	/
27	Fleisch, Fleischwaren.....	14,8	/	(14,6)	(13,6)	(14,8)	(14,2)	(15,5)	(17,7)	/
28	Fisch, Fischwaren, Meeresfrüchte.....	2,1	/	/	/	(1,9)	(2,6)	(2,5)	(2,0)	/
29	Molkereiprodukte und Eier.....	13,7	/	(13,7)	(13,8)	(13,8)	(13,0)	(14,3)	(13,8)	/
30	Speisefette und -öle.....	2,1	/	(1,8)	(2,2)	(2,2)	(2,0)	(2,3)	(2,0)	/
31	Obst.....	7,4	/	(9,2)	(6,7)	(7,0)	(6,8)	(7,7)	(8,5)	/
32	Gemüse, Kartoffeln.....	10,4	/	(12,7)	(8,9)	(11,1)	(10,0)	(9,9)	(11,0)	/
33	Zucker, Konfitüre, Schokolade und Süßwaren.....	6,9	/	(6,6)	(6,6)	(7,2)	(7,2)	(6,4)	(6,4)	/
34	Nahrungsmittel a. n. g.	4,7	/	(6,5)	(5,5)	(4,5)	(3,9)	(4,2)	(4,6)	/
35	alkoholfreie Getränke.....	11,3	/	(12,4)	(10,7)	(10,9)	(11,2)	(12,1)	(10,7)	/
36	Kaffee, Tee, Kakao.....	3,0	/	/	(3,0)	(2,4)	(3,3)	(3,2)	(3,3)	/
37	Mineralwasser, Limonaden, Frucht- und Gemüsesäfte.....	8,4	/	(9,7)	(7,7)	(8,4)	(7,8)	(8,9)	(7,4)	/
38	Alkoholische Getränke, Tabakwaren.....	11,3	/	/	(19,0)	(11,8)	(13,5)	(8,8)	/	/
39	alkoholische Getränke.....	4,0	/	/	/	(4,0)	(5,0)	(4,5)	/	/
40	Tabakwaren.....	(7,3)	-	/	/	/	/	/	/	/
Nachrichtlich:										
41	Verzehr von Speisen und Getränken außer Haus, Lieferservices ¹	X	X	X	X	X	X	X	X	X
42	Käufe im Ausland ²	X	X	X	X	X	X	X	X	X

1 Diese Positionen gehören lt. SEA 2013 zur Inanspruchnahme von Gaststättendienstleistungen. – 2 Einschließlich Verzehr von Speisen und Getränken außer Haus, Lieferservices.

Einkommens- und Verbrauchsstichprobe

2 **Aufwendungen privater Haushalte für Nahrungsmittel, Getränke und Tabakwaren 2013**
nach monatlichem Haushaltsnettoeinkommen und Haushaltstyp

2.6 Alleinerziehende mit 1 ledigen Kind unter 18 Jahren

Lfd. Nr.	Gegenstand der Nachweisung	Haushalte insgesamt	Davon nach dem monatlichen Haushaltsnettoeinkommen von ... bis unter ... EUR							
			unter 900	900 – 1 300	1 300 – 1 500	1 500 – 2 000	2 000 – 2 600	2 600 – 3 600	3 600 – 5 000	5 000 – 18 000
1	Erfasste Haushalte (Anzahl).....	266	/	(31)	(35)	(62)	(56)	(48)	/	/
2	Hochgerechnete Haushalte (1 000).....	984	/	(179)	(199)	(250)	(177)	(104)	/	/
je Haushalt und Monat in EUR										
3	Nahrungsmittel, Getränke und Tabakwaren.....	242,31	/	(238,95)	(215,67)	(243,67)	(255,99)	(250,22)	/	/
4	Nahrungsmittel und alkoholfreie Getränke.....	213,91	/	(227,75)	(178,69)	(209,44)	(224,32)	(224,76)	/	/
5	Nahrungsmittel.....	186,80	/	(198,01)	(155,99)	(183,02)	(197,47)	(195,29)	/	/
6	Brot und Getreideerzeugnisse.....	35,02	/	(38,06)	(25,42)	(34,72)	(38,18)	(38,66)	/	/
7	Fleisch, Fleischwaren.....	35,64	/	(34,77)	(31,47)	(35,51)	(34,57)	(37,21)	/	/
8	Fisch, Fischwaren, Meeresfrüchte.....	5,32	/	/	/	(4,43)	(8,33)	(6,61)	/	/
9	Molkereiprodukte und Eier.....	33,47	/	(32,81)	(29,47)	(34,28)	(34,86)	(35,19)	/	/
10	Speisefette und -öle.....	4,91	/	(4,27)	(4,72)	(5,05)	(4,95)	(6,25)	/	/
11	Obst.....	18,74	/	(22,10)	(14,67)	(16,44)	(20,04)	(20,05)	/	/
12	Gemüse, Kartoffeln.....	25,25	/	(30,34)	(19,78)	(25,81)	(26,17)	(24,86)	/	/
13	Zucker, Konfitüre, Schokolade und Süßwaren.....	16,95	/	(15,73)	(14,33)	(17,29)	(19,43)	(16,62)	/	/
14	Nahrungsmittel a. n. g.	11,51	/	(15,62)	(12,72)	(9,49)	(10,94)	(9,84)	/	/
15	alkoholfreie Getränke.....	27,12	/	(29,73)	(22,70)	(26,42)	(26,85)	(29,48)	/	/
16	Kaffee, Tee, Kakao.....	7,23	/	/	(6,43)	(6,00)	(9,32)	(7,72)	/	/
17	Mineralwasser, Limonaden, Frucht- und Gemüsesäfte.....	19,89	/	(23,15)	(16,28)	(20,42)	(17,53)	(21,76)	/	/
18	Alkoholische Getränke, Tabakwaren.....	28,39	-	/	/	(34,23)	(31,67)	(25,46)	/	/
19	alkoholische Getränke.....	10,93	-	/	/	(12,73)	(15,96)	(14,39)	/	/
20	Tabakwaren.....	(17,47)	-	/	/	/	/	/	/	-
Nachrichtlich:										
21	Verzehr von Speisen und Getränken außer Haus, Lieferservices ¹	55,89	/	/	(37,99)	(50,63)	(76,17)	(87,95)	/	/
22	Käufe im Ausland ²	/	-	/	/	/	/	/	/	/
je Haushalt und Monat in %										
23	Nahrungsmittel, Getränke und Tabakwaren.....	100	/	(100)	(100)	(100)	(100)	(100)	/	/
24	Nahrungsmittel und alkoholfreie Getränke.....	88,3	/	(95,3)	(82,9)	(86,0)	(87,6)	(89,8)	/	/
25	Nahrungsmittel.....	77,1	/	(82,9)	(72,3)	(75,1)	(77,1)	(78,0)	/	/
26	Brot und Getreideerzeugnisse.....	14,5	/	(15,9)	(11,8)	(14,2)	(14,9)	(15,5)	/	/
27	Fleisch, Fleischwaren.....	14,7	/	(14,6)	(14,6)	(14,6)	(13,5)	(14,9)	/	/
28	Fisch, Fischwaren, Meeresfrüchte.....	2,2	/	/	/	(1,8)	(3,3)	(2,6)	/	/
29	Molkereiprodukte und Eier.....	13,8	/	(13,7)	(13,7)	(14,1)	(13,6)	(14,1)	/	/
30	Speisefette und -öle.....	2,0	/	(1,8)	(2,2)	(2,1)	(1,9)	(2,5)	/	/
31	Obst.....	7,7	/	(9,2)	(6,8)	(6,7)	(7,8)	(8,0)	/	/
32	Gemüse, Kartoffeln.....	10,4	/	(12,7)	(9,2)	(10,6)	(10,2)	(9,9)	/	/
33	Zucker, Konfitüre, Schokolade und Süßwaren.....	7,0	/	(6,6)	(6,6)	(7,1)	(7,6)	(6,6)	/	/
34	Nahrungsmittel a. n. g.	4,8	/	(6,5)	(5,9)	(3,9)	(4,3)	(3,9)	/	/
35	alkoholfreie Getränke.....	11,2	/	(12,4)	(10,5)	(10,8)	(10,5)	(11,8)	/	/
36	Kaffee, Tee, Kakao.....	3,0	/	/	(3,0)	(2,5)	(3,6)	(3,1)	/	/
37	Mineralwasser, Limonaden, Frucht- und Gemüsesäfte.....	8,2	/	(9,7)	(7,5)	(8,4)	(6,8)	(8,7)	/	/
38	Alkoholische Getränke, Tabakwaren.....	11,7	-	/	/	(14,0)	(12,4)	(10,2)	/	/
39	alkoholische Getränke.....	4,5	-	/	/	(5,2)	(6,2)	(5,8)	/	/
40	Tabakwaren.....	(7,2)	-	/	/	/	/	/	/	-
Nachrichtlich:										
41	Verzehr von Speisen und Getränken außer Haus, Lieferservices ¹	X	X	X	X	X	X	X	X	X
42	Käufe im Ausland ²	X	X	X	X	X	X	X	X	X

1 Diese Positionen gehören lt. SEA 2013 zur Inanspruchnahme von Gaststättendienstleistungen. – 2 Einschließlich Verzehr von Speisen und Getränken außer Haus, Lieferservices.

Einkommens- und Verbrauchsstichprobe

2 **Aufwendungen privater Haushalte für Nahrungsmittel, Getränke und Tabakwaren 2013 nach monatlichem Haushaltsnettoeinkommen und Haushaltstyp**

2.7 Alleinerziehende mit 2 ledigen Kindern unter 18 Jahren

Lfd. Nr.	Gegenstand der Nachweisung	Haushalte insgesamt	Davon nach dem monatlichen Haushaltsnettoeinkommen von ... bis unter ... EUR							
			unter 900	900 – 1 300	1 300 – 1 500	1 500 – 2 000	2 000 – 2 600	2 600 – 3 600	3 600 – 5 000	5 000 – 18 000
1	Erfasste Haushalte (Anzahl).....	(97)	/	-	/	/	(27)	/	/	/
2	Hochgerechnete Haushalte (1 000).....	(281)	/	-	/	/	(77)	/	/	/
je Haushalt und Monat in EUR										
3	Nahrungsmittel, Getränke und Tabakwaren.....	(335,79)	/	-	/	/	(324,62)	/	/	/
4	Nahrungsmittel und alkoholfreie Getränke.....	(299,72)	/	-	/	/	(280,18)	/	/	/
5	Nahrungsmittel.....	(261,04)	/	-	/	/	(239,02)	/	/	/
6	Brot und Getreideerzeugnisse.....	(55,14)	/	-	/	/	(54,53)	/	/	/
7	Fleisch, Fleischwaren.....	(48,54)	/	-	/	/	(49,42)	/	/	/
8	Fisch, Fischwaren, Meeresfrüchte.....	(6,12)	/	-	/	/	/	/	/	/
9	Molkereiprodukte und Eier.....	(46,00)	/	-	/	/	(38,39)	/	/	/
10	Speisefette und -öle.....	(7,35)	/	-	/	/	(6,39)	/	/	/
11	Obst.....	(23,78)	/	-	/	/	(18,22)	/	/	/
12	Gemüse, Kartoffeln.....	(36,30)	/	-	/	/	(31,94)	/	/	/
13	Zucker, Konfitüre, Schokolade und Süßwaren.....	(23,90)	/	-	/	/	(21,98)	/	/	/
14	Nahrungsmittel a. n. g.	(13,92)	/	-	/	/	(12,74)	/	/	/
15	alkoholfreie Getränke.....	(38,68)	/	-	/	/	(41,16)	/	/	/
16	Kaffee, Tee, Kakao.....	(9,43)	/	-	/	/	/	/	/	/
17	Mineralwasser, Limonaden, Frucht- und Gemüsesäfte.....	(29,25)	/	-	/	/	(33,39)	/	/	/
18	Alkoholische Getränke, Tabakwaren.....	(36,06)	/	-	/	/	/	/	/	/
19	alkoholische Getränke.....	(10,66)	/	-	/	/	/	/	/	/
20	Tabakwaren.....	/	-	-	/	/	/	/	/	/
Nachrichtlich:										
21	Verzehr von Speisen und Getränken außer Haus, Lieferservices ¹	(62,21)	/	-	/	/	/	/	/	/
22	Käufe im Ausland ²	/	-	-	-	/	/	/	/	-
je Haushalt und Monat in %										
23	Nahrungsmittel, Getränke und Tabakwaren.....	(100)	/	-	/	/	(100)	/	/	/
24	Nahrungsmittel und alkoholfreie Getränke.....	(89,3)	/	-	/	/	(86,3)	/	/	/
25	Nahrungsmittel.....	(77,7)	/	-	/	/	(73,6)	/	/	/
26	Brot und Getreideerzeugnisse.....	(16,4)	/	-	/	/	(16,8)	/	/	/
27	Fleisch, Fleischwaren.....	(14,5)	/	-	/	/	(15,2)	/	/	/
28	Fisch, Fischwaren, Meeresfrüchte.....	(1,8)	/	-	/	/	/	/	/	/
29	Molkereiprodukte und Eier.....	(13,7)	/	-	/	/	(11,8)	/	/	/
30	Speisefette und -öle.....	(2,2)	/	-	/	/	(2,0)	/	/	/
31	Obst.....	(7,1)	/	-	/	/	(5,6)	/	/	/
32	Gemüse, Kartoffeln.....	(10,8)	/	-	/	/	(9,8)	/	/	/
33	Zucker, Konfitüre, Schokolade und Süßwaren.....	(7,1)	/	-	/	/	(6,8)	/	/	/
34	Nahrungsmittel a. n. g.	(4,1)	/	-	/	/	(3,9)	/	/	/
35	alkoholfreie Getränke.....	(11,5)	/	-	/	/	(12,7)	/	/	/
36	Kaffee, Tee, Kakao.....	(2,8)	/	-	/	/	/	/	/	/
37	Mineralwasser, Limonaden, Frucht- und Gemüsesäfte.....	(8,7)	/	-	/	/	(10,3)	/	/	/
38	Alkoholische Getränke, Tabakwaren.....	(10,7)	/	-	/	/	/	/	/	/
39	alkoholische Getränke.....	(3,2)	/	-	/	/	/	/	/	/
40	Tabakwaren.....	/	-	-	/	/	/	/	/	/
Nachrichtlich:										
41	Verzehr von Speisen und Getränken außer Haus, Lieferservices ¹	X	X	X	X	X	X	X	X	X
42	Käufe im Ausland ²	X	X	X	X	X	X	X	X	X

1 Diese Positionen gehören lt. SEA 2013 zur Inanspruchnahme von Gaststättendienstleistungen. – 2 Einschließlich Verzehr von Speisen und Getränken außer Haus, Lieferservices.

Einkommens- und Verbrauchsstichprobe

2 **Aufwendungen privater Haushalte für Nahrungsmittel, Getränke und Tabakwaren 2013 nach monatlichem Haushaltsnettoeinkommen und Haushaltstyp**

2.8 Alleinerziehende mit 3 und mehr ledigen Kindern unter 18 Jahren

Lfd. Nr.	Gegenstand der Nachweisung	Haushalte insgesamt	Davon nach dem monatlichen Haushaltsnettoeinkommen von ... bis unter ... EUR							
			unter 900	900 – 1 300	1 300 – 1 500	1 500 – 2 000	2 000 – 2 600	2 600 – 3 600	3 600 – 5 000	
1	Erfasste Haushalte (Anzahl).....	/	-	-	-	/	/	/	/	-
2	Hochgerechnete Haushalte (1 000).....	/	-	-	-	/	/	/	/	-
je Haushalt und Monat in EUR										
3	Nahrungsmittel, Getränke und Tabakwaren.....	/	-	-	-	/	/	/	/	-
4	Nahrungsmittel und alkoholfreie Getränke.....	/	-	-	-	/	/	/	/	-
5	Nahrungsmittel.....	/	-	-	-	/	/	/	/	-
6	Brot und Getreideerzeugnisse.....	/	-	-	-	/	/	/	/	-
7	Fleisch, Fleischwaren.....	/	-	-	-	/	/	/	/	-
8	Fisch, Fischwaren, Meeresfrüchte.....	/	-	-	-	/	/	/	/	-
9	Molkereiprodukte und Eier.....	/	-	-	-	/	/	/	/	-
10	Speisefette und -öle.....	/	-	-	-	/	/	/	/	-
11	Obst.....	/	-	-	-	/	/	/	/	-
12	Gemüse, Kartoffeln.....	/	-	-	-	/	/	/	/	-
13	Zucker, Konfitüre, Schokolade und Süßwaren.....	/	-	-	-	/	/	/	/	-
14	Nahrungsmittel a. n. g.	/	-	-	-	/	/	/	/	-
15	alkoholfreie Getränke.....	/	-	-	-	/	/	/	/	-
16	Kaffee, Tee, Kakao.....	/	-	-	-	/	/	/	/	-
17	Mineralwasser, Limonaden, Frucht- und Gemüsesäfte.....	/	-	-	-	/	/	/	/	-
18	Alkoholische Getränke, Tabakwaren.....	/	-	-	-	-	/	/	/	-
19	alkoholische Getränke.....	/	-	-	-	-	/	/	/	-
20	Tabakwaren.....	/	-	-	-	-	/	/	-	-
Nachrichtlich:										
21	Verzehr von Speisen und Getränken außer Haus, Lieferservices ¹	/	-	-	-	/	/	/	/	-
22	Käufe im Ausland ²	-	-	-	-	-	-	-	-	-
je Haushalt und Monat in %										
23	Nahrungsmittel, Getränke und Tabakwaren.....	/	-	-	-	/	/	/	/	-
24	Nahrungsmittel und alkoholfreie Getränke.....	/	-	-	-	/	/	/	/	-
25	Nahrungsmittel.....	/	-	-	-	/	/	/	/	-
26	Brot und Getreideerzeugnisse.....	/	-	-	-	/	/	/	/	-
27	Fleisch, Fleischwaren.....	/	-	-	-	/	/	/	/	-
28	Fisch, Fischwaren, Meeresfrüchte.....	/	-	-	-	/	/	/	/	-
29	Molkereiprodukte und Eier.....	/	-	-	-	/	/	/	/	-
30	Speisefette und -öle.....	/	-	-	-	/	/	/	/	-
31	Obst.....	/	-	-	-	/	/	/	/	-
32	Gemüse, Kartoffeln.....	/	-	-	-	/	/	/	/	-
33	Zucker, Konfitüre, Schokolade und Süßwaren.....	/	-	-	-	/	/	/	/	-
34	Nahrungsmittel a. n. g.	/	-	-	-	/	/	/	/	-
35	alkoholfreie Getränke.....	/	-	-	-	/	/	/	/	-
36	Kaffee, Tee, Kakao.....	/	-	-	-	/	/	/	/	-
37	Mineralwasser, Limonaden, Frucht- und Gemüsesäfte.....	/	-	-	-	/	/	/	/	-
38	Alkoholische Getränke, Tabakwaren.....	/	-	-	-	-	/	/	/	-
39	alkoholische Getränke.....	/	-	-	-	-	/	/	/	-
40	Tabakwaren.....	/	-	-	-	-	/	/	-	-
Nachrichtlich:										
41	Verzehr von Speisen und Getränken außer Haus, Lieferservices ¹	X	X	X	X	X	X	X	X	X
42	Käufe im Ausland ²	X	X	X	X	X	X	X	X	X

1 Diese Positionen gehören lt. SEA 2013 zur Inanspruchnahme von Gaststättendienstleistungen. – 2 Einschließlich Verzehr von Speisen und Getränken außer Haus, Lieferservices.

Einkommens- und Verbrauchsstichprobe

2 Aufwendungen privater Haushalte für Nahrungsmittel, Getränke und Tabakwaren 2013 nach monatlichem Haushaltsnettoeinkommen und Haushaltstyp

2.9 Paare

Lfd. Nr.	Gegenstand der Nachweisung	Haushalte insgesamt	Davon nach dem monatlichen Haushaltsnettoeinkommen von ... bis unter ... EUR							
			unter 900	900 – 1 300	1 300 – 1 500	1 500 – 2 000	2 000 – 2 600	2 600 – 3 600	3 600 – 5 000	5 000 – 18 000
1	Erfasste Haushalte (Anzahl).....	5 964	(32)	136	101	413	759	1 395	1 581	1 547
2	Hochgerechnete Haushalte (1 000).....	17 109	(108)	508	374	1 440	2 412	4 075	4 054	4 138
je Haushalt und Monat in EUR										
3	Nahrungsmittel, Getränke und Tabakwaren.....	380,53	(277,59)	257,98	281,98	299,52	346,90	368,40	394,24	453,47
4	Nahrungsmittel und alkoholfreie Getränke.....	327,09	(246,74)	214,46	235,89	258,62	293,65	315,10	341,10	392,67
5	Nahrungsmittel.....	288,29	(219,85)	189,18	209,35	229,93	260,66	276,95	299,99	345,50
6	Brot und Getreideerzeugnisse.....	51,42	(36,25)	30,22	34,18	38,18	42,45	49,11	55,50	64,07
7	Fleisch, Fleischwaren.....	65,66	(50,22)	44,70	54,82	54,51	61,79	66,47	67,49	73,16
8	Fisch, Fischwaren, Meeresfrüchte.....	10,46	/	7,18	(7,55)	9,28	9,73	10,20	10,37	12,44
9	Molkereiprodukte und Eier.....	47,55	(37,21)	30,07	33,90	35,04	41,77	44,64	50,17	59,23
10	Speisefette und -öle.....	8,66	(7,81)	6,87	(7,53)	8,10	9,00	8,35	8,57	9,39
11	Obst.....	28,93	(18,27)	18,07	(20,07)	24,04	26,30	26,63	29,53	36,23
12	Gemüse, Kartoffeln.....	37,50	(28,39)	26,66	26,00	31,53	35,87	35,72	37,90	44,48
13	Zucker, Konfitüre, Schokolade und Süßwaren.....	22,89	(15,04)	13,87	(14,83)	16,45	20,47	21,87	24,02	28,49
14	Nahrungsmittel a. n. g.	15,23	(21,28)	11,54	(10,47)	12,80	13,29	13,95	16,44	17,99
15	alkoholfreie Getränke.....	38,80	(26,89)	25,29	26,55	28,68	32,98	38,15	41,11	47,17
16	Kaffee, Tee, Kakao.....	12,60	(9,28)	10,06	(8,98)	10,64	11,70	12,71	12,66	14,35
17	Mineralwasser, Limonaden, Frucht- und Gemüsesäfte.....	26,21	(17,61)	15,22	(17,57)	18,05	21,29	25,44	28,45	32,82
18	Alkoholische Getränke, Tabakwaren.....	53,43	(30,85)	43,52	(46,08)	40,91	53,25	53,29	53,14	60,80
19	alkoholische Getränke.....	34,40	(17,30)	24,47	(20,58)	22,73	29,67	32,41	34,69	45,83
20	Tabakwaren.....	19,03	/	(19,05)	(25,50)	18,17	23,59	20,89	18,45	14,97
Nachrichtlich:										
21	Verzehr von Speisen und Getränken außer Haus, Lieferservices ¹	124,99	/	(39,72)	(41,54)	62,85	75,14	104,27	137,55	203,95
22	Käufe im Ausland ²	19,62	/	/	/	(9,56)	13,26	13,58	18,62	36,17
je Haushalt und Monat in %										
23	Nahrungsmittel, Getränke und Tabakwaren.....	100	(100)	100	100	100	100	100	100	100
24	Nahrungsmittel und alkoholfreie Getränke.....	86,0	(88,9)	83,1	83,7	86,3	84,6	85,5	86,5	86,6
25	Nahrungsmittel.....	75,8	(79,2)	73,3	74,2	76,8	75,1	75,2	76,1	76,2
26	Brot und Getreideerzeugnisse.....	13,5	(13,1)	11,7	12,1	12,7	12,2	13,3	14,1	14,1
27	Fleisch, Fleischwaren.....	17,3	(18,1)	17,3	19,4	18,2	17,8	18,0	17,1	16,1
28	Fisch, Fischwaren, Meeresfrüchte.....	2,7	/	2,8	(2,7)	3,1	2,8	2,8	2,6	2,7
29	Molkereiprodukte und Eier.....	12,5	(13,4)	11,7	12,0	11,7	12,0	12,1	12,7	13,1
30	Speisefette und -öle.....	2,3	(2,8)	2,7	(2,7)	2,7	2,6	2,3	2,2	2,1
31	Obst.....	7,6	(6,6)	7,0	(7,1)	8,0	7,6	7,2	7,5	8,0
32	Gemüse, Kartoffeln.....	9,9	(10,2)	10,3	9,2	10,5	10,3	9,7	9,6	9,8
33	Zucker, Konfitüre, Schokolade und Süßwaren.....	6,0	(5,4)	5,4	(5,3)	5,5	5,9	5,9	6,1	6,3
34	Nahrungsmittel a. n. g.	4,0	(7,7)	4,5	(3,7)	4,3	3,8	3,8	4,2	4,0
35	alkoholfreie Getränke.....	10,2	(9,7)	9,8	9,4	9,6	9,5	10,4	10,4	10,4
36	Kaffee, Tee, Kakao.....	3,3	(3,3)	3,9	(3,2)	3,6	3,4	3,4	3,2	3,2
37	Mineralwasser, Limonaden, Frucht- und Gemüsesäfte.....	6,9	(6,3)	5,9	(6,2)	6,0	6,1	6,9	7,2	7,2
38	Alkoholische Getränke, Tabakwaren.....	14,0	(11,1)	16,9	(16,3)	13,7	15,4	14,5	13,5	13,4
39	alkoholische Getränke.....	9,0	(6,2)	9,5	(7,3)	7,6	8,6	8,8	8,8	10,1
40	Tabakwaren.....	5,0	/	(7,4)	(9,0)	6,1	6,8	5,7	4,7	3,3
Nachrichtlich:										
41	Verzehr von Speisen und Getränken außer Haus, Lieferservices ¹	X	X	X	X	X	X	X	X	X
42	Käufe im Ausland ²	X	X	X	X	X	X	X	X	X

1 Diese Positionen gehören lt. SEA 2013 zur Inanspruchnahme von Gaststättendienstleistungen. – 2 Einschließlich Verzehr von Speisen und Getränken außer Haus, Lieferservices.

**2 Aufwendungen privater Haushalte für Nahrungsmittel, Getränke und Tabakwaren 2013
nach monatlichem Haushaltsnettoeinkommen und Haushaltstyp**

2.10 Paare ohne Kind

Lfd. Nr.	Gegenstand der Nachweisung	Haushalte insgesamt	Davon nach dem monatlichen Haushaltsnettoeinkommen von ... bis unter ... EUR							
			unter 900	900 – 1 300	1 300 – 1 500	1 500 – 2 000	2 000 – 2 600	2 600 – 3 600	3 600 – 5 000	5 000 – 18 000
1	Erfasste Haushalte (Anzahl).....	4 121	(27)	120	(89)	354	620	1 022	1 008	881
2	Hochgerechnete Haushalte (1 000).....	11 438	(88)	438	(312)	1 218	1 955	2 878	2 396	2 151

je Haushalt und Monat in EUR

3	Nahrungsmittel, Getränke und Tabakwaren.....	352,29	(278,39)	253,83	(285,23)	296,04	340,48	350,55	366,62	414,07
4	Nahrungsmittel und alkoholfreie Getränke.....	295,77	(243,16)	210,36	(235,28)	255,24	285,85	295,31	309,35	341,55
5	Nahrungsmittel.....	262,45	(218,77)	185,21	(208,88)	227,99	254,80	260,95	274,54	302,74
6	Brot und Getreideerzeugnisse.....	43,22	(36,78)	28,93	(32,68)	37,42	39,61	43,97	46,19	50,21
7	Fleisch, Fleischwaren.....	62,01	(48,51)	44,47	(56,53)	54,61	61,16	64,09	63,59	67,32
8	Fisch, Fischwaren, Meeresfrüchte.....	10,80	/	(7,65)	(7,92)	9,56	10,10	10,82	11,15	12,95
9	Molkereiprodukte und Eier.....	41,80	(37,52)	29,48	(33,62)	34,28	39,95	41,16	44,20	49,78
10	Speisefette und -öle.....	8,43	/	6,93	(8,03)	8,29	9,14	8,46	8,03	8,71
11	Obst.....	28,00	(16,94)	17,88	(21,08)	25,00	26,76	26,50	29,01	35,20
12	Gemüse, Kartoffeln.....	35,60	(26,97)	26,55	(26,13)	31,90	36,00	34,49	36,89	40,94
13	Zucker, Konfitüre, Schokolade und Süßwaren.....	19,48	(15,89)	13,26	(13,97)	16,13	19,47	19,56	20,75	22,07
14	Nahrungsmittel a. n. g.	13,12	(23,36)	10,08	(8,92)	10,81	12,61	11,88	14,74	15,56
15	alkoholfreie Getränke.....	33,32	(24,38)	25,15	(26,39)	27,25	31,05	34,36	34,81	38,82
16	Kaffee, Tee, Kakao.....	12,67	(9,31)	10,28	(9,33)	11,13	12,41	13,10	13,04	13,89
17	Mineralwasser, Limonaden, Frucht- und Gemüsesäfte.....	20,66	(15,08)	14,87	(17,06)	16,13	18,64	21,27	21,77	24,93
18	Alkoholische Getränke, Tabakwaren.....	56,52	(35,24)	(43,47)	(49,96)	40,80	54,62	55,24	57,27	72,51
19	alkoholische Getränke.....	37,68	/	(25,64)	(23,32)	24,67	32,72	36,06	40,27	54,13
20	Tabakwaren.....	18,85	/	(17,83)	(26,64)	(16,13)	21,90	19,18	17,00	18,39
Nachrichtlich:										
21	Verzehr von Speisen und Getränken außer Haus, Lieferservices ¹	124,85	/	(38,45)	(42,90)	67,79	77,74	105,40	154,28	226,32
22	Käufe im Ausland ²	21,19	/	/	/	(10,25)	(14,01)	15,45	24,71	43,27

je Haushalt und Monat in %

23	Nahrungsmittel, Getränke und Tabakwaren.....	100	(100)	100	(100)	100	100	100	100	100
24	Nahrungsmittel und alkoholfreie Getränke.....	84,0	(87,3)	82,9	(82,5)	86,2	84,0	84,2	84,4	82,5
25	Nahrungsmittel.....	74,5	(78,6)	73,0	(73,2)	77,0	74,8	74,4	74,9	73,1
26	Brot und Getreideerzeugnisse.....	12,3	(13,2)	11,4	(11,5)	12,6	11,6	12,5	12,6	12,1
27	Fleisch, Fleischwaren.....	17,6	(17,4)	17,5	(19,8)	18,4	18,0	18,3	17,3	16,3
28	Fisch, Fischwaren, Meeresfrüchte.....	3,1	/	(3,0)	(2,8)	3,2	3,0	3,1	3,0	3,1
29	Molkereiprodukte und Eier.....	11,9	(13,5)	11,6	(11,8)	11,6	11,7	11,7	12,1	12,0
30	Speisefette und -öle.....	2,4	/	2,7	(2,8)	2,8	2,7	2,4	2,2	2,1
31	Obst.....	7,9	(6,1)	7,0	(7,4)	8,4	7,9	7,6	7,9	8,5
32	Gemüse, Kartoffeln.....	10,1	(9,7)	10,5	(9,2)	10,8	10,6	9,8	10,1	9,9
33	Zucker, Konfitüre, Schokolade und Süßwaren.....	5,5	(5,7)	5,2	(4,9)	5,4	5,7	5,6	5,7	5,3
34	Nahrungsmittel a. n. g.	3,7	(8,4)	4,0	(3,1)	3,7	3,7	3,4	4,0	3,8
35	alkoholfreie Getränke.....	9,5	(8,8)	9,9	(9,3)	9,2	9,1	9,8	9,5	9,4
36	Kaffee, Tee, Kakao.....	3,6	(3,3)	4,0	(3,3)	3,8	3,6	3,7	3,6	3,4
37	Mineralwasser, Limonaden, Frucht- und Gemüsesäfte.....	5,9	(5,4)	5,9	(6,0)	5,4	5,5	6,1	5,9	6,0
38	Alkoholische Getränke, Tabakwaren.....	16,0	(12,7)	(17,1)	(17,5)	13,8	16,0	15,8	15,6	17,5
39	alkoholische Getränke.....	10,7	/	(10,1)	(8,2)	8,3	9,6	10,3	11,0	13,1
40	Tabakwaren.....	5,3	/	(7,0)	(9,3)	(5,4)	6,4	5,5	4,6	4,4
Nachrichtlich:										
41	Verzehr von Speisen und Getränken außer Haus, Lieferservices ¹	X	X	X	X	X	X	X	X	X
42	Käufe im Ausland ²	X	X	X	X	X	X	X	X	X

1 Diese Positionen gehören lt. SEA 2013 zur Inanspruchnahme von Gaststättendienstleistungen. – 2 Einschließlich Verzehr von Speisen und Getränken außer Haus, Lieferservices.

**2 Aufwendungen privater Haushalte für Nahrungsmittel, Getränke und Tabakwaren 2013
nach monatlichem Haushaltsnettoeinkommen und Haushaltstyp**

2.11 Paare mit ledigem Kind/ledigen Kindern unter 18 Jahren

Lfd. Nr.	Gegenstand der Nachweisung	Haushalte insgesamt	Davon nach dem monatlichen Haushaltsnettoeinkommen von ... bis unter ... EUR							
			unter 900	900 – 1 300	1 300 – 1 500	1 500 – 2 000	2 000 – 2 600	2 600 – 3 600	3 600 – 5 000	5 000 – 18 000
1	Erfasste Haushalte (Anzahl).....	1 843	/	/	/	(59)	139	373	573	666
2	Hochgerechnete Haushalte (1 000).....	5 671	/	/	/	(221)	457	1 196	1 658	1 987
je Haushalt und Monat in EUR										
3	Nahrungsmittel, Getränke und Tabakwaren.....	437,47	/	/	/	(318,68)	374,39	411,33	434,14	496,13
4	Nahrungsmittel und alkoholfreie Getränke.....	390,27	/	/	/	(277,22)	327,01	362,73	386,96	448,02
5	Nahrungsmittel.....	340,42	/	/	/	(240,65)	285,74	315,46	336,75	391,80
6	Brot und Getreideerzeugnisse.....	67,94	/	/	/	(42,38)	54,61	61,48	68,96	79,09
7	Fleisch, Fleischwaren.....	73,03	/	/	/	(53,97)	64,47	72,20	73,13	79,49
8	Fisch, Fischwaren, Meeresfrüchte.....	9,78	/	/	/	(7,77)	8,13	8,69	9,23	11,88
9	Molkereiprodukte und Eier.....	59,16	/	/	/	(39,20)	49,53	53,01	58,79	69,47
10	Speisefette und -öle.....	9,12	/	/	/	(7,06)	8,40	8,09	9,34	10,13
11	Obst.....	30,80	/	/	/	(18,72)	24,34	26,94	30,29	37,36
12	Gemüse, Kartoffeln.....	41,33	/	/	/	(29,52)	35,31	38,67	39,37	48,33
13	Zucker, Konfitüre, Schokolade und Süßwaren.....	29,78	/	/	/	(18,23)	24,75	27,43	28,74	35,43
14	Nahrungsmittel a. n. g.	19,48	/	/	/	(23,78)	16,20	18,95	18,89	20,62
15	alkoholfreie Getränke.....	49,85	/	/	/	(36,57)	41,27	47,27	50,21	56,22
16	Kaffee, Tee, Kakao.....	12,45	/	/	/	(7,94)	8,66	11,77	12,10	14,85
17	Mineralwasser, Limonaden, Frucht- und Gemüsesäfte.....	37,40	/	/	/	(28,63)	32,60	35,50	38,11	41,37
18	Alkoholische Getränke, Tabakwaren.....	47,20	/	/	/	(41,46)	47,38	48,60	47,18	48,11
19	alkoholische Getränke.....	27,80	/	/	/	(12,06)	16,59	23,61	26,63	36,84
20	Tabakwaren.....	19,40	-	/	/	/	(30,80)	24,99	20,55	(11,27)
Nachrichtlich:										
21	Verzehr von Speisen und Getränken außer Haus, Lieferservices ¹	125,28	/	/	/	(35,73)	63,99	101,55	113,38	179,74
22	Käufe im Ausland ²	16,45	/	/	/	/	/	(9,08)	(9,82)	28,47
je Haushalt und Monat in %										
23	Nahrungsmittel, Getränke und Tabakwaren.....	100	/	/	/	(100)	100	100	100	100
24	Nahrungsmittel und alkoholfreie Getränke.....	89,2	/	/	/	(87,0)	87,3	88,2	89,1	90,3
25	Nahrungsmittel.....	77,8	/	/	/	(75,5)	76,3	76,7	77,6	79,0
26	Brot und Getreideerzeugnisse.....	15,5	/	/	/	(13,3)	14,6	14,9	15,9	15,9
27	Fleisch, Fleischwaren.....	16,7	/	/	/	(16,9)	17,2	17,6	16,8	16,0
28	Fisch, Fischwaren, Meeresfrüchte.....	2,2	/	/	/	(2,4)	2,2	2,1	2,1	2,4
29	Molkereiprodukte und Eier.....	13,5	/	/	/	(12,3)	13,2	12,9	13,5	14,0
30	Speisefette und -öle.....	2,1	/	/	/	(2,2)	2,2	2,0	2,2	2,0
31	Obst.....	7,0	/	/	/	(5,9)	6,5	6,5	7,0	7,5
32	Gemüse, Kartoffeln.....	9,4	/	/	/	(9,3)	9,4	9,4	9,1	9,7
33	Zucker, Konfitüre, Schokolade und Süßwaren.....	6,8	/	/	/	(5,7)	6,6	6,7	6,6	7,1
34	Nahrungsmittel a. n. g.	4,5	/	/	/	(7,5)	4,3	4,6	4,4	4,2
35	alkoholfreie Getränke.....	11,4	/	/	/	(11,5)	11,0	11,5	11,6	11,3
36	Kaffee, Tee, Kakao.....	2,8	/	/	/	(2,5)	2,3	2,9	2,8	3,0
37	Mineralwasser, Limonaden, Frucht- und Gemüsesäfte.....	8,5	/	/	/	(9,0)	8,7	8,6	8,8	8,3
38	Alkoholische Getränke, Tabakwaren.....	10,8	/	/	/	(13,0)	12,7	11,8	10,9	9,7
39	alkoholische Getränke.....	6,4	/	/	/	(3,8)	4,4	5,7	6,1	7,4
40	Tabakwaren.....	4,4	-	/	/	/	(8,2)	6,1	4,7	(2,3)
Nachrichtlich:										
41	Verzehr von Speisen und Getränken außer Haus, Lieferservices ¹	X	X	X	X	X	X	X	X	X
42	Käufe im Ausland ²	X	X	X	X	X	X	X	X	X

1 Diese Positionen gehören lt. SEA 2013 zur Inanspruchnahme von Gaststättendienstleistungen. – 2 Einschließlich Verzehr von Speisen und Getränken außer Haus, Lieferservices.

Einkommens- und Verbrauchsstichprobe

2 **Aufwendungen privater Haushalte für Nahrungsmittel, Getränke und Tabakwaren 2013**
nach monatlichem Haushaltsnettoeinkommen und Haushaltstyp

2.12 Paare mit 1 ledigen Kind unter 18 Jahren

Lfd. Nr.	Gegenstand der Nachweisung	Haushalte insgesamt	Davon nach dem monatlichen Haushaltsnettoeinkommen von ... bis unter ... EUR							
			unter 900	900 – 1 300	1 300 – 1 500	1 500 – 2 000	2 000 – 2 600	2 600 – 3 600	3 600 – 5 000	5 000 – 18 000
1	Erfasste Haushalte (Anzahl).....	774	/	/	/	(38)	(84)	194	223	210
2	Hochgerechnete Haushalte (1 000).....	2 364	/	/	/	(152)	(259)	596	640	596
je Haushalt und Monat in EUR										
3	Nahrungsmittel, Getränke und Tabakwaren.....	384,83	/	/	/	(325,65)	(347,13)	384,53	401,79	421,23
4	Nahrungsmittel und alkoholfreie Getränke.....	334,32	/	/	/	(276,13)	(303,27)	332,27	346,38	371,81
5	Nahrungsmittel.....	290,03	/	/	/	(241,22)	(265,26)	284,77	299,24	325,37
6	Brot und Getreideerzeugnisse.....	55,72	/	/	/	(41,00)	(52,15)	53,15	60,47	62,15
7	Fleisch, Fleischwaren.....	62,79	/	/	/	(55,93)	(58,38)	64,42	65,12	66,39
8	Fisch, Fischwaren, Meeresfrüchte.....	9,16	/	/	/	(8,14)	(7,64)	8,09	9,07	12,00
9	Molkereiprodukte und Eier.....	48,95	/	/	/	(36,73)	(43,93)	47,07	51,59	56,35
10	Speisefette und -öle.....	7,65	/	/	/	(5,79)	(7,90)	7,58	7,73	8,29
11	Obst.....	26,47	/	/	/	(17,08)	(24,27)	26,38	26,65	31,34
12	Gemüse, Kartoffeln.....	36,35	/	/	/	(28,66)	(33,06)	35,55	36,24	42,52
13	Zucker, Konfitüre, Schokolade und Süßwaren.....	23,91	/	/	/	(19,03)	(23,05)	23,43	24,53	26,90
14	Nahrungsmittel a. n. g.	19,05	/	/	/	(28,86)	(14,89)	19,11	17,83	19,43
15	alkoholfreie Getränke.....	44,29	/	/	/	(34,91)	(38,01)	47,49	47,14	46,44
16	Kaffee, Tee, Kakao.....	11,40	/	/	/	(8,05)	(8,03)	13,06	11,64	12,49
17	Mineralwasser, Limonaden, Frucht- und Gemüsesäfte.....	32,89	/	/	/	(26,86)	(29,98)	34,44	35,50	33,95
18	Alkoholische Getränke, Tabakwaren.....	50,51	/	/	/	(49,52)	(43,86)	52,27	55,41	49,42
19	alkoholische Getränke.....	27,20	/	/	/	(13,89)	(15,84)	25,70	28,00	39,14
20	Tabakwaren.....	23,31	-	/	/	/	(28,02)	(26,56)	(27,42)	(10,28)
Nachrichtlich:										
21	Verzehr von Speisen und Getränken außer Haus, Lieferservices ¹	114,11	/	/	/	(38,54)	(68,81)	107,73	109,78	178,18
22	Käufe im Ausland ²	(15,40)	/	/	/	/	/	(12,44)	/	(30,74)
je Haushalt und Monat in %										
23	Nahrungsmittel, Getränke und Tabakwaren.....	100	/	/	/	(100)	(100)	100	100	100
24	Nahrungsmittel und alkoholfreie Getränke.....	86,9	/	/	/	(84,8)	(87,4)	86,4	86,2	88,3
25	Nahrungsmittel.....	75,4	/	/	/	(74,1)	(76,4)	74,1	74,5	77,2
26	Brot und Getreideerzeugnisse.....	14,5	/	/	/	(12,6)	(15,0)	13,8	15,1	14,8
27	Fleisch, Fleischwaren.....	16,3	/	/	/	(17,2)	(16,8)	16,8	16,2	15,8
28	Fisch, Fischwaren, Meeresfrüchte.....	2,4	/	/	/	(2,5)	(2,2)	2,1	2,3	2,8
29	Molkereiprodukte und Eier.....	12,7	/	/	/	(11,3)	(12,7)	12,2	12,8	13,4
30	Speisefette und -öle.....	2,0	/	/	/	(1,8)	(2,3)	2,0	1,9	2,0
31	Obst.....	6,9	/	/	/	(5,2)	(7,0)	6,9	6,6	7,4
32	Gemüse, Kartoffeln.....	9,4	/	/	/	(8,8)	(9,5)	9,2	9,0	10,1
33	Zucker, Konfitüre, Schokolade und Süßwaren.....	6,2	/	/	/	(5,8)	(6,6)	6,1	6,1	6,4
34	Nahrungsmittel a. n. g.	4,9	/	/	/	(8,9)	(4,3)	5,0	4,4	4,6
35	alkoholfreie Getränke.....	11,5	/	/	/	(10,7)	(11,0)	12,4	11,7	11,0
36	Kaffee, Tee, Kakao.....	3,0	/	/	/	(2,5)	(2,3)	3,4	2,9	3,0
37	Mineralwasser, Limonaden, Frucht- und Gemüsesäfte.....	8,5	/	/	/	(8,2)	(8,6)	9,0	8,8	8,1
38	Alkoholische Getränke, Tabakwaren.....	13,1	/	/	/	(15,2)	(12,6)	13,6	13,8	11,7
39	alkoholische Getränke.....	7,1	/	/	/	(4,3)	(4,6)	6,7	7,0	9,3
40	Tabakwaren.....	6,1	-	/	/	/	(8,1)	(6,9)	(6,8)	(2,4)
Nachrichtlich:										
41	Verzehr von Speisen und Getränken außer Haus, Lieferservices ¹	X	X	X	X	X	X	X	X	X
42	Käufe im Ausland ²	X	X	X	X	X	X	X	X	X

1 Diese Positionen gehören lt. SEA 2013 zur Inanspruchnahme von Gaststättendienstleistungen. – 2 Einschließlich Verzehr von Speisen und Getränken außer Haus, Lieferservices.

**2 Aufwendungen privater Haushalte für Nahrungsmittel, Getränke und Tabakwaren 2013
nach monatlichem Haushaltsnettoeinkommen und Haushaltstyp**

2.13 Paare mit 2 ledigen Kindern unter 18 Jahren

Lfd. Nr.	Gegenstand der Nachweisung	Haushalte insgesamt	Davon nach dem monatlichen Haushaltsnettoeinkommen von ... bis unter ... EUR							
			unter 900	900 – 1 300	1 300 – 1 500	1 500 – 2 000	2 000 – 2 600	2 600 – 3 600	3 600 – 5 000	5 000 – 18 000
1	Erfasste Haushalte (Anzahl).....	809	/	/	/	/	(45)	140	280	318
2	Hochgerechnete Haushalte (1 000).....	2 429	/	/	/	/	(171)	456	791	918
je Haushalt und Monat in EUR										
3	Nahrungsmittel, Getränke und Tabakwaren.....	452,11	/	/	/	/	(409,49)	433,26	440,09	495,43
4	Nahrungsmittel und alkoholfreie Getränke.....	406,77	/	/	/	/	(354,42)	384,29	397,33	449,20
5	Nahrungsmittel.....	355,41	/	/	/	/	(309,90)	336,66	347,88	391,61
6	Brot und Getreideerzeugnisse.....	71,83	/	/	/	/	(57,49)	69,79	70,39	79,50
7	Fleisch, Fleischwaren.....	76,58	/	/	/	/	(72,47)	77,12	76,46	79,29
8	Fisch, Fischwaren, Meeresfrüchte.....	9,87	/	/	/	/	(9,12)	9,49	9,45	11,04
9	Molkereiprodukte und Eier.....	63,00	/	/	/	/	(55,71)	55,93	61,13	71,77
10	Speisefette und -öle.....	9,25	/	/	/	/	(8,62)	8,07	10,01	9,32
11	Obst.....	32,24	/	/	/	/	(24,26)	27,30	32,02	37,51
12	Gemüse, Kartoffeln.....	42,42	/	/	/	/	(39,22)	40,72	40,61	46,80
13	Zucker, Konfitüre, Schokolade und Süßwaren.....	31,67	/	/	/	/	(25,45)	30,58	29,58	36,48
14	Nahrungsmittel a. n. g.	18,54	/	/	/	/	(17,55)	17,67	18,22	19,91
15	alkoholfreie Getränke.....	51,36	/	/	/	/	(44,52)	47,62	49,45	57,59
16	Kaffee, Tee, Kakao.....	12,62	/	/	/	/	(9,40)	10,12	12,43	15,07
17	Mineralwasser, Limonaden, Frucht- und Gemüsesäfte.....	38,74	/	/	/	/	(35,12)	37,51	37,02	42,52
18	Alkoholische Getränke, Tabakwaren.....	45,34	/	/	/	/	(55,07)	48,98	42,76	46,23
19	alkoholische Getränke.....	27,95	/	/	/	/	(18,05)	25,37	26,17	34,47
20	Tabakwaren.....	17,40	-	/	/	/	/	(23,60)	(16,58)	(11,76)
Nachrichtlich:										
21	Verzehr von Speisen und Getränken außer Haus, Lieferservices ¹	130,03	/	/	/	/	(57,08)	105,92	117,34	176,31
22	Käufe im Ausland ²	16,00	-	-	/	/	/	/	(9,56)	(26,08)
je Haushalt und Monat in %										
23	Nahrungsmittel, Getränke und Tabakwaren.....	100	/	/	/	/	(100)	100	100	100
24	Nahrungsmittel und alkoholfreie Getränke.....	90,0	/	/	/	/	(86,6)	88,7	90,3	90,7
25	Nahrungsmittel.....	78,6	/	/	/	/	(75,7)	77,7	79,0	79,0
26	Brot und Getreideerzeugnisse.....	15,9	/	/	/	/	(14,0)	16,1	16,0	16,0
27	Fleisch, Fleischwaren.....	16,9	/	/	/	/	(17,7)	17,8	17,4	16,0
28	Fisch, Fischwaren, Meeresfrüchte.....	2,2	/	/	/	/	(2,2)	2,2	2,1	2,2
29	Molkereiprodukte und Eier.....	13,9	/	/	/	/	(13,6)	12,9	13,9	14,5
30	Speisefette und -öle.....	2,0	/	/	/	/	(2,1)	1,9	2,3	1,9
31	Obst.....	7,1	/	/	/	/	(5,9)	6,3	7,3	7,6
32	Gemüse, Kartoffeln.....	9,4	/	/	/	/	(9,6)	9,4	9,2	9,4
33	Zucker, Konfitüre, Schokolade und Süßwaren.....	7,0	/	/	/	/	(6,2)	7,1	6,7	7,4
34	Nahrungsmittel a. n. g.	4,1	/	/	/	/	(4,3)	4,1	4,1	4,0
35	alkoholfreie Getränke.....	11,4	/	/	/	/	(10,9)	11,0	11,2	11,6
36	Kaffee, Tee, Kakao.....	2,8	/	/	/	/	(2,3)	2,3	2,8	3,0
37	Mineralwasser, Limonaden, Frucht- und Gemüsesäfte.....	8,6	/	/	/	/	(8,6)	8,7	8,4	8,6
38	Alkoholische Getränke, Tabakwaren.....	10,0	/	/	/	/	(13,4)	11,3	9,7	9,3
39	alkoholische Getränke.....	6,2	/	/	/	/	(4,4)	5,9	5,9	7,0
40	Tabakwaren.....	3,8	-	/	/	/	/	(5,4)	(3,8)	(2,4)
Nachrichtlich:										
41	Verzehr von Speisen und Getränken außer Haus, Lieferservices ¹	X	X	X	X	X	X	X	X	X
42	Käufe im Ausland ²	X	X	X	X	X	X	X	X	X

1 Diese Positionen gehören lt. SEA 2013 zur Inanspruchnahme von Gaststättendienstleistungen. – 2 Einschließlich Verzehr von Speisen und Getränken außer Haus, Lieferservices.

Einkommens- und Verbrauchsstichprobe

2 **Aufwendungen privater Haushalte für Nahrungsmittel, Getränke und Tabakwaren 2013**
nach monatlichem Haushaltsnettoeinkommen und Haushaltstyp

2.14 Paare mit 3 ledigen Kindern unter 18 Jahren

Lfd. Nr.	Gegenstand der Nachweisung	Haushalte insgesamt	Davon nach dem monatlichen Haushaltsnettoeinkommen von ... bis unter ... EUR							
			unter 900	900 – 1 300	1 300 – 1 500	1 500 – 2 000	2 000 – 2 600	2 600 – 3 600	3 600 – 5 000	5 000 – 18 000
1	Erfasste Haushalte (Anzahl).....	215	-	-	-	/	/	(29)	(61)	114
2	Hochgerechnete Haushalte (1 000).....	737	-	-	-	/	/	(108)	(204)	393
je Haushalt und Monat in EUR										
3	Nahrungsmittel, Getränke und Tabakwaren.....	515,85	-	-	-	/	/	(435,60)	(493,55)	560,68
4	Nahrungsmittel und alkoholfreie Getränke.....	476,32	-	-	-	/	/	(406,80)	(452,66)	517,91
5	Nahrungsmittel.....	416,52	-	-	-	/	/	(363,17)	(392,79)	452,45
6	Brot und Getreideerzeugnisse.....	85,34	-	-	-	/	/	(68,32)	(85,39)	92,57
7	Fleisch, Fleischwaren.....	88,23	-	-	-	/	/	(88,62)	(81,86)	93,25
8	Fisch, Fischwaren, Meeresfrüchte.....	10,83	-	-	-	/	/	/	(8,74)	13,04
9	Molkereiprodukte und Eier.....	71,41	-	-	-	/	/	(64,21)	(68,58)	75,48
10	Speisefette und -öle.....	11,98	-	-	-	/	/	(9,60)	(11,30)	13,13
11	Obst.....	37,14	-	-	-	/	/	(25,24)	(34,34)	43,04
12	Gemüse, Kartoffeln.....	50,17	-	-	-	/	/	(46,44)	(43,45)	55,93
13	Zucker, Konfitüre, Schokolade und Süßwaren.....	39,31	-	-	-	/	/	(30,53)	(37,78)	43,11
14	Nahrungsmittel a. n. g.	22,11	-	-	-	/	/	(22,44)	(21,34)	22,88
15	alkoholfreie Getränke.....	59,80	-	-	-	/	/	(43,63)	(59,87)	65,47
16	Kaffee, Tee, Kakao.....	14,74	-	-	-	/	/	(11,05)	(12,14)	17,59
17	Mineralwasser, Limonaden, Frucht- und Gemüsesäfte.....	45,06	-	-	-	/	/	(32,58)	(47,73)	47,88
18	Alkoholische Getränke, Tabakwaren.....	39,54	-	-	-	/	/	/	(40,89)	42,77
19	alkoholische Getränke.....	28,74	-	-	-	/	/	/	(25,28)	36,91
20	Tabakwaren.....	(10,80)	-	-	-	/	/	/	/	/
Nachrichtlich:										
21	Verzehr von Speisen und Getränken außer Haus, Lieferservices ¹	140,68	-	-	-	/	/	/	(116,86)	183,77
22	Käufe im Ausland ²	/	-	-	-	-	/	/	/	/
je Haushalt und Monat in %										
23	Nahrungsmittel, Getränke und Tabakwaren.....	100	-	-	-	/	/	(100)	(100)	100
24	Nahrungsmittel und alkoholfreie Getränke.....	92,3	-	-	-	/	/	(93,4)	(91,7)	92,4
25	Nahrungsmittel.....	80,7	-	-	-	/	/	(83,4)	(79,6)	80,7
26	Brot und Getreideerzeugnisse.....	16,5	-	-	-	/	/	(15,7)	(17,3)	16,5
27	Fleisch, Fleischwaren.....	17,1	-	-	-	/	/	(20,3)	(16,6)	16,6
28	Fisch, Fischwaren, Meeresfrüchte.....	2,1	-	-	-	/	/	/	(1,8)	2,3
29	Molkereiprodukte und Eier.....	13,8	-	-	-	/	/	(14,7)	(13,9)	13,5
30	Speisefette und -öle.....	2,3	-	-	-	/	/	(2,2)	(2,3)	2,3
31	Obst.....	7,2	-	-	-	/	/	(5,8)	(7,0)	7,7
32	Gemüse, Kartoffeln.....	9,7	-	-	-	/	/	(10,7)	(8,8)	10,0
33	Zucker, Konfitüre, Schokolade und Süßwaren.....	7,6	-	-	-	/	/	(7,0)	(7,7)	7,7
34	Nahrungsmittel a. n. g.	4,3	-	-	-	/	/	(5,2)	(4,3)	4,1
35	alkoholfreie Getränke.....	11,6	-	-	-	/	/	(10,0)	(12,1)	11,7
36	Kaffee, Tee, Kakao.....	2,9	-	-	-	/	/	(2,5)	(2,5)	3,1
37	Mineralwasser, Limonaden, Frucht- und Gemüsesäfte.....	8,7	-	-	-	/	/	(7,5)	(9,7)	8,5
38	Alkoholische Getränke, Tabakwaren.....	7,7	-	-	-	/	/	/	(8,3)	7,6
39	alkoholische Getränke.....	5,6	-	-	-	/	/	/	(5,1)	6,6
40	Tabakwaren.....	(2,1)	-	-	-	/	/	/	/	/
Nachrichtlich:										
41	Verzehr von Speisen und Getränken außer Haus, Lieferservices ¹	X	X	X	X	X	X	X	X	X
42	Käufe im Ausland ²	X	X	X	X	X	X	X	X	X

1 Diese Positionen gehören lt. SEA 2013 zur Inanspruchnahme von Gaststättendienstleistungen. – 2 Einschließlich Verzehr von Speisen und Getränken außer Haus, Lieferservices.

Einkommens- und Verbrauchsstichprobe

2 Aufwendungen privater Haushalte für Nahrungsmittel, Getränke und Tabakwaren 2013 nach monatlichem Haushaltsnettoeinkommen und Haushaltstyp

2.15 Paare mit 4 und mehr ledigen Kindern unter 18 Jahren

Lfd. Nr.	Gegenstand der Nachweisung	Haushalte insgesamt	Davon nach dem monatlichen Haushaltsnettoeinkommen von ... bis unter ... EUR							
			unter 900	900 – 1 300	1 300 – 1 500	1 500 – 2 000	2 000 – 2 600	2 600 – 3 600	3 600 – 5 000	5 000 – 18 000
1	Erfasste Haushalte (Anzahl).....	(45)	-	-	-	-	/	/	/	/
2	Hochgerechnete Haushalte (1 000).....	(142)	-	-	-	-	/	/	/	/
je Haushalt und Monat in EUR										
3	Nahrungsmittel, Getränke und Tabakwaren.....	(656,36)	-	-	-	-	/	/	/	/
4	Nahrungsmittel und alkoholfreie Getränke.....	(592,65)	-	-	-	-	/	/	/	/
5	Nahrungsmittel.....	(527,55)	-	-	-	-	/	/	/	/
6	Brot und Getreideerzeugnisse.....	(114,44)	-	-	-	-	/	/	/	/
7	Fleisch, Fleischwaren.....	(104,01)	-	-	-	-	/	/	/	/
8	Fisch, Fischwaren, Meeresfrüchte.....	(13,19)	-	-	-	-	/	/	/	/
9	Molkereiprodukte und Eier.....	(99,86)	-	-	-	-	/	/	/	/
10	Speisefette und -öle.....	(16,26)	-	-	-	-	/	/	/	/
11	Obst.....	(45,47)	-	-	-	-	/	/	/	/
12	Gemüse, Kartoffeln.....	(59,67)	-	-	-	-	/	/	/	/
13	Zucker, Konfitüre, Schokolade und Süßwaren.....	(45,56)	-	-	-	-	/	/	/	/
14	Nahrungsmittel a. n. g.	(29,09)	-	-	-	-	/	/	/	/
15	alkoholfreie Getränke.....	(65,10)	-	-	-	-	/	/	/	/
16	Kaffee, Tee, Kakao.....	(15,27)	-	-	-	-	/	/	/	/
17	Mineralwasser, Limonaden, Frucht- und Gemüsesäfte.....	(49,83)	-	-	-	-	/	/	/	/
18	Alkoholische Getränke, Tabakwaren.....	(63,71)	-	-	-	-	/	/	/	/
19	alkoholische Getränke.....	(30,52)	-	-	-	-	/	/	/	/
20	Tabakwaren.....	/	-	-	-	-	-	/	/	/
Nachrichtlich:										
21	Verzehr von Speisen und Getränken außer Haus, Lieferservices ¹	(150,02)	-	-	-	-	/	/	/	/
22	Käufe im Ausland ²	/	-	-	-	-	-	/	-	/
je Haushalt und Monat in %										
23	Nahrungsmittel, Getränke und Tabakwaren.....	(100)	-	-	-	-	/	/	/	/
24	Nahrungsmittel und alkoholfreie Getränke.....	(90,3)	-	-	-	-	/	/	/	/
25	Nahrungsmittel.....	(80,4)	-	-	-	-	/	/	/	/
26	Brot und Getreideerzeugnisse.....	(17,4)	-	-	-	-	/	/	/	/
27	Fleisch, Fleischwaren.....	(15,8)	-	-	-	-	/	/	/	/
28	Fisch, Fischwaren, Meeresfrüchte.....	(2,0)	-	-	-	-	/	/	/	/
29	Molkereiprodukte und Eier.....	(15,2)	-	-	-	-	/	/	/	/
30	Speisefette und -öle.....	(2,5)	-	-	-	-	/	/	/	/
31	Obst.....	(6,9)	-	-	-	-	/	/	/	/
32	Gemüse, Kartoffeln.....	(9,1)	-	-	-	-	/	/	/	/
33	Zucker, Konfitüre, Schokolade und Süßwaren.....	(6,9)	-	-	-	-	/	/	/	/
34	Nahrungsmittel a. n. g.	(4,4)	-	-	-	-	/	/	/	/
35	alkoholfreie Getränke.....	(9,9)	-	-	-	-	/	/	/	/
36	Kaffee, Tee, Kakao.....	(2,3)	-	-	-	-	/	/	/	/
37	Mineralwasser, Limonaden, Frucht- und Gemüsesäfte.....	(7,6)	-	-	-	-	/	/	/	/
38	Alkoholische Getränke, Tabakwaren.....	(9,7)	-	-	-	-	/	/	/	/
39	alkoholische Getränke.....	(4,7)	-	-	-	-	/	/	/	/
40	Tabakwaren.....	/	-	-	-	-	-	/	/	/
Nachrichtlich:										
41	Verzehr von Speisen und Getränken außer Haus, Lieferservices ¹	X	X	X	X	X	X	X	X	X
42	Käufe im Ausland ²	X	X	X	X	X	X	X	X	X

1 Diese Positionen gehören lt. SEA 2013 zur Inanspruchnahme von Gaststättendienstleistungen. – 2 Einschließlich Verzehr von Speisen und Getränken außer Haus, Lieferservices.

**2 Aufwendungen privater Haushalte für Nahrungsmittel, Getränke und Tabakwaren 2013
nach monatlichem Haushaltsnettoeinkommen und Haushaltstyp**

2.16 Sonstige Haushalte

Lfd. Nr.	Gegenstand der Nachweisung	Haushalte insgesamt	Davon nach dem monatlichen Haushaltsnettoeinkommen von ... bis unter ... EUR							
			unter 900	900 – 1 300	1 300 – 1 500	1 500 – 2 000	2 000 – 2 600	2 600 – 3 600	3 600 – 5 000	5 000 – 18 000
1	Erfasste Haushalte (Anzahl).....	1 523	/	(33)	(25)	(97)	135	275	374	581
2	Hochgerechnete Haushalte (1 000).....	4 878	/	(134)	(98)	(317)	448	900	1 132	1 843
je Haushalt und Monat in EUR										
3	Nahrungsmittel, Getränke und Tabakwaren.....	439,99	/	(211,43)	(302,81)	(264,91)	333,82	372,74	453,99	545,22
4	Nahrungsmittel und alkoholfreie Getränke.....	376,21	/	(171,69)	(265,15)	(237,58)	292,56	316,54	387,01	464,65
5	Nahrungsmittel.....	326,29	/	(145,79)	(235,58)	(204,08)	254,07	271,07	336,11	404,63
6	Brot und Getreideerzeugnisse.....	59,98	/	(27,33)	(43,98)	(35,83)	45,90	49,67	61,03	75,34
7	Fleisch, Fleischwaren.....	80,93	/	(27,19)	/	(46,01)	60,57	68,70	84,93	101,03
8	Fisch, Fischwaren, Meeresfrüchte.....	11,24	/	/	/	(7,10)	8,40	8,42	10,13	15,33
9	Molkereiprodukte und Eier.....	53,91	/	(26,55)	(35,86)	(32,78)	41,44	44,53	55,02	67,57
10	Speisefette und -öle.....	9,54	/	(4,41)	(7,62)	(6,15)	7,57	8,84	10,04	11,14
11	Obst.....	28,93	/	(12,22)	(22,64)	(22,24)	24,69	24,48	29,57	34,52
12	Gemüse, Kartoffeln.....	40,27	/	(20,72)	(40,32)	(25,35)	31,51	32,08	43,03	48,79
13	Zucker, Konfitüre, Schokolade und Süßwaren.....	25,70	/	(12,15)	/	(16,39)	20,25	20,85	27,45	31,60
14	Nahrungsmittel a. n. g.	15,77	/	(8,70)	/	(12,23)	13,74	13,50	14,92	19,32
15	alkoholfreie Getränke.....	49,92	/	(25,90)	(29,56)	(33,51)	38,49	45,47	50,90	60,02
16	Kaffee, Tee, Kakao.....	13,82	/	(7,32)	/	(7,94)	10,12	13,34	14,88	15,99
17	Mineralwasser, Limonaden, Frucht- und Gemüsesäfte.....	36,10	/	(18,58)	(18,59)	(25,57)	28,36	32,14	36,02	44,03
18	Alkoholische Getränke, Tabakwaren.....	63,78	/	/	/	(27,33)	41,26	56,19	66,98	80,57
19	alkoholische Getränke.....	37,64	/	/	/	(12,71)	17,94	25,26	38,84	54,96
20	Tabakwaren.....	26,13	/	/	/	/	(23,32)	(30,93)	28,14	25,61
Nachrichtlich:										
21	Verzehr von Speisen und Getränken außer Haus, Lieferservices ¹	129,95	/	(57,26)	/	(42,28)	70,31	73,73	134,23	194,83
22	Käufe im Ausland ²	25,13	-	/	/	/	/	(12,91)	(22,39)	39,87
je Haushalt und Monat in %										
23	Nahrungsmittel, Getränke und Tabakwaren.....	100	/	(100)	(100)	(100)	100	100	100	100
24	Nahrungsmittel und alkoholfreie Getränke.....	85,5	/	(81,2)	(87,6)	(89,7)	87,6	84,9	85,2	85,2
25	Nahrungsmittel.....	74,2	/	(69,0)	(77,8)	(77,0)	76,1	72,7	74,0	74,2
26	Brot und Getreideerzeugnisse.....	13,6	/	(12,9)	(14,5)	(13,5)	13,8	13,3	13,4	13,8
27	Fleisch, Fleischwaren.....	18,4	/	(12,9)	/	(17,4)	18,1	18,4	18,7	18,5
28	Fisch, Fischwaren, Meeresfrüchte.....	2,6	/	/	/	(2,7)	2,5	2,3	2,2	2,8
29	Molkereiprodukte und Eier.....	12,3	/	(12,6)	(11,8)	(12,4)	12,4	11,9	12,1	12,4
30	Speisefette und -öle.....	2,2	/	(2,1)	(2,5)	(2,3)	2,3	2,4	2,2	2,0
31	Obst.....	6,6	/	(5,8)	(7,5)	(8,4)	7,4	6,6	6,5	6,3
32	Gemüse, Kartoffeln.....	9,2	/	(9,8)	(13,3)	(9,6)	9,4	8,6	9,5	8,9
33	Zucker, Konfitüre, Schokolade und Süßwaren.....	5,8	/	(5,7)	/	(6,2)	6,1	5,6	6,0	5,8
34	Nahrungsmittel a. n. g.	3,6	/	(4,1)	/	(4,6)	4,1	3,6	3,3	3,5
35	alkoholfreie Getränke.....	11,3	/	(12,2)	(9,8)	(12,6)	11,5	12,2	11,2	11,0
36	Kaffee, Tee, Kakao.....	3,1	/	(3,5)	/	(3,0)	3,0	3,6	3,3	2,9
37	Mineralwasser, Limonaden, Frucht- und Gemüsesäfte.....	8,2	/	(8,8)	(6,1)	(9,7)	8,5	8,6	7,9	8,1
38	Alkoholische Getränke, Tabakwaren.....	14,5	/	/	/	(10,3)	12,4	15,1	14,8	14,8
39	alkoholische Getränke.....	8,6	/	/	/	(4,8)	5,4	6,8	8,6	10,1
40	Tabakwaren.....	5,9	/	/	/	/	(7,0)	(8,3)	6,2	4,7
Nachrichtlich:										
41	Verzehr von Speisen und Getränken außer Haus, Lieferservices ¹	X	X	X	X	X	X	X	X	X
42	Käufe im Ausland ²	X	X	X	X	X	X	X	X	X

1 Diese Positionen gehören lt. SEA 2013 zur Inanspruchnahme von Gaststättendienstleistungen. – 2 Einschließlich Verzehr von Speisen und Getränken außer Haus, Lieferservices.