

## Finanzen und Steuern

### Realsteuervergleich

- Realsteuern, kommunale Einkommen- und Umsatzsteuerbeteiligungen -



## 2014

Erscheinungsfolge: jährlich

Erschienen am 31. August 2015, korrigiert am 30. August 2016 (betroffen ist Tabelle 7.2.1 RP-SL-SH)

Artikelnummer: 2141010147004

Ihr Kontakt zu uns:

[www.destatis.de/kontakt](http://www.destatis.de/kontakt)

Telefon: +49 (0) 611 / 75 - 24 05

© Statistisches Bundesamt, Wiesbaden 2016

Vervielfältigung und Verbreitung, auch auszugsweise, mit Quellenangabe gestattet.

## Inhalt

Erklärungen

Schaubilder

Schaubild 1+2

Schaubild 3-6

Schaubild 7+8

**1 Zeitreihe**

[Steuereinnahmen der Gemeinden und Hebesätze der Realsteuern](#)

**2 Gesamtergebnis**

[2.1 Istaufkommen/Einnahmen und Grundbeträge 2014 nach Ländern](#)

[2.2 Istaufkommen/Einnahmen und Grundbeträge 2014 nach Gemeindegrößenklassen](#)

[2.3 Realsteuerkraft und gemeindliche Steuerkraft 2014 nach Ländern und Gemeindegrößenklassen](#)

**3 Istaufkommen und Grundbeträge der Grundsteuer A 2014 nach Ländern und Gemeindegrößenklassen**

3.1(1) Istaufkommen

3.1(2) Istaufkommen

3.2(1) Grundbeträge

3.2(2) Grundbeträge

**4 Istaufkommen und Grundbeträge der Grundsteuer B 2014 nach Ländern und Gemeindegrößenklassen**

4.1(1) Istaufkommen

4.1(2) Istaufkommen

4.2(1) Grundbeträge

4.2(2) Grundbeträge

**5 Istaufkommen und Grundbeträge der Gewerbesteuer 2014 nach Ländern und Gemeindegrößenklassen**

5.1(1) Istaufkommen

5.1(2) Istaufkommen

5.2(1) Grundbeträge

5.2(2) Grundbeträge

**6 Hebesätze**

[6.1 Gewogene Durchschnittshebesätze nach Ländern und Gemeindegrößenklassen](#)

[6.2 Streuung der Hebesätze der Grundsteuer A nach Ländern und Gemeindegrößenklassen](#)

[6.3 Streuung der Hebesätze der Grundsteuer B nach Ländern und Gemeindegrößenklassen](#)

[6.4 Streuung der Hebesätze der Gewerbesteuer nach Ländern und Gemeindegrößenklassen](#)

**7 Realsteuerkraft und -anspannung**

7.1(1) Kreisfreie Städte

7.1(2) Kreisfreie Städte

7.1 (3) Kreisfreie Städte

7.2 Nach Landkreisen zusammengefasste kreisangehörige Gemeinden (Baden-Württemberg, Bayern)

7.2 Nach Landkreisen zusammengefasste kreisangehörige Gemeinden (Bayern)

7.2. Nach Landkreisen zusammengefasste kreisangehörige Gemeinden (Hessen, Niedersachsen)

7.2 Nach Landkreisen zusammengefasste kreisangehörige Gemeinden (Niedersachsen, Nordrhein-Westfalen)

7.2 Nach Landkreisen zusammengefasste kreisangehörige Gemeinden (Rheinland-Pfalz, Saarland, Schleswig-Holstein)

7.2 Nach Landkreisen zusammengefasste kreisangehörige Gemeinden (Brandenburg, Mecklenburg-Vorpommern, Sachsen)

7.2 Nach Landkreisen zusammengefasste kreisangehörige Gemeinden (Sachsen-Anhalt, Thüringen)

**8 Gemeinden und deren Einwohner am 30.06.2014 nach Ländern und Gemeindegrößenklassen**

8.1 Einwohnerzahlen der Gemeinden

8.2 Anzahl der Gemeinden

**Anhang**

Qualitätsbericht 2014

## Erklärungen

### Gebietsstand

Angaben für **Deutschland** beziehen sich auf die Bundesrepublik Deutschland nach dem Gebietsstand seit dem 03.10.1990.

### Zeichenerklärung

- = nichts vorhanden

x = Tabellenfach gesperrt, weil Aussage nicht sinnvoll

### Abkürzungen

a.a.O.	=	am angegebenen Ort	Mill.	=	Million
BGBL.	=	Bundesgesetzblatt	SGB	=	Sozialgesetzbuch
BStBl.	=	Bundessteuerblatt	sog.	=	sogenannte
dgl.	=	dergleichen	vH	=	vom Hundert
d.h.	=	das heißt	vT	=	vom Tausend
GG	=	Grundgesetz	z.T.	=	zum Teil

### **Abweichungen in den Summen durch Runden der Zahlen**

Ergebnisse der Länder in tieferer regionaler Gliederung werden in den "Statistischen Berichten" der Statistischen Landesämter unter der Kennziffer L II 7 (Realsteuervergleich) veröffentlicht.

Schaubild 1+2



Schaubild 3 - 6



Schaubild 7+8

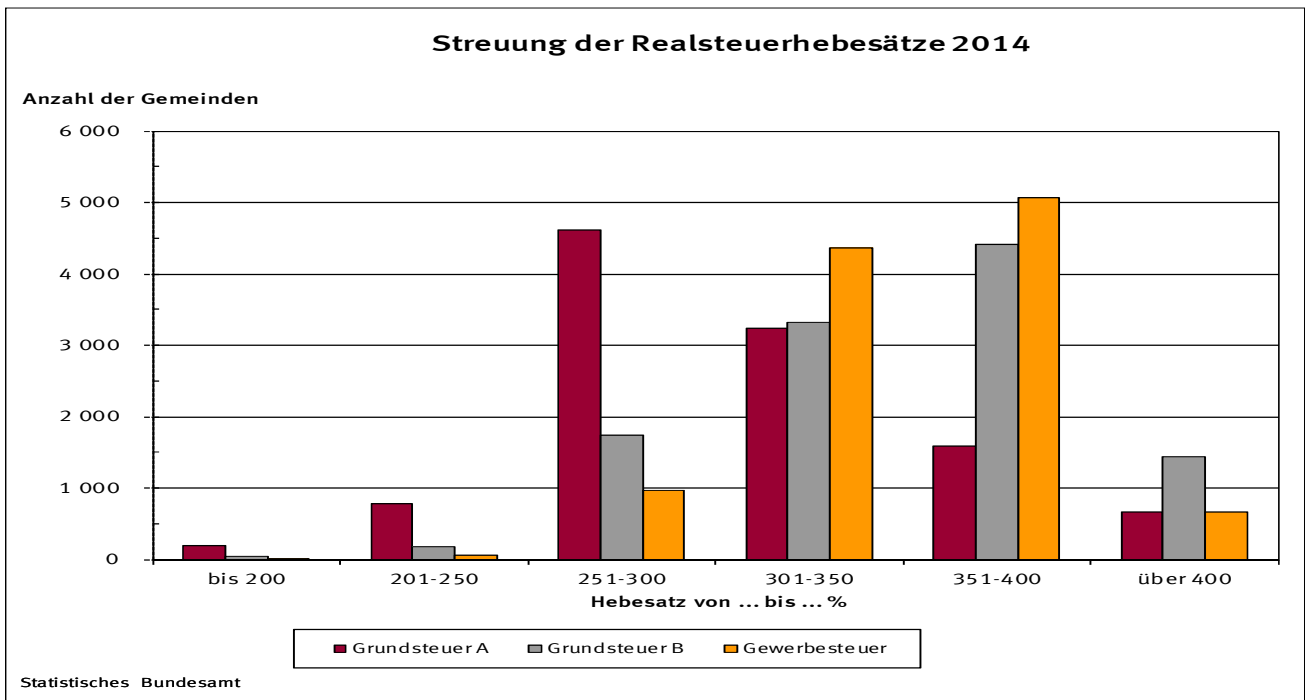
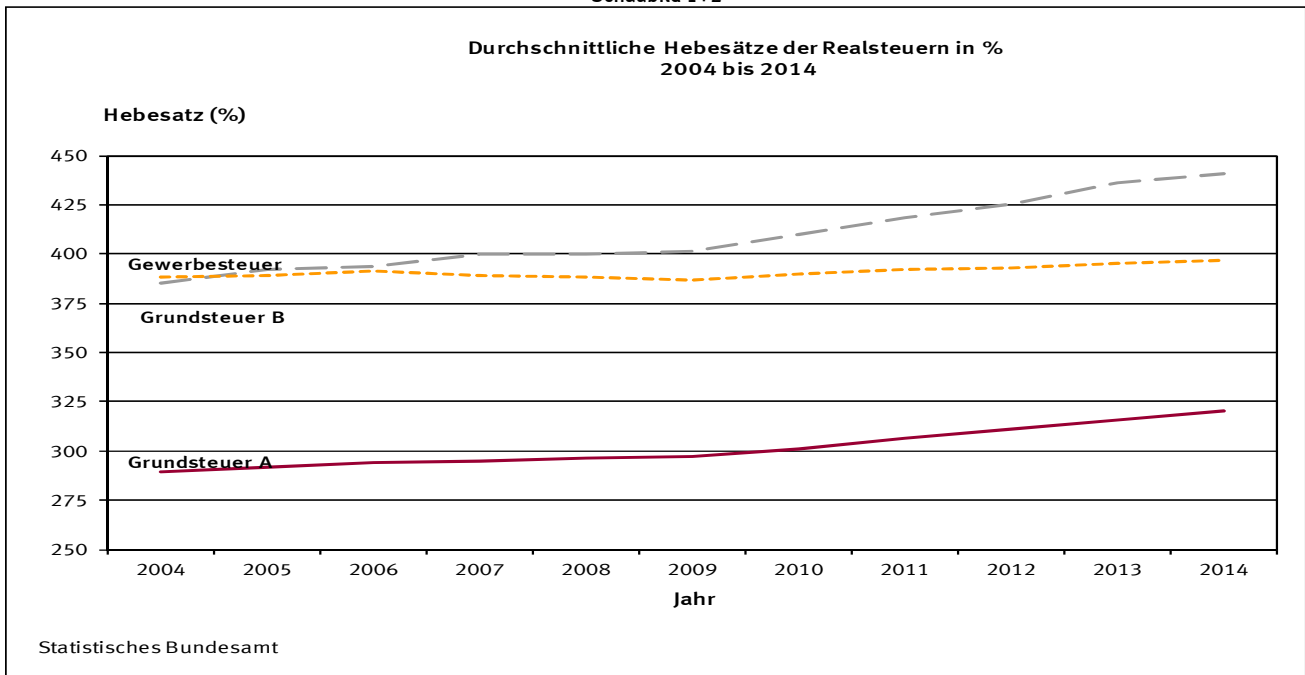

# 1 Zusammenfassende Übersichten

Steuereinnahmen der Gemeinden und Hebesätze der Realsteuern  
2002-2014

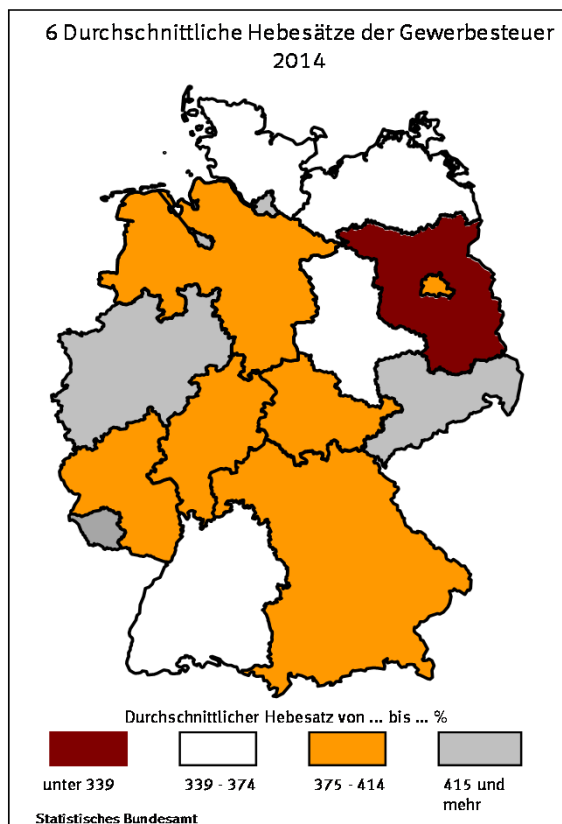
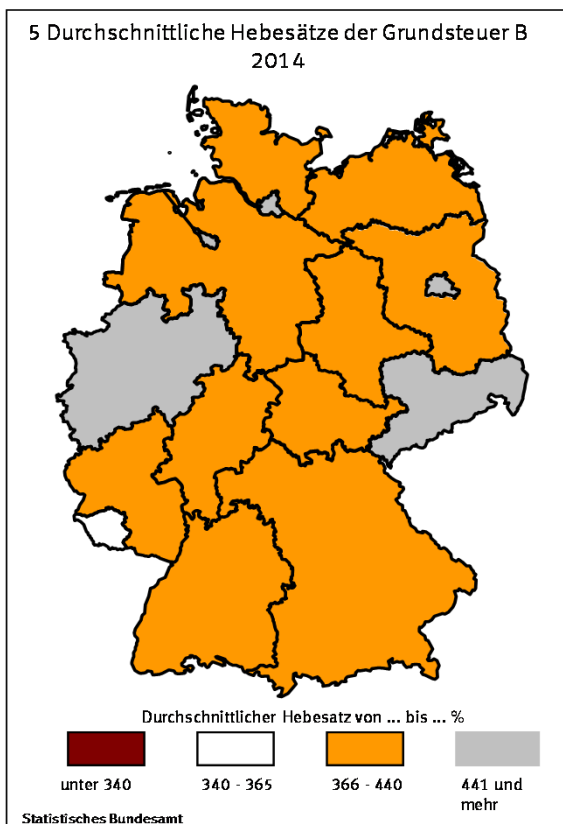
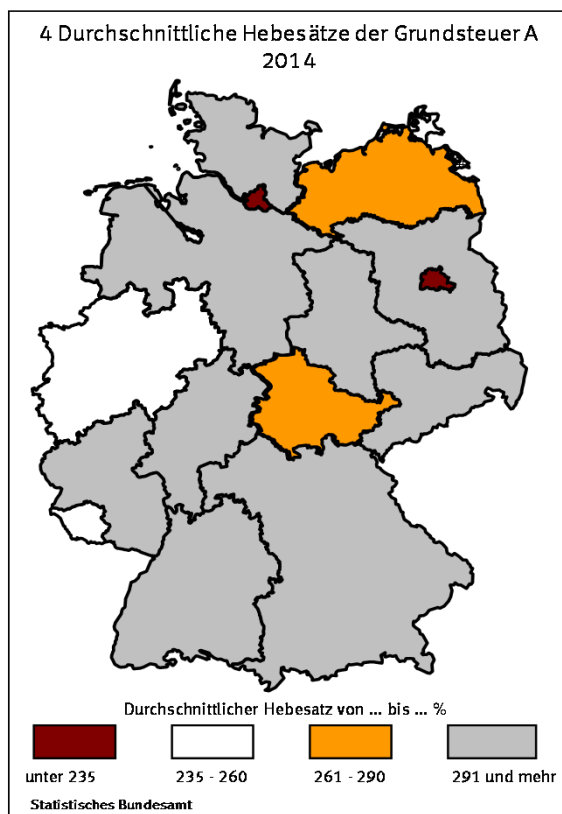
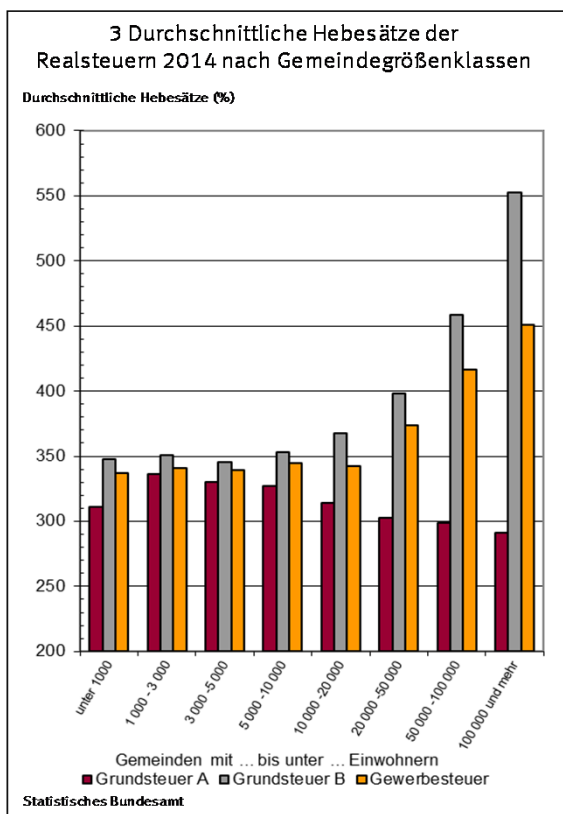
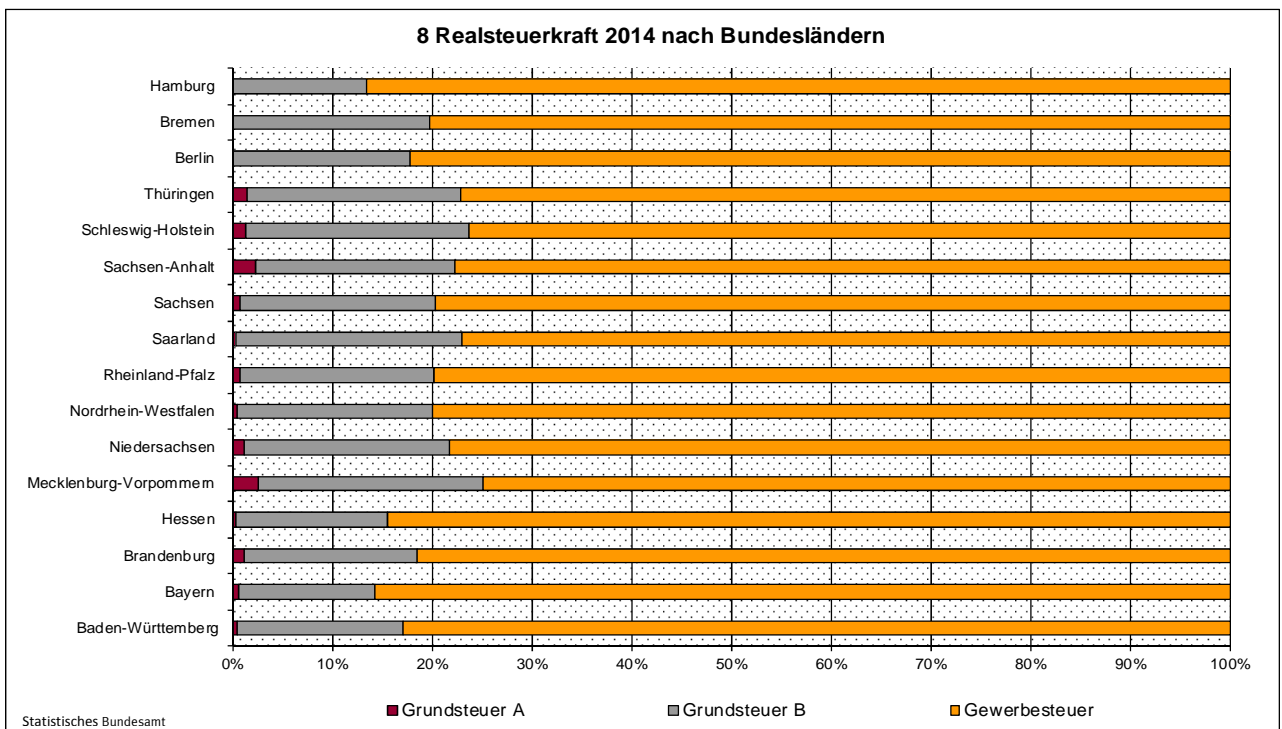
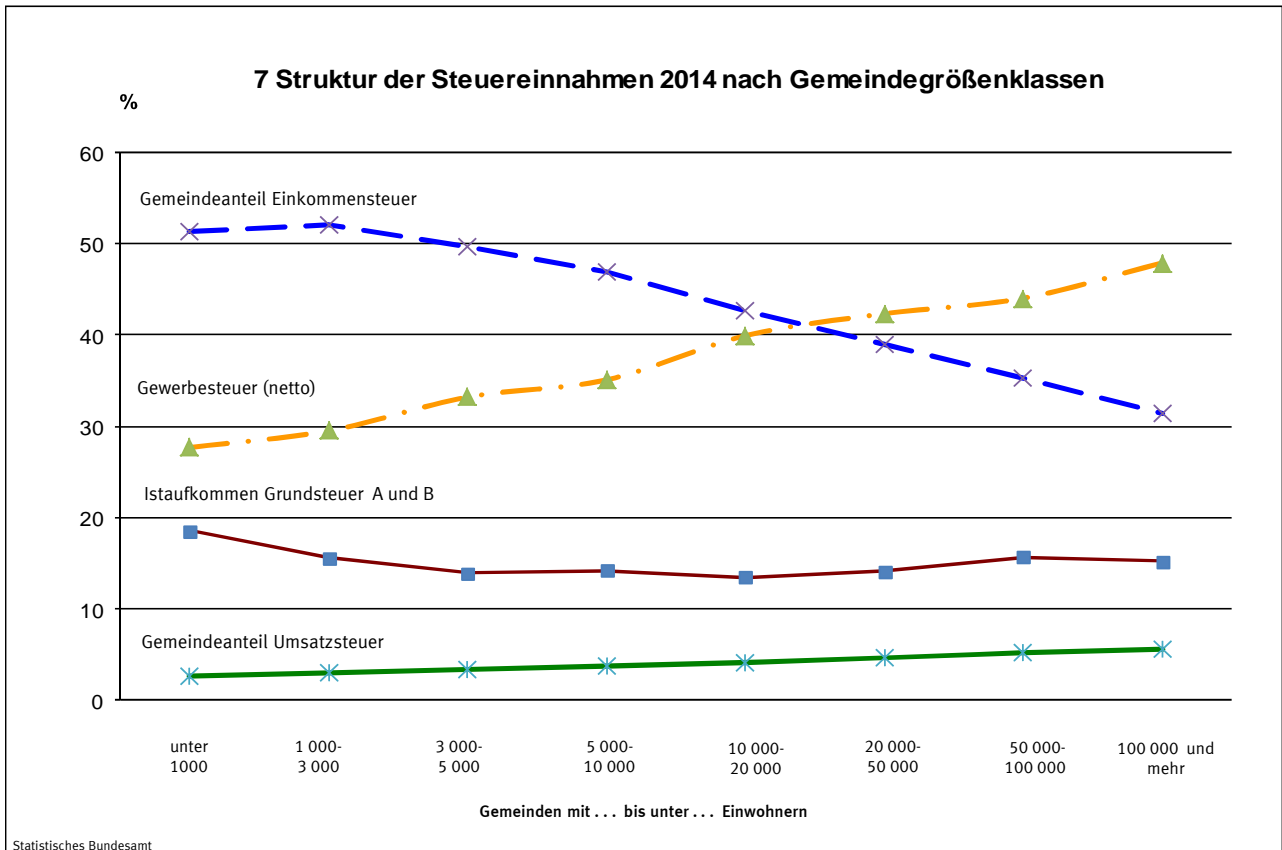
Jahr	Realsteuern				
	Istaufkommen				Gewerbe- steuer- umlage (Ausgabe)
	Grund- steuer A	Grund- steuer B	Gewerbe- steuer	zusammen	
	Mill. Euro				
Deutschland					
2002.....	336,6	8 914,5	23 487,2	32 738,2	6 016,8
2003.....	340,3	9 317,0	24 127,8	33 785,1	6 927,6
2004.....	347,4	9 590,8	28 544,2	38 482,4	5 752,4
2005.....	348,9	9 896,0	32 128,9	42 373,9	6 254,4
2006.....	352,1	10 042,6	38 357,0	48 751,7	6 527,5
2007.....	353,9	10 359,2	40 113,5	50 826,7	7 072,6
2008.....	354,6	10 446,6	41 090,2	51 891,4	6 417,4
2009.....	354,7	10 586,9	32 450,0	43 391,5	5 112,2
2010.....	360,0	10 956,1	35 737,2	47 053,3	6 000,4
2011.....	366,6	11 305,9	40 452,1	52 124,6	6 752,9
2012.....	373,2	11 606,8	42 293,4	54 273,4	7 023,9
2013.....	377,5	11 986,9	43 037,6	55 401,9	6 988,6
2014.....	382,0	12 313,8	43 789,1	56 484,9	7 000,8
Früheres Bundesgebiet einschl. Berlin					
2002.....	269,8	7 706,7	21 692,2	29 668,7	5 698,5
2003.....	272,9	8 014,3	22 165,9	30 453,1	6 511,0
2004.....	279,6	8 277,8	26 189,6	34 747,0	5 466,0
2005.....	279,8	8 596,5	29 244,3	38 120,6	5 906,6
2006.....	281,8	8 726,0	35 088,3	44 096,1	6 197,8
2007.....	282,4	9 213,0	36 928,7	46 424,1	6 728,2
2008.....	282,6	9 297,1	37 583,3	47 163,1	6 122,2
2009.....	282,7	9 428,4	29 519,2	39 230,2	4 851,3
2010.....	287,6	9 771,4	32 587,5	42 646,5	5 694,3
2011.....	291,9	10 062,0	37 064,7	47 418,7	6 432,5
2012.....	297,5	10 340,8	38 697,8	49 336,2	6 684,2
2013.....	300,5	10 697,9	39 297,1	50 295,5	6 636,1
2014.....	304,2	10 995,5	39 942,1	51 241,7	6 640,9
Neue Länder					
2002.....	66,8	1 207,8	1 794,9	3 069,5	318,3
2003.....	67,4	1 302,7	1 961,9	3 332,0	416,6
2004.....	67,8	1 313,0	2 354,6	3 735,3	286,3
2005.....	69,1	1 299,5	2 884,6	4 253,2	347,8
2006.....	70,3	1 316,6	3 268,7	4 655,6	329,7
2007.....	71,5	1 146,2	3 184,8	4 402,5	344,4
2008.....	72,0	1 149,5	3 506,8	4 728,3	295,2
2009.....	72,0	1 158,5	2 930,8	4 161,3	260,8
2010.....	72,3	1 184,8	3 149,7	4 406,8	306,1
2011.....	74,7	1 243,9	3 387,4	4 706,0	320,4
2012.....	75,7	1 265,9	3 595,6	4 937,2	339,7
2013.....	77,0	1 289,0	3 740,4	5 106,4	352,5
2014.....	77,9	1 318,3	3 847,0	5 243,2	359,9

<sup>1)</sup> Nach der Steuerverteilung, ohne sonstige Gemeindesteuern.

# 1 Zusammenfassende Übersichten

Steuereinnahmen der Gemeinden und Hebesätze der Realsteuern  
2002-2014

Gemeinde- anteil an der Einkommen- steuer	Gemeinde- anteil an der Umsatz- steuer	Steuer- einnahmen der Gemeinden <sup>1)</sup>	Durchschnittshebesätze		
			Grundsteuer A	Grundsteuer B	Gewerbsteuer
Mill. Euro			%		
Deutschland					
21 969,6	2 868,7	51 559,7	282	373	386
21 554,5	2 845,9	51 258,0	286	381	387
20 187,7	2 850,8	55 768,5	289	385	388
20 096,5	2 907,8	59 123,8	292	392	389
21 898,2	3 036,0	67 158,5	294	394	391
24 908,1	3 234,2	71 896,3	295	400	389
27 793,3	3 514,9	76 782,1	296	400	388
25 724,3	3 532,9	67 536,5	297	401	387
24 907,2	3 592,6	69 552,7	301	410	390
26 724,5	3 783,9	75 880,1	306	418	392
28 914,9	3 894,7	80 059,2	311	425	393
31 036,1	3 934,7	83 384,1	316	436	395
32 960,8	4 047,9	86 492,7	320	441	397
Früheres Bundesgebiet einschl. Berlin					
20 650,2	2 439,1	47 059,6	289	370	389
20 185,9	2 419,4	46 547,4	294	377	390
18 825,9	2 429,0	50 535,9	297	382	392
18 774,9	2 468,8	53 457,7	300	390	393
20 383,0	2 580,4	60 861,7	302	391	394
23 249,1	2 768,9	65 714,0	303	402	392
25 744,9	3 034,0	69 819,7	303	401	391
23 714,0	3 069,9	61 162,7	304	402	390
22 870,0	3 123,1	62 945,3	308	411	394
24 477,4	3 287,6	68 751,2	313	419	394
26 475,8	3 405,5	72 533,3	318	426	395
28 319,7	3 439,3	75 418,4	322	437	397
30 040,8	3 536,6	78 178,2	326	442	399
Neue Länder					
1 319,4	429,6	4 500,2	255	388	358
1 368,7	426,5	4 710,6	257	403	357
1 361,8	421,7	5 232,6	260	405	356
1 321,7	439,0	5 666,1	264	408	351
1 515,3	455,6	6 296,8	266	411	358
1 658,9	465,3	6 182,4	269	388	351
2 048,4	480,9	6 962,4	271	389	357
2 010,3	463,0	6 373,8	272	390	360
2 037,2	469,5	6 607,4	275	395	359
2 247,1	496,2	7 128,9	284	414	370
2 439,1	489,2	7 525,9	289	419	371
2 716,4	495,4	7 965,7	294	425	371
2 919,9	511,3	8 314,5	297	430	374



## 2 Gesamtergebnis

### 2.1 Istaufkommen/Einnahmen und Grundbeträge 2014 nach Ländern

Lfd. Nr.	Land	Realsteuern					
		Istaufkommen			Grundbetrag		
		Grundsteuer		Gewerbe- steuer	zusammen	Grundsteuer	
		A	B			A	B
1 000 Euro							
1	Deutschland .....	382 010	12 313 755	43 789 122	56 484 887	119 509	2 794 752
2	Baden-Württemberg .....	45 658	1 611 120	6 307 576	7 964 354	12 944	416 739
3	Bayern .....	83 358	1 652 664	8 550 187	10 286 209	24 341	429 164
4	Brandenburg.....	14 091	247 731	779 581	1 041 404	4 828	63 109
5	Hessen .....	20 265	960 644	4 447 099	5 428 007	6 147	236 365
6	Mecklenburg-Vorpommern .....	15 170	162 146	407 170	584 486	5 386	40 200
7	Niedersachsen .....	68 746	1 241 086	3 763 663	5 073 495	18 742	301 648
8	Nordrhein-Westfalen .....	42 832	3 125 822	9 582 817	12 751 471	16 943	624 263
9	Rheinland-Pfalz .....	19 172	518 986	1 780 543	2 318 700	6 134	135 543
10	Saarland .....	1 315	118 930	387 692	507 938	509	32 778
11	Sachsen .....	14 291	471 260	1 387 547	1 873 098	4 641	96 607
12	Sachsen-Anhalt .....	23 068	221 038	659 603	903 709	7 434	54 992
13	Schleswig-Holstein .....	21 733	392 123	1 093 867	1 507 724	7 076	106 465
14	Thüringen .....	11 240	216 119	613 139	840 498	3 903	52 022
15	Flächenländer .....	380 940	10 939 670	39 760 483	51 081 093	119 026	2 589 895
16	Berlin .....	65	776 801	1 534 445	2 311 311	44	95 901
17	Bremen .....	242	161 002	439 179	600 423	101	28 163
18	Hamburg .....	763	436 282	2 055 015	2 492 060	339	80 793
19	Stadtstaaten .....	1 071	1 374 085	4 028 639	5 403 795	483	204 857

#### Euro je Einwohner

22	Deutschland .....	4,72	152,16	541,11	697,99	1,48	34,54
23	Baden-Württemberg .....	4,28	150,96	591,01	746,25	1,21	39,05
24	Bayern .....	6,60	130,79	676,65	814,04	1,93	33,96
25	Brandenburg.....	5,75	101,07	318,06	424,88	1,97	25,75
26	Hessen .....	3,34	158,40	733,29	895,03	1,01	38,97
27	Mecklenburg-Vorpommern .....	9,50	101,51	254,91	365,92	3,37	25,17
28	Niedersachsen .....	8,80	158,84	481,70	649,35	2,40	38,61
29	Nordrhein-Westfalen .....	2,43	177,69	544,74	724,87	0,96	35,49
30	Rheinland-Pfalz .....	4,79	129,72	445,06	579,57	1,53	33,88
31	Saarland .....	1,33	120,20	391,83	513,36	0,51	33,13
32	Sachsen .....	3,53	116,49	342,98	463,00	1,15	23,88
33	Sachsen-Anhalt .....	10,31	98,77	294,74	403,82	3,32	24,57
34	Schleswig-Holstein .....	7,70	139,02	387,80	534,52	2,51	37,74
35	Thüringen .....	5,21	100,21	284,31	389,73	1,81	24,12
36	Flächenländer .....	5,07	145,71	529,60	680,38	1,59	34,50
37	Berlin .....	0,02	225,75	445,93	671,70	0,01	27,87
38	Bremen .....	0,37	244,68	667,44	912,49	0,15	42,80
39	Hamburg .....	0,44	249,46	1 175,02	1 424,92	0,19	46,20
40	Stadtstaaten .....	0,18	234,97	688,90	924,06	0,08	35,03

<sup>1)</sup> Ohne sonstige Gemeindesteuern.

<sup>a)</sup> Berlin: nur der Bundesanteil der Gewerbesteuerumlage.

## 2 Gesamtergebnis

### 2.1 Istaufkommen/Einnahmen und Grundbeträge 2014 nach Ländern

Grundbetrag	Gewerbe- steuer- umlage	Gewerbe- steuer netto	Gemeinde- anteil an der Einkommen- steuer	Gemeinde- anteil an der Umsatz- steuer	Steuer- einnahmen der Gemeinden 1)	Gemeind- liche Steuerkraft	Lfd. Nr.
Gewerbe- steuer							

1 000 Euro

11 040 168	7 000 788	36 788 334	32 960 758	4 047 891	86 492 748	63 692 377	1
1 747 402	1 120 637	5 186 938	5 232 832	557 888	12 634 437	9 937 039	2
2 268 889	1 588 537	6 961 650	6 480 109	631 880	15 809 660	12 140 730	3
248 165	86 887	692 694	673 748 <sup>a)</sup>	89 935	1 718 200	1 438 428	4
1 107 745	764 039	3 683 059	2 936 584	370 268	7 970 820	5 819 609	5
112 531	39 386	367 784	362 408	57 583	965 091	756 047	6
964 083	665 222	3 098 441	2 853 277	322 943	7 584 493	5 588 399	7
2 149 374	1 483 084	8 099 734	7 099 282	973 392	19 341 062	13 304 474	8
469 307	323 794	1 456 749	1 515 368	162 334	3 672 608	2 822 857	9
93 211	64 316	323 376	321 980	48 613	814 216	609 055	10
331 583	116 054	1 271 493	907 589	188 099	2 852 732	2 019 820	11
179 308	62 482	597 120	490 895	92 289	1 424 410	1 097 833	12
303 472	209 313	884 554	1 052 737	103 047	2 454 196	1 941 464	13
157 519	55 097	558 042	485 269	83 400	1 354 070	1 023 639	14
10 132 588	6 578 849	33 181 634	30 412 077	3 681 672	78 595 993	58 499 396	15
374 255	53 945	1 480 500	1 281 959	163 806	3 703 131	2 528 928	16
96 088	66 301	372 878	233 021	44 393	811 536	510 656	17
437 237	301 694	1 753 321	1 033 702	158 020	3 382 089	2 153 397	18
907 580	421 939	3 606 700	2 548 681	366 219	7 896 756	5 192 981	19

Euro je Einwohner

136,42	86,51	454,60	407,30	50,02	1 068,80	787,05	22
163,73	105,00	486,01	490,31	52,27	1 183,83	931,09	23
179,56	125,72	550,94	512,83	50,01	1 251,16	960,80	24
101,25	35,45	282,61	274,88	36,69	701,00	586,86	25
182,66	125,98	607,31	484,22	61,05	1 314,32	959,60	26
70,45	24,66	230,25	226,88	36,05	604,19	473,32	27
123,39	85,14	396,56	365,19	41,33	970,73	715,25	28
122,18	84,31	460,44	403,56	55,33	1 099,46	756,30	29
117,31	80,93	364,12	378,77	40,58	917,99	705,59	30
94,21	65,00	326,82	325,41	49,13	822,90	615,55	31
81,96	28,69	314,29	224,34	46,50	705,15	499,27	32
80,12	27,92	266,82	219,35	41,24	636,49	490,56	33
107,59	74,21	313,59	373,22	36,53	870,06	688,29	34
73,04	25,55	258,76	225,01	38,67	627,87	474,65	35
134,96	87,63	441,97	405,08	49,04	1 046,87	779,19	36
108,76	15,68	430,25	372,56	47,60	1 076,18	734,94	37
146,03	100,76	566,68	354,13	67,47	1 233,33	776,07	38
250,00	172,50	1 002,52	591,05	90,35	1 933,82	1 231,28	39
155,20	72,15	616,75	435,83	62,62	1 350,36	888,01	40

## 2 Gesamtergebnis

### 2.2 Istaufkommen/Einnahmen und Grundbeträge 2014 nach Ländern

1 000 Euro

Lfd. Nr.	Land	Realsteuern					
		Istaufkommen				Grundbetrag	
		Grundsteuer		Gewerbe- steuer	zusammen	Grundsteuer	
		A	B			A	B

1 000 Euro

Kreisfreie Städte							
1	20 000 - 50 000 .....	1 190	117 049	463 374	581 613	387	29 903
2	50 000 - 100 000 .....	2 278	269 213	847 474	1 118 966	701	60 466
3	100 000 - 200 000 .....	2 847	755 739	2 783 685	3 542 270	936	152 477
4	200 000 - 500 000 .....	4 063	1 278 952	3 655 670	4 938 686	1 336	243 647
5	500 000 und mehr .....	2 781	2 775 317	11 488 216	14 266 314	1 083	470 085
6	Zusammen ...	13 159	5 196 270	19 238 419	24 447 849	4 444	956 578
Kreisangehörige Gemeinden							
7	unter 1 000 .....	43 063	179 951	399 172	622 186	13 855	51 755
8	1 000 - 3 000 .....	76 947	517 490	1 384 344	1 978 780	22 892	147 658
9	3 000 - 5 000 .....	47 952	475 427	1 532 042	2 055 420	14 536	137 554
10	5 000 - 10 000 .....	76 893	1 057 798	3 443 963	4 578 654	23 521	299 551
11	10 000 - 20 000 .....	67 093	1 516 773	5 789 651	7 373 517	21 347	412 214
12	20 000 - 50 000 .....	46 914	2 025 753	7 537 451	9 610 119	15 524	508 466
13	50 000 - 100 000 .....	8 871	964 821	3 283 429	4 257 121	3 031	208 541
14	100 000 und mehr .....	1 118	379 473	1 180 649	1 561 241	359	72 436
15	Zusammen ...	368 851	7 117 485	24 550 702	32 037 039	115 065	1 838 174
16	Gemeinden insgesamt ...	382 010	12 313 755	43 789 122	56 484 887	119 509	2 794 752

Euro je Einwohner

Kreisfreie Städte							
1	20 000 - 50 000 .....	1,55	152,22	602,61	756,38	0,50	38,89
2	50 000 - 100 000 .....	1,33	157,58	496,07	654,99	0,41	35,39
3	100 000 - 200 000 .....	0,71	188,08	692,78	881,57	0,23	37,95
4	200 000 - 500 000 .....	0,58	183,57	524,70	708,86	0,19	34,97
5	500 000 und mehr .....	0,23	225,08	931,71	1 157,02	0,09	38,12
6	Zusammen ...	0,51	201,46	745,88	947,86	0,17	37,09
Kreisangehörige Gemeinden							
7	unter 1 000 .....	21,70	90,69	201,18	313,57	6,98	26,08
8	1 000 - 3 000 .....	14,44	97,09	259,74	371,27	4,30	27,70
9	3 000 - 5 000 .....	10,32	102,29	329,64	442,25	3,13	29,60
10	5 000 - 10 000 .....	8,11	111,54	363,15	482,79	2,48	31,59
11	10 000 - 20 000 .....	5,52	124,86	476,58	606,96	1,76	33,93
12	20 000 - 50 000 .....	3,32	143,38	533,50	680,21	1,10	35,99
13	50 000 - 100 000 .....	1,58	171,64	584,13	757,35	0,54	37,10
14	100 000 und mehr .....	0,62	212,07	659,81	872,51	0,20	40,48
15	Zusammen ...	6,69	129,10	445,31	581,09	2,09	33,34
16	Gemeinden insgesamt ...	4,72	152,16	541,11	697,99	1,48	34,54

1) Ohne sonstige Gemeindesteuern.

## 2 Gesamtergebnis

### 2.2 Istaufkommen/Einnahmen und Grundbeträge 2014 nach Ländern

1 000 Euro

Grundbetrag	Gewerbe- steuer- umlage	Gewerbe- steuer netto	Gemeinde- anteil an der Einkommen- steuer	Gemeinde- anteil an der Umsatz- steuer	Steuer- einnahmen der Gemeinden 1)	Gemeind- liche Steuerkraft	Lfd. Nr.
Gewerbe- steuer							

1 000 Euro

121 095	66 888	396 487	269 649	42 043	826 417	611 036	1
211 210	101 821	745 653	517 196	87 404	1 621 745	1 159 045	2
667 938	496 985	2 286 700	1 701 012	289 344	5 035 641	3 485 102	3
807 156	526 994	3 128 677	2 724 224	472 286	7 608 203	5 201 471	4
2 505 163	1 490 946	9 997 270	5 601 638	995 506	19 372 513	12 358 233	5
4 312 561	2 683 634	16 554 785	10 813 719	1 886 583	34 464 517	22 814 884	6
118 489	66 359	332 814	616 963	30 139	1 202 930	1 010 591	7
406 064	253 436	1 130 908	1 995 769	111 527	3 832 640	3 220 306	8
451 478	276 951	1 255 091	1 879 070	122 796	3 780 336	3 168 638	9
998 909	634 741	2 809 222	3 764 609	297 887	8 006 410	6 596 421	10
1 691 457	1 075 942	4 713 709	5 036 402	469 509	11 803 486	9 562 686	11
2 020 250	1 317 631	6 219 821	5 827 079	677 874	14 797 442	11 333 668	12
780 816	513 355	2 770 075	2 294 160	322 303	6 360 229	4 498 539	13
260 145	178 739	1 001 910	732 987	129 272	2 244 761	1 486 644	14
6 727 606	4 317 153	20 233 549	22 147 039	2 161 308	52 028 232	40 877 491	15
11 040 168	7 000 788	36 788 334	32 960 758	4 047 891	86 492 748	63 692 377	16

Euro je Einwohner

157,48	86,99	515,63	350,68	54,68	1 074,75	794,65	1
123,63	59,60	436,47	302,74	51,16	949,29	678,45	2
166,23	123,68	569,09	423,33	72,01	1 253,22	867,34	3
115,85	75,64	449,06	391,01	67,79	1 092,02	746,58	4
203,17	120,92	810,79	454,30	80,74	1 571,14	1 002,27	5
167,20	104,05	641,84	419,25	73,14	1 336,21	884,54	6
59,72	33,44	167,73	310,94	15,19	606,25	509,32	7
76,19	47,55	212,18	374,45	20,93	719,09	604,20	8
97,14	59,59	270,05	404,31	26,42	813,39	681,78	9
105,33	66,93	296,22	396,96	31,41	844,23	695,55	10
139,23	88,57	388,02	414,58	38,65	971,62	787,17	11
142,99	93,26	440,24	412,44	47,98	1 047,37	802,20	12
138,91	91,33	492,80	408,13	57,34	1 131,49	800,30	13
145,38	99,89	559,92	409,63	72,24	1 254,50	830,82	14
122,03	78,31	367,00	401,71	39,20	943,70	741,44	15
136,42	86,51	454,60	407,30	50,02	1 068,80	787,05	16

## 2 Gesamtergebnis

### 2.3 Realsteuerkraft und gemeindliche Steuerkraft nach Ländern und Gemeindegrößenklassen

#### 2.3.1 Realsteuerkraft und gemeindliche Steuerkraft nach Ländern

Lfd. Nr.	Land	Realsteuerkraft				Gewerbe- steuerumlage (Ausgabe)	Gemeindean- teil an der Ein- kommensteuer	Gemeindean- teil an der Umsatzsteuer	Saldo (Gem.anteil ./ Umlage)	Gemeinde- liche Steuerkraft
		Grundsteuer		Gewerbe- steuer	zu- sammen					
		A	B							
1000 Euro										
1	Deutschland .....	215 116	5 868 980	27 600 419	33 684 515	7 000 788	32 960 758	4 047 891	30 007 861	63 692 377
2	Baden-Württemberg .....	23 299	875 152	4 368 506	5 266 957	1 120 637	5 232 832	557 888	4 670 083	9 937 039
3	Bayern .....	43 813	901 244	5 672 221	6 617 279	1 588 537	6 480 109	631 880	5 523 451	12 140 730
4	Brandenburg .....	8 691	132 530	620 411	761 632	86 887	673 748	89 935	676 796	1 438 428
5	Hessen .....	11 065	496 367	2 769 363	3 276 795	764 039	2 936 584	370 268	2 542 813	5 819 609
6	Mecklenburg-Vorpommern .....	9 695	84 421	281 327	375 443	39 386	362 408	57 583	380 605	756 047
7	Niedersachsen .....	33 735	633 460	2 410 207	3 077 402	665 222	2 853 277	322 943	2 510 998	5 588 399
8	Nordrhein-Westfalen .....	30 497	1 310 953	5 373 434	6 714 884	1 483 084	7 099 282	973 392	6 589 590	13 304 474
9	Rheinland-Pfalz .....	11 041	284 641	1 173 268	1 468 950	323 794	1 515 368	162 334	1 353 907	2 822 857
10	Saarland .....	916	68 833	233 028	302 777	64 316	321 980	48 613	306 278	609 055
11	Sachsen .....	8 354	202 875	828 958	1 040 186	116 054	907 589	188 099	979 634	2 019 820
12	Sachsen-Anhalt .....	13 380	115 482	448 269	577 132	62 482	490 895	92 289	520 701	1 097 833
13	Schleswig-Holstein .....	12 736	223 576	758 679	994 992	209 313	1 052 737	103 047	946 472	1 941 464
14	Thüringen .....	7 025	109 246	393 797	510 067	55 097	485 269	83 400	513 572	1 023 639
15	Flächenländer .....	214 246	5 438 780	25 331 469	30 984 495	6 578 849	30 412 077	3 681 672	27 514 900	58 499 396
16	Berlin .....	78	201 393	935 637	1 137 108	53 945 <sup>a)</sup>	1 281 959	163 806	1 391 820	2 528 928
17	Bremen .....	182	59 142	240 219	299 543	66 301	233 021	44 393	211 113	510 656
18	Hamburg .....	610	169 665	1 093 093	1 263 369	301 694	1 033 702	158 020	890 029	2 153 397
19	Stadtstaaten .....	870	430 200	2 268 950	2 700 020	421 939	2 548 681	366 219	2 492 961	5 192 981
Euro je Einwohner										
1	Deutschland .....	2,66	72,52	341,06	416,24	86,51	407,30	50,02	370,81	787,05
2	Baden-Württemberg .....	2,18	82,00	409,32	493,51	105,00	490,31	52,27	437,58	931,09
3	Bayern .....	3,47	71,32	448,89	523,68	125,72	512,83	50,01	437,12	960,80
4	Brandenburg .....	3,55	54,07	253,12	310,73	35,45	274,88	36,69	276,12	586,86
5	Hessen .....	1,82	81,85	456,64	540,32	125,98	484,22	61,05	419,29	959,60
6	Mecklenburg-Vorpommern .....	6,07	52,85	176,12	235,05	24,66	226,88	36,05	238,28	473,32
7	Niedersachsen .....	4,32	81,08	308,48	393,87	85,14	365,19	41,33	321,38	715,25
8	Nordrhein-Westfalen .....	1,73	74,52	305,46	381,71	84,31	403,56	55,33	374,59	756,30
9	Rheinland-Pfalz .....	2,76	71,15	293,26	367,17	80,93	378,77	40,58	338,42	705,59
10	Saarland .....	0,93	69,57	235,51	306,01	65,00	325,41	49,13	309,54	615,55
11	Sachsen .....	2,06	50,15	204,91	257,12	28,69	224,34	46,50	242,15	499,27
12	Sachsen-Anhalt .....	5,98	51,60	200,31	257,89	27,92	219,35	41,24	232,67	490,56
13	Schleswig-Holstein .....	4,52	79,26	268,97	352,74	74,21	373,22	36,53	335,54	688,29
14	Thüringen .....	3,26	50,66	182,60	236,51	25,55	225,01	38,67	238,14	474,65
15	Flächenländer .....	2,85	72,44	337,41	412,70	87,63	405,08	49,04	366,49	779,19
16	Berlin <sup>1)</sup> .....	0,02	58,53	271,91	330,46	15,68	372,56	47,60	404,48	734,94
17	Bremen .....	0,28	89,88	365,07	455,23	100,76	354,13	67,47	320,84	776,07
18	Hamburg .....	0,35	97,01	625,01	722,37	172,50	591,05	90,35	508,90	1231,28
19	Stadtstaaten .....	0,15	73,56	387,99	461,71	72,15	435,83	62,62	426,30	888,01

<sup>a)</sup> Berlin: nur der Bundesanteil der Gewerbesteuerumlage.

## 2 Gesamtergebnis

### 2.3 Realsteuerkraft und gemeindliche Steuerkraft nach Ländern und Gemeindegrößenklassen

#### 2.3.2 Realsteuerkraft und gemeindliche Steuerkraft nach Gemeindegrößenklassen

Lfd. Nr.	Land	Realsteuerkraft				Gewerbe- steuerumlage (Ausgabe)	Gemeindean- teil an der Ein- kommensteuer	Gemeindean- teil an der Umsatzsteuer	Saldo (Gem.anteil ./ Umlage)	Gemeind- liche Steuerkraft
		Grundsteuer		Gewerbe- steuer	zu- sammen					
		A	B							
1000 Euro										
Kreisfreie Städte										
1	20 000 - 50 000 .....	697	62 797	302 738	366 232	66 888	269 649	42 043	244 804	611 036
2	50 000 - 100 000 .....	1 261	126 979	528 025	656 265	101 821	517 196	87 404	502 779	1 159 045
3	100 000 - 200 000 .....	1 685	320 201	1 669 845	1 991 731	496 985	1 701 012	289 344	1 493 371	3 485 102
4	200 000 - 500 000 .....	2 405	511 659	2 017 890	2 531 954	526 994	2 724 224	472 286	2 669 517	5 201 471
5	500 000 und mehr .....	1 949	987 178	6 262 907	7 252 034	1 490 946	5 601 638	995 506	5 106 199	12 358 233
6	Zusammen ...	7 999	2 008 814	10 781 403	12 798 216	2 683 634	10 813 719	1 886 583	10 016 668	22 814 884
Kreisangehörige Gemeinden										
7	unter 1 000 .....	24 940	108 686	296 222	429 847	66 359	616 963	30 139	580 743	1 010 591
8	1 000 - 3 000 .....	41 205	310 081	1 015 159	1 366 446	253 436	1 995 769	111 527	1 853 860	3 220 306
9	3 000 - 5 000 .....	26 165	288 863	1 128 694	1 443 722	276 951	1 879 070	122 796	1 724 916	3 168 638
10	5 000 - 10 000 .....	42 337	629 056	2 497 272	3 168 665	634 741	3 764 609	297 887	3 427 755	6 596 421
11	10 000 - 20 000 .....	38 424	865 650	4 228 643	5 132 717	1 075 942	5 036 402	469 509	4 429 969	9 562 686
12	20 000 - 50 000 .....	27 943	1 067 778	5 050 625	6 146 346	1 317 631	5 827 079	677 874	5 187 323	11 333 668
13	50 000 - 100 000 .....	5 456	437 936	1 952 039	2 395 432	513 355	2 294 160	322 303	2 103 108	4 498 539
14	100 000 und mehr .....	647	152 116	650 362	803 125	178 739	732 987	129 272	683 520	1 486 644
15	Zusammen ...	207 117	3 860 165	16 819 016	20 886 297	4 317 153	22 147 039	2 161 308	19 991 193	40 877 491
16	Gemeinden insgesamt ...	215 116	5 868 980	27 600 419	33 684 515	7 000 788	32 960 758	4 047 891	30 007 861	63 692 377
Euro je Einwohner										
Kreisfreie Städte										
1	20 000 - 50 000 .....	0,91	81,67	393,71	476,28	86,99	350,68	54,68	318,37	794,65
2	50 000 - 100 000 .....	0,74	74,33	309,08	384,14	59,60	302,74	51,16	294,30	678,45
3	100 000 - 200 000 .....	0,42	79,69	415,57	495,68	123,68	423,33	72,01	371,66	867,34
4	200 000 - 500 000 .....	0,35	73,44	289,63	363,42	75,64	391,01	67,79	383,16	746,58
5	500 000 und mehr .....	0,16	80,06	507,93	588,15	120,92	454,30	80,74	414,12	1002,27
6	Zusammen ...	0,31	77,88	418,00	496,19	104,05	419,25	73,14	388,35	884,54
Kreisangehörige Gemeinden										
7	unter 1 000 .....	12,57	54,78	149,29	216,63	33,44	310,94	15,19	292,68	509,32
8	1 000 - 3 000 .....	7,73	58,18	190,47	256,38	47,55	374,45	20,93	347,83	604,20
9	3 000 - 5 000 .....	5,63	62,15	242,85	310,64	59,59	404,31	26,42	371,14	681,78
10	5 000 - 10 000 .....	4,46	66,33	263,32	334,12	66,93	396,96	31,41	361,44	695,55
11	10 000 - 20 000 .....	3,16	71,26	348,09	422,51	88,57	414,58	38,65	364,66	787,17
12	20 000 - 50 000 .....	1,98	75,58	357,49	435,04	93,26	412,44	47,98	367,16	802,20
13	50 000 - 100 000 .....	0,97	77,91	347,27	426,15	91,33	408,13	57,34	374,15	800,30
14	100 000 und mehr .....	0,36	85,01	363,46	448,83	99,89	409,63	72,24	381,99	830,82
15	Zusammen ...	3,76	70,02	305,07	378,84	78,31	401,71	39,20	362,60	741,44
16	Gemeinden insgesamt ...	2,66	72,52	341,06	416,24	86,51	407,30	50,02	370,81	787,05

### 3 Istaufkommen und Grundbeträge 2014 der Grundsteuer A nach Ländern und Gemeindegrößenklassen

#### 3.1 Istaufkommen

Lfd. Nr.	Gemeindegrößenklasse (Gemeinden mit ... bis unter ... Einwohnern)	Deutschland	Baden-Württemberg	Bayern	Brandenburg
1 000 Euro					
Kreisfreie Städte					
1	20 000 - 50 000 .....	1 190	-	608	-
2	50 000 - 100 000 .....	2 278	109	331	248
3	100 000 - 200 000 .....	2 847	638	567	54
4	200 000 - 500 000 .....	4 063	589	429	-
5	500 000 und mehr .....	2 781	318	301	-
6	Zusammen ...	13 159	1 654	2 236	302
Kreisangehörige Gemeinden					
7	unter 1 000 .....	43 063	748	3 677	2 729
8	1 000 - 3 000 .....	76 947	6 655	28 172	2 782
9	3 000 - 5 000 .....	47 952	8 998	18 069	2 330
10	5 000 - 10 000 .....	76 893	12 033	19 491	3 225
11	10 000 - 20 000 .....	67 093	8 383	9 279	2 076
12	20 000 - 50 000 .....	46 914	6 066	2 313	647
13	50 000 - 100 000 .....	8 871	1 059	120	-
14	100 000 und mehr .....	1 118	62	-	-
15	Zusammen ...	368 851	44 004	81 122	13 789
16	Gemeinden insgesamt ...	382 010	45 658	83 358	14 091
Euro je Einwohner					
Kreisfreie Städte					
17	20 000 - 50 000 .....	1,55	-	1,42	-
18	50 000 - 100 000 .....	1,33	2,06	0,73	1,09
19	100 000 - 200 000 .....	0,71	1,25	0,91	0,33
20	200 000 - 500 000 .....	0,58	0,72	0,55	-
21	500 000 und mehr .....	0,23	0,52	0,21	-
22	Zusammen ...	0,51	0,83	0,61	0,77
Kreisangehörige Gemeinden					
23	unter 1 000 .....	21,70	18,50	28,62	26,05
24	1 000 - 3 000 .....	14,44	11,43	16,27	16,35
25	3 000 - 5 000 .....	10,32	9,36	11,24	15,03
26	5 000 - 10 000 .....	8,11	6,60	8,80	7,37
27	10 000 - 20 000 .....	5,52	4,27	4,38	3,63
28	20 000 - 50 000 .....	3,32	2,57	2,13	1,04
29	50 000 - 100 000 .....	1,58	1,26	2,17	-
30	100 000 und mehr .....	0,62	0,55	-	-
31	Zusammen ...	6,69	5,07	9,07	6,69
32	Gemeinden insgesamt ...	4,72	4,28	6,60	5,75

### 3 Istaufkommen und Grundbeträge 2014 der Grundsteuer A nach Ländern und Gemeindegrößenklassen

#### 3.1 Istaufkommen

Hessen	Mecklenburg-Vorpommern	Niedersachsen	Nordrhein-Westfalen	Rheinland-Pfalz	Saarland	Lfd. Nr.
1 000 Euro						
-	-	111	-	393	-	1
-	40	573	-	572	-	2
157	-	294	771	239	-	3
201	71	176	1 396	205	-	4
151	-	-	590	-	-	5
509	111	1 155	2 757	1 408	-	6
27	7 872	6 238	-	7 522	-	7
1 444	3 547	12 361	-	5 701	-	8
3 266	1 797	4 587	101	1 683	-	9
6 126	1 257	14 151	4 840	1 549	335	10
6 022	384	15 811	13 449	943	634	11
2 493	125	12 540	15 586	326	305	12
378	78	1 543	5 445	40	-	13
-	-	361	654	-	41	14
19 756	15 059	67 592	40 075	17 763	1 315	15
20 265	15 170	68 746	42 832	19 172	1 315	16
Euro je Einwohner						
-	-	-	-	1,82	-	17
-	0,43	2,31	-	2,48	-	18
0,34	-	0,67	0,63	0,63	-	19
0,73	0,35	0,71	0,45	1,00	-	20
0,21	-	-	0,21	-	-	21
0,35	0,37	1,17	0,39	1,36	-	22
17,15	29,73	35,75	-	11,15	-	23
14,16	15,20	21,33	-	7,28	-	24
10,32	11,00	15,33	7,81	5,30	-	25
6,18	6,22	14,09	11,02	2,71	2,76	26
4,16	2,58	10,40	6,94	2,80	1,59	27
1,94	1,11	6,27	3,77	1,47	1,04	28
0,80	0,44	2,51	1,75	0,63	-	29
-	-	0,57	0,76	-	0,23	30
4,28	11,57	9,90	3,82	5,98	1,33	31
3,34	9,50	8,80	2,43	4,79	1,33	32



### 3 Istaufkommen und Grundbeträge 2014 der Grundsteuer A nach Ländern und Gemeindegrößenklassen

#### 3.1 Istaufkommen

Lfd. Nr.	Gemeindegrößenklasse (Gemeinden mit ... bis unter ... Einwohnern)	Sachsen	Sachsen- Anhalt	Schleswig- Holstein	Thüringen
1 000 Euro					
Kreisfreie Städte					
1	20 000 - 50 000 .....	-	-	-	79
2	50 000 - 100 000 .....	-	122	94	189
3	100 000 - 200 000 .....	-	-	-	54
4	200 000 - 500 000 .....	155	246	291	304
5	500 000 und mehr .....	422	-	-	-
6	Zusammen ...	577	368	385	627
Kreisangehörige Gemeinden					
7	unter 1 000 .....	144	410	10 248	3 447
8	1 000 - 3 000 .....	3 386	3 601	6 602	2 696
9	3 000 - 5 000 .....	3 154	1 041	1 194	1 733
10	5 000 - 10 000 .....	3 850	7 321	1 296	1 420
11	10 000 - 20 000 .....	1 970	6 023	1 472	647
12	20 000 - 50 000 .....	1 045	4 305	494	670
13	50 000 - 100 000 .....	165	-	44	-
14	100 000 und mehr .....	-	-	-	-
15	Zusammen ...	13 714	22 701	21 349	10 613
16	Gemeinden insgesamt ...	14 291	23 068	21 733	11 240
Euro je Einwohner					
Kreisfreie Städte					
17	20 000 - 50 000 .....	-	-	-	1,03
18	50 000 - 100 000 .....	-	1,46	0,58	1,20
19	100 000 - 200 000 .....	-	-	-	0,51
20	200 000 - 500 000 .....	0,64	0,53	0,64	1,48
21	500 000 und mehr .....	0,40	-	-	-
22	Zusammen ...	0,44	0,67	0,63	1,14
Kreisangehörige Gemeinden					
23	unter 1 000 .....	10,85	28,03	31,23	14,42
24	1 000 - 3 000 .....	10,73	26,45	16,26	9,31
25	3 000 - 5 000 .....	8,73	20,46	6,80	7,66
26	5 000 - 10 000 .....	5,62	18,87	4,10	4,88
27	10 000 - 20 000 .....	3,21	14,00	3,24	3,17
28	20 000 - 50 000 .....	1,95	6,40	1,10	1,87
29	50 000 - 100 000 .....	0,79	-	0,58	-
30	100 000 und mehr .....	-	-	-	-
31	Zusammen ...	5,01	13,41	9,68	6,60
32	Gemeinden insgesamt ...	3,53	10,31	7,70	5,21

### 3 Istaufkommen und Grundbeträge 2014 der Grundsteuer A nach Ländern und Gemeindegrößenklassen

#### 3.1 Istaufkommen

Flächen- länder	Berlin	Bremen	Hamburg	Stadt- staaten	Lfd. Nr.
1 000 Euro					
1 190	-	-	-	-	1
2 278	-	-	-	-	2
2 775	-	71	-	71	3
4 063	-	-	-	-	4
1 782	65	171	763	999	5
12 089	65	242	763	1 071	6
43 063	-	-	-	-	7
76 947	-	-	-	-	8
47 952	-	-	-	-	9
76 893	-	-	-	-	10
67 093	-	-	-	-	11
46 914	-	-	-	-	12
8 871	-	-	-	-	13
1 118	-	-	-	-	14
368 851	-	-	-	-	15
380 940	65	242	763	1 071	16
Euro je Einwohner					
1,55	-	-	-	-	17
1,33	-	-	-	-	18
0,71	-	0,65	-	0,65	19
0,58	-	-	-	-	20
0,27	0,02	0,31	0,44	0,17	21
0,61	0,02	0,37	0,44	0,18	22
21,70	-	-	-	-	23
14,44	-	-	-	-	24
10,32	-	-	-	-	25
8,11	-	-	-	-	26
5,52	-	-	-	-	27
3,32	-	-	-	-	28
1,58	-	-	-	-	29
0,62	-	-	-	-	30
6,69	-	-	-	-	31
5,07	0,02	0,37	0,44	0,18	32

### 3 Istaufkommen und Grundbeträge 2014 der Grundsteuer A nach Ländern und Gemeindegrößenklassen

#### 3.2 Grundbeträge

Lfd. Nr.	Gemeindegrößenklasse (Gemeinden mit ... bis unter ... Einwohnern)	Deutschland	Baden- Württemberg	Bayern	Branden- burg
1 000 Euro					
Kreisfreie Städte					
1	20 000 - 50 000 .....	387	-	203	-
2	50 000 - 100 000 .....	701	22	118	64
3	100 000 - 200 000 .....	936	181	166	22
4	200 000 - 500 000 .....	1 336	128	118	-
5	500 000 und mehr .....	1 083	61	56	-
6	Zusammen ...	4 444	393	662	86
Kreisangehörige Gemeinden					
7	unter 1 000 .....	13 855	223	951	903
8	1 000 - 3 000 .....	22 892	1 848	7 911	917
9	3 000 - 5 000 .....	14 536	2 527	5 409	841
10	5 000 - 10 000 .....	23 521	3 370	5 855	1 115
11	10 000 - 20 000 .....	21 347	2 429	2 780	725
12	20 000 - 50 000 .....	15 524	1 818	739	243
13	50 000 - 100 000 .....	3 031	317	34	-
14	100 000 und mehr .....	359	19	-	-
15	Zusammen ...	115 065	12 551	23 679	4 742
16	Gemeinden insgesamt ...	119 509	12 944	24 341	4 828
Euro je Einwohner					
Kreisfreie Städte					
17	20 000 - 50 000 .....	0,50	-	0,47	-
18	50 000 - 100 000 .....	0,41	0,42	0,26	0,28
19	100 000 - 200 000 .....	0,23	0,36	0,27	0,13
20	200 000 - 500 000 .....	0,19	0,16	0,15	-
21	500 000 und mehr .....	0,09	0,10	0,04	-
22	Zusammen ...	0,17	0,20	0,18	0,22
Kreisangehörige Gemeinden					
23	unter 1 000 .....	6,98	5,51	7,40	8,61
24	1 000 - 3 000 .....	4,30	3,17	4,57	5,39
25	3 000 - 5 000 .....	3,13	2,63	3,36	5,42
26	5 000 - 10 000 .....	2,48	1,85	2,64	2,55
27	10 000 - 20 000 .....	1,76	1,24	1,31	1,27
28	20 000 - 50 000 .....	1,10	0,77	0,68	0,39
29	50 000 - 100 000 .....	0,54	0,38	0,62	-
30	100 000 und mehr .....	0,20	0,17	-	-
31	Zusammen ...	2,09	1,45	2,65	2,30
32	Gemeinden insgesamt ...	1,48	1,21	1,93	1,97

### 3 Istaufkommen und Grundbeträge 2014 der Grundsteuer A nach Ländern und Gemeindegrößenklassen

#### 3.2 Grundbeträge

Hessen	Mecklenburg-Vorpommern	Niedersachsen	Nordrhein-Westfalen	Rheinland-Pfalz	Saarland	Lfd. Nr.
1 000 Euro						
-	-	35	-	126	-	1
-	13	160	-	188	-	2
45	-	99	301	71	-	3
73	24	55	551	71	-	4
86	-	-	295	-	-	5
204	37	348	1 147	457	-	6
8	2 799	1 670	-	2 366	-	7
423	1 249	3 382	-	1 820	-	8
970	634	1 269	36	550	-	9
1 937	454	3 874	1 847	496	128	10
1 731	144	4 290	5 437	305	243	11
730	42	3 421	6 208	125	122	12
143	27	418	2 011	15	-	13
-	-	68	257	-	15	14
5 943	5 349	18 393	15 795	5 677	509	15
6 147	5 386	18 742	16 943	6 134	509	16
Euro je Einwohner						
-	-	0,70	-	0,59	-	17
-	0,14	0,64	-	0,82	-	18
0,10	-	0,23	0,25	0,19	-	19
0,27	0,12	0,22	0,18	0,34	-	20
0,12	-	-	0,11	-	-	21
0,14	0,12	0,35	0,16	0,44	-	22
5,14	10,57	9,57	-	3,51	-	23
4,15	5,35	5,84	-	2,32	-	24
3,07	3,88	4,24	2,76	1,73	-	25
1,96	2,25	3,86	4,21	0,87	1,06	26
1,20	0,97	2,82	2,81	0,91	0,61	27
0,57	0,37	1,71	1,50	0,56	0,42	28
0,30	0,15	0,68	0,65	0,23	-	29
-	-	0,11	0,30	-	0,08	30
1,29	4,11	2,69	1,50	1,91	0,51	31
1,01	3,37	2,40	0,96	1,53	0,51	32

### 3 Istaufkommen und Grundbeträge 2014 der Grundsteuer A nach Ländern und Gemeindegrößenklasse

#### 3.2 Grundbeträge

Lfd. Nr.	Gemeindegrößenklasse (Gemeinden mit ... bis unter ... Einwohnern)	Sachsen	Sachsen-Anhalt	Schleswig-Holstein	Thüringen
1 000 Euro					
Kreisfreie Städte					
1	20 000 - 50 000 .....	-	-	-	24
2	50 000 - 100 000 .....	-	49	25	61
3	100 000 - 200 000 .....	-	-	-	18
4	200 000 - 500 000 .....	44	98	73	101
5	500 000 und mehr .....	133	-	-	-
6	Zusammen ...	178	147	97	204
Kreisangehörige Gemeinden					
7	unter 1 000 .....	49	155	3 516	1 216
8	1 000 - 3 000 .....	1 095	1 204	2 099	945
9	3 000 - 5 000 .....	1 010	319	382	589
10	5 000 - 10 000 .....	1 253	2 309	387	495
11	10 000 - 20 000 .....	658	1 937	438	229
12	20 000 - 50 000 .....	346	1 363	141	225
13	50 000 - 100 000 .....	52	-	15	-
14	100 000 und mehr .....	-	-	-	-
15	Zusammen ...	4 463	7 287	6 978	3 699
16	Gemeinden insgesamt ...	4 641	7 434	7 076	3 903
Euro je Einwohner					
Kreisfreie Städte					
17	20 000 - 50 000 .....	-	-	-	0,31
18	50 000 - 100 000 .....	-	0,58	0,15	0,38
19	100 000 - 200 000 .....	-	-	-	0,17
20	200 000 - 500 000 .....	0,18	0,21	0,16	0,49
21	500 000 und mehr .....	0,12	-	-	-
22	Zusammen ...	0,14	0,27	0,16	0,37
Kreisangehörige Gemeinden					
23	unter 1 000 .....	3,69	10,59	10,71	5,08
24	1 000 - 3 000 .....	3,47	8,84	5,17	3,26
25	3 000 - 5 000 .....	2,80	6,28	2,18	2,60
26	5 000 - 10 000 .....	1,83	5,95	1,23	1,70
27	10 000 - 20 000 .....	1,07	4,50	0,96	1,12
28	20 000 - 50 000 .....	0,64	2,03	0,31	0,63
29	50 000 - 100 000 .....	0,25	-	0,19	-
30	100 000 und mehr .....	-	-	-	-
31	Zusammen ...	1,63	4,31	3,16	2,30
32	Gemeinden insgesamt ...	1,15	3,32	2,51	1,81

### 3 Istaufkommen und Grundbeträge 2014 der Grundsteuer A nach Ländern und Gemeindegrößenklassen

#### 3.2 Grundbeträge

Flächen- länder	Berlin	Bremen	Hamburg	Stadt- staaten	Lfd. Nr.
1 000 Euro					
387	-	-	-	-	1
701	-	-	-	-	2
904	-	32	-	32	3
1 336	-	-	-	-	4
632	44	69	339	451	5
3 961	44	101	339	483	6
13 855	-	-	-	-	7
22 892	-	-	-	-	8
14 536	-	-	-	-	9
23 521	-	-	-	-	10
21 347	-	-	-	-	11
15 524	-	-	-	-	12
3 031	-	-	-	-	13
359	-	-	-	-	14
115 065	-	-	-	-	15
119 026	44	101	339	483	16
Euro je Einwohner					
0,50	-	-	-	-	17
0,41	-	-	-	-	18
0,23	-	0,30	-	0,30	19
0,19	-	-	-	-	20
0,10	0,01	0,12	0,19	0,08	21
0,20	0,01	0,15	0,19	0,08	22
6,98	-	-	-	-	23
4,30	-	-	-	-	24
3,13	-	-	-	-	25
2,48	-	-	-	-	26
1,76	-	-	-	-	27
1,10	-	-	-	-	28
0,54	-	-	-	-	29
0,20	-	-	-	-	30
2,09	-	-	-	-	31
1,59	0,01	0,15	0,19	0,08	32

## 4 Istaufkommen und Grundbeträge 2014 der Grundsteuer B nach Ländern und Gemeindegrößenklassen

### 4.1 Istaufkommen

Lfd. Nr.	Gemeindegrößenklasse (Gemeinden mit ... bis unter ... Einwohnern)	Deutschland	Baden- Württemberg	Bayern	Brandenburg
1 000 Euro					
Kreisfreie Städte					
1	20 000 - 50 000 .....	117 049	-	62 296	-
2	50 000 - 100 000 .....	269 213	12 501	74 400	26 963
3	100 000 - 200 000 .....	755 739	100 664	119 652	20 188
4	200 000 - 500 000 .....	1 278 952	156 961	159 595	-
5	500 000 und mehr .....	2 775 317	152 765	314 294	-
6	Zusammen ...	5 196 270	422 892	730 237	47 151
Kreisangehörige Gemeinden					
7	unter 1 000 .....	179 951	3 705	9 424	8 350
8	1 000 - 3 000 .....	517 490	66 034	142 592	15 453
9	3 000 - 5 000 .....	475 427	106 968	150 530	13 721
10	5 000 - 10 000 .....	1 057 798	222 168	228 070	43 351
11	10 000 - 20 000 .....	1 516 773	257 612	249 625	56 270
12	20 000 - 50 000 .....	2 025 753	371 571	133 535	63 434
13	50 000 - 100 000 .....	964 821	141 965	8 652	-
14	100 000 und mehr .....	379 473	18 206	-	-
15	Zusammen ...	7 117 485	1 188 228	922 427	200 580
16	Gemeinden insgesamt ...	12 313 755	1 611 120	1 652 664	247 731
Euro je Einwohner					
Kreisfreie Städte					
17	20 000 - 50 000 .....	152,22	-	145,96	-
18	50 000 - 100 000 .....	157,58	235,05	163,71	118,17
19	100 000 - 200 000 .....	188,08	197,54	192,56	124,29
20	200 000 - 500 000 .....	183,57	192,02	205,43	-
21	500 000 und mehr .....	225,08	251,26	221,88	-
22	Zusammen ...	201,46	212,70	197,57	120,72
Kreisangehörige Gemeinden					
23	unter 1 000 .....	90,69	91,61	73,35	79,68
24	1 000 - 3 000 .....	97,09	113,46	82,34	90,82
25	3 000 - 5 000 .....	102,29	111,26	93,62	88,52
26	5 000 - 10 000 .....	111,54	121,82	103,00	99,02
27	10 000 - 20 000 .....	124,86	131,19	117,83	98,28
28	20 000 - 50 000 .....	143,38	157,38	123,23	102,28
29	50 000 - 100 000 .....	171,64	168,95	156,62	-
30	100 000 und mehr .....	212,07	162,75	-	-
31	Zusammen ...	129,10	136,82	103,18	97,35
32	Gemeinden insgesamt ...	152,16	150,96	130,79	101,07

#### 4 Istaufkommen und Grundbeträge 2014 der Grundsteuer B nach Ländern und Gemeindegrößenklassen

##### 4.1 Istaufkommen

Hessen	Mecklenburg-Vorpommern	Niedersachsen	Nordrhein-Westfalen	Rheinland-Pfalz	Saarland	Lfd. Nr.
1 000 Euro						
-	-	10 496	-	34 384	-	1
-	15 255	43 553	-	39 553	-	2
88 285	-	81 802	243 955	65 298	-	3
57 717	22 243	45 615	611 320	33 744	-	4
214 094	-	-	577 662	-	-	5
360 096	37 498	181 466	1 432 937	172 979	-	6
106	22 340	18 613	-	62 531	-	7
8 305	21 332	68 394	-	83 359	-	8
28 336	14 448	39 156	1 946	39 191	-	9
95 992	20 747	132 475	60 583	74 118	9 988	10
177 518	13 366	205 690	288 115	48 767	33 592	11
199 927	12 060	310 344	645 748	28 833	40 443	12
90 363	20 355	113 235	541 848	9 208	-	13
-	-	171 714	154 646	-	34 908	14
600 547	124 648	1 059 620	1 692 885	346 007	118 930	15
960 644	162 146	1 241 086	3 125 822	518 986	118 930	16
Euro je Einwohner						
-	-	211,17	-	159,70	-	17
-	165,92	175,77	-	171,63	-	18
190,38	-	186,59	199,04	171,56	-	19
210,54	109,35	184,08	198,63	164,33	-	20
301,80	-	-	207,08	-	-	21
248,81	126,96	184,47	202,02	167,66	-	22
67,05	84,36	106,66	-	92,72	-	23
81,43	91,41	118,02	-	106,38	-	24
89,53	88,44	130,86	150,59	123,41	-	25
96,92	102,68	131,93	137,94	129,80	82,38	26
122,56	89,62	135,34	148,67	144,86	84,21	27
155,52	107,36	155,12	156,27	129,98	138,27	28
191,07	115,10	184,07	174,12	144,10	-	29
-	-	269,76	178,95	-	197,44	30
130,06	95,74	155,15	161,25	116,54	120,20	31
158,40	101,51	158,84	177,69	129,72	120,20	32



#### 4 Istaufkommen und Grundbeträge 2014 der Grundsteuer B nach Ländern und Gemeindegrößenklassen

##### 4.1 Istaufkommen

Lfd. Nr.	Gemeindegrößenklasse (Gemeinden mit ... bis unter ... Einwohnern)	Sachsen	Sachsen-Anhalt	Schleswig-Holstein	Thüringen
1 000 Euro					
Kreisfreie Städte					
1	20 000 - 50 000 .....	-	-	-	9 872
2	50 000 - 100 000 .....	-	10 480	26 762	19 746
3	100 000 - 200 000 .....	-	-	-	11 059
4	200 000 - 500 000 .....	35 950	54 774	74 529	26 504
5	500 000 und mehr .....	167 251	-	-	-
6	Zusammen ...	203 201	65 254	101 291	67 181
Kreisangehörige Gemeinden					
7	unter 1 000 .....	1 091	1 028	33 471	19 291
8	1 000 - 3 000 .....	28 596	10 964	47 225	25 237
9	3 000 - 5 000 .....	33 314	4 357	22 680	20 779
10	5 000 - 10 000 .....	65 140	33 475	43 863	27 829
11	10 000 - 20 000 .....	60 896	41 437	64 118	19 768
12	20 000 - 50 000 .....	52 952	64 522	66 353	36 033
13	50 000 - 100 000 .....	26 071	-	13 123	-
14	100 000 und mehr .....	-	-	-	-
15	Zusammen ...	268 059	155 784	290 832	148 938
16	Gemeinden insgesamt ...	471 260	221 038	392 123	216 119
Euro je Einwohner					
Kreisfreie Städte					
17	20 000 - 50 000 .....	-	-	-	127,98
18	50 000 - 100 000 .....	-	125,67	166,15	125,04
19	100 000 - 200 000 .....	-	-	-	102,95
20	200 000 - 500 000 .....	148,19	118,50	164,05	129,11
21	500 000 und mehr .....	156,64	-	-	-
22	Zusammen ...	155,08	119,59	164,60	122,65
Kreisangehörige Gemeinden					
23	unter 1 000 .....	82,21	70,32	102,01	80,67
24	1 000 - 3 000 .....	90,65	80,53	116,28	87,13
25	3 000 - 5 000 .....	92,25	85,68	129,20	91,82
26	5 000 - 10 000 .....	95,04	86,29	138,93	95,74
27	10 000 - 20 000 .....	99,23	96,33	141,05	96,83
28	20 000 - 50 000 .....	98,58	95,94	147,56	100,39
29	50 000 - 100 000 .....	124,64	-	173,67	-
30	100 000 und mehr .....	-	-	-	-
31	Zusammen ...	98,00	92,06	131,88	92,57
32	Gemeinden insgesamt ...	116,49	98,77	139,02	100,21

#### 4 Istaufkommen und Grundbeträge 2014 der Grundsteuer B nach Ländern und Gemeindegrößenklassen

##### 4.1 Istaufkommen

Flächen- länder	Berlin	Bremen	Hamburg	Stadt- staaten	Lfd. Nr.
1 000 Euro					
117 049	-	-	-	-	1
269 213	-	-	-	-	2
730 904	-	24 834	-	24 834	3
1 278 952	-	-	-	-	4
1 426 066	776 801	136 168	436 282	1 349 251	5
3 822 185	776 801	161 002	436 282	1 374 085	6
179 951	-	-	-	-	7
517 490	-	-	-	-	8
475 427	-	-	-	-	9
1 057 798	-	-	-	-	10
1 516 773	-	-	-	-	11
2 025 753	-	-	-	-	12
964 821	-	-	-	-	13
379 473	-	-	-	-	14
7 117 485	-	-	-	-	15
10 939 670	776 801	161 002	436 282	1 374 085	16
Euro je Einwohner					
152,22	-	-	-	-	17
157,58	-	-	-	-	18
186,97	-	227,97	-	227,97	19
183,57	-	-	-	-	20
216,36	225,75	248,00	249,46	235,10	21
191,64	225,75	244,68	249,46	234,97	22
90,69	-	-	-	-	23
97,09	-	-	-	-	24
102,29	-	-	-	-	25
111,54	-	-	-	-	26
124,86	-	-	-	-	27
143,38	-	-	-	-	28
171,64	-	-	-	-	29
212,07	-	-	-	-	30
129,10	-	-	-	-	31
145,71	225,75	244,68	249,46	234,97	32

#### 4 Istaufkommen und Grundbeträge 2014 der Grundsteuer B nach Ländern und Gemeindegrößenklassen

##### 4.2 Grundbeträge

Lfd. Nr.	Gemeindegrößenklasse (Gemeinden mit ... bis unter ... Einwohnern)	Deutschland	Baden- Württemberg	Bayern	Branden- burg
1 000 Euro					
Kreisfreie Städte					
1	20 000 - 50 000 .....	29 903	-	17 052	-
2	50 000 - 100 000 .....	60 466	2 551	18 584	5 617
3	100 000 - 200 000 .....	152 477	22 087	25 766	4 095
4	200 000 - 500 000 .....	243 647	32 970	30 714	-
5	500 000 und mehr .....	470 085	29 378	58 747	-
6	Zusammen ...	956 578	86 986	150 863	9 712
Kreisangehörige Gemeinden					
7	unter 1 000 .....	51 755	1 157	2 631	2 329
8	1 000 - 3 000 .....	147 658	19 504	41 948	4 248
9	3 000 - 5 000 .....	137 554	31 702	45 975	3 773
10	5 000 - 10 000 .....	299 551	64 719	69 775	11 651
11	10 000 - 20 000 .....	412 214	73 735	76 110	14 997
12	20 000 - 50 000 .....	508 466	99 075	39 555	16 401
13	50 000 - 100 000 .....	208 541	35 310	2 307	-
14	100 000 und mehr .....	72 436	4 551	-	-
15	Zusammen ...	1 838 174	329 753	278 301	53 397
16	Gemeinden insgesamt ...	2 794 752	416 739	429 164	63 109
Euro je Einwohner					
Kreisfreie Städte					
17	20 000 - 50 000 .....	38,89	-	39,95	-
18	50 000 - 100 000 .....	35,39	47,97	40,89	24,62
19	100 000 - 200 000 .....	37,95	43,34	41,47	25,21
20	200 000 - 500 000 .....	34,97	40,34	39,53	-
21	500 000 und mehr .....	38,12	48,32	41,47	-
22	Zusammen ...	37,09	43,75	40,82	24,87
Kreisangehörige Gemeinden					
23	unter 1 000 .....	26,08	28,62	20,48	22,22
24	1 000 - 3 000 .....	27,70	33,51	24,22	24,97
25	3 000 - 5 000 .....	29,60	32,98	28,59	24,34
26	5 000 - 10 000 .....	31,59	35,49	31,51	26,61
27	10 000 - 20 000 .....	33,93	37,55	35,92	26,19
28	20 000 - 50 000 .....	35,99	41,96	36,50	26,44
29	50 000 - 100 000 .....	37,10	42,02	41,77	-
30	100 000 und mehr .....	40,48	40,69	-	-
31	Zusammen ...	33,34	37,97	31,13	25,91
32	Gemeinden insgesamt ...	34,54	39,05	33,96	25,75

#### 4 Istaufkommen und Grundbeträge 2014 der Grundsteuer B nach Ländern und Gemeindegrößenklassen

##### 4.2 Grundbeträge

Hessen	Mecklenburg-Vorpommern	Niedersachsen	Nordrhein-Westfalen	Rheinland-Pfalz	Saarland	Lfd. Nr.
1 000 Euro						
-	-	2 187	-	8 573	-	1
-	2 421	9 872	-	9 613	-	2
18 336	-	18 832	40 894	15 547	-	3
12 151	4 634	10 137	107 843	7 669	-	4
42 819	-	-	112 964	-	-	5
73 306	7 055	41 027	261 701	41 402	-	6
32	6 509	5 110	-	17 040	-	7
2 516	6 182	18 952	-	22 474	-	8
8 570	4 070	10 653	442	10 769	-	9
29 954	5 736	36 020	13 741	19 927	3 242	10
50 029	3 845	55 766	63 797	13 141	10 787	11
52 540	2 764	79 716	142 182	8 367	11 160	12
19 419	4 039	25 710	110 797	2 423	-	13
-	-	28 694	31 602	-	7 589	14
163 060	33 145	260 621	362 562	94 141	32 778	15
236 365	40 200	301 648	624 263	135 543	32 778	16
Euro je Einwohner						
-	-	43,99	-	39,82	-	17
-	26,34	39,84	-	41,71	-	18
39,54	-	42,95	33,37	40,85	-	19
44,32	22,78	40,91	35,04	37,35	-	20
60,36	-	-	40,49	-	-	21
50,65	23,89	41,71	36,90	40,13	-	22
20,05	24,58	29,29	-	25,27	-	23
24,67	26,49	32,70	-	28,68	-	24
27,08	24,91	35,60	34,19	33,91	-	25
30,24	28,39	35,87	31,29	34,90	26,74	26
34,54	25,78	36,69	32,92	39,03	27,04	27
40,87	24,61	39,85	34,41	37,72	38,15	28
41,06	22,84	41,79	35,60	37,92	-	29
-	-	45,08	36,57	-	42,92	30
35,31	25,46	38,16	34,53	31,71	33,13	31
38,97	25,17	38,61	35,49	33,88	33,13	32

## 4 Istaufkommen und Grundbeträge 2014 der Grundsteuer B nach Ländern und Gemeindegrößenklassen

### 4.2 Grundbeträge

Lfd. Nr.	Gemeindegrößenklasse (Gemeinden mit ... bis unter ... Einwohnern)	Sachsen	Sachsen- Anhalt	Schleswig- Holstein	Thüringen
1 000 Euro					
Kreisfreie Städte					
1	20 000 - 50 000 .....	-	-	-	2 092
2	50 000 - 100 000 .....	-	2 278	5 749	3 780
3	100 000 - 200 000 .....	-	-	-	2 234
4	200 000 - 500 000 .....	6 198	11 017	14 906	5 409
5	500 000 und mehr .....	26 006	-	-	-
6	Zusammen ...	32 204	13 295	20 655	13 514
Kreisangehörige Gemeinden					
7	unter 1 000 .....	286	343	11 278	5 040
8	1 000 - 3 000 .....	7 096	3 101	15 019	6 618
9	3 000 - 5 000 .....	8 187	1 191	6 860	5 364
10	5 000 - 10 000 .....	15 987	9 036	12 487	7 277
11	10 000 - 20 000 .....	14 833	11 309	18 689	5 176
12	20 000 - 50 000 .....	12 679	16 717	18 276	9 033
13	50 000 - 100 000 .....	5 335	-	3 201	-
14	100 000 und mehr .....	-	-	-	-
15	Zusammen ...	64 402	41 696	85 810	38 507
16	Gemeinden insgesamt ...	96 607	54 992	106 465	52 022
Euro je Einwohner					
Kreisfreie Städte					
17	20 000 - 50 000 .....	-	-	-	27,11
18	50 000 - 100 000 .....	-	27,32	35,69	23,93
19	100 000 - 200 000 .....	-	-	-	20,80
20	200 000 - 500 000 .....	25,55	23,83	32,81	26,35
21	500 000 und mehr .....	24,36	-	-	-
22	Zusammen ...	24,58	24,37	33,56	24,67
Kreisangehörige Gemeinden					
23	unter 1 000 .....	21,55	23,45	34,37	21,08
24	1 000 - 3 000 .....	22,50	22,78	36,98	22,85
25	3 000 - 5 000 .....	22,67	23,42	39,08	23,70
26	5 000 - 10 000 .....	23,32	23,29	39,55	25,03
27	10 000 - 20 000 .....	24,17	26,29	41,11	25,35
28	20 000 - 50 000 .....	23,61	24,86	40,65	25,16
29	50 000 - 100 000 .....	25,51	-	42,36	-
30	100 000 und mehr .....	-	-	-	-
31	Zusammen ...	23,55	24,64	38,91	23,93
32	Gemeinden insgesamt ...	23,88	24,57	37,74	24,12

## 4 Istaufkommen und Grundbeträge 2014 der Grundsteuer B nach Ländern und Gemeindegrößenklassen

### 4.2 Grundbeträge

Flächen- länder	Berlin	Bremen	Hamburg	Stadt- staaten	Lfd. Nr.
1 000 Euro					
29 903	-	-	-	-	1
60 466	-	-	-	-	2
147 791	-	4 686	-	4 686	3
243 647	-	-	-	-	4
269 913	95 901	23 477	80 793	200 172	5
751 721	95 901	28 163	80 793	204 857	6
51 755	-	-	-	-	7
147 658	-	-	-	-	8
137 554	-	-	-	-	9
299 551	-	-	-	-	10
412 214	-	-	-	-	11
508 466	-	-	-	-	12
208 541	-	-	-	-	13
72 436	-	-	-	-	14
1 838 174	-	-	-	-	15
2 589 895	95 901	28 163	80 793	204 857	16
Euro je Einwohner					
38,89	-	-	-	-	17
35,39	-	-	-	-	18
37,81	-	43,01	-	43,01	19
34,97	-	-	-	-	20
40,95	27,87	42,76	46,20	34,88	21
37,69	27,87	42,80	46,20	35,03	22
26,08	-	-	-	-	23
27,70	-	-	-	-	24
29,60	-	-	-	-	25
31,59	-	-	-	-	26
33,93	-	-	-	-	27
35,99	-	-	-	-	28
37,10	-	-	-	-	29
40,48	-	-	-	-	30
33,34	-	-	-	-	31
34,50	27,87	42,80	46,20	35,03	32

## 5 Istaufkommen und Grundbeträge 2014 der Gewerbesteuer nach Ländern und Gemeindegrößenklassen

### 5.1 Istaufkommen

Lfd. Nr.	Gemeindegrößenklasse (Gemeinden mit ... bis unter ... Einwohnern)	Deutschland	Baden- Württemberg	Bayern	Branden- burg
1 000 Euro					
Kreisfreie Städte					
1	20 000 - 50 000 .....	463 374	-	248 732	-
2	50 000 - 100 000 .....	847 474	42 979	364 465	61 153
3	100 000 - 200 000 .....	2 783 685	364 375	633 272	65 161
4	200 000 - 500 000 .....	3 655 670	648 661	552 239	-
5	500 000 und mehr .....	11 488 216	544 329	2 329 026	-
6	Zusammen ...	19 238 419	1 600 344	4 127 734	126 314
Kreisangehörige Gemeinden					
7	unter 1 000 .....	399 172	11 302	25 791	15 072
8	1 000 - 3 000 .....	1 384 344	203 618	476 047	34 268
9	3 000 - 5 000 .....	1 532 042	405 933	548 124	71 659
10	5 000 - 10 000 .....	3 443 963	742 310	990 054	96 450
11	10 000 - 20 000 .....	5 789 651	1 104 040	1 718 200	217 187
12	20 000 - 50 000 .....	7 537 451	1 574 754	634 159	218 632
13	50 000 - 100 000 .....	3 283 429	621 544	30 078	-
14	100 000 und mehr .....	1 180 649	43 730	-	-
15	Zusammen ...	24 550 702	4 707 232	4 422 453	653 267
16	Gemeinden insgesamt ...	43 789 122	6 307 576	8 550 187	779 581
<b>nachrichtlich:</b>					
	Gewerbesteuer aus Offshore- Windkraftanlagen	x	x	x	x
Euro je Einwohner					
Kreisfreie Städte					
17	20 000 - 100 000 .....	602,61	-	582,79	-
18	50 000 - 100 000 .....	496,07	808,10	801,98	268,01
19	100 000 - 200 000 .....	692,78	715,05	1 019,13	401,18
20	200 000 - 500 000 .....	524,70	793,56	710,83	-
21	500 000 und mehr .....	931,71	895,28	1 644,17	-
22	Zusammen ...	745,88	804,93	1 116,79	323,39
Kreisangehörige Gemeinden					
23	unter 1 000 .....	201,18	279,47	200,75	143,82
24	1 000 - 3 000 .....	259,74	349,85	274,89	201,40
25	3 000 - 5 000 .....	329,64	422,24	340,91	462,30
26	5 000 - 10 000 .....	363,15	407,03	447,11	220,30
27	10 000 - 20 000 .....	476,58	562,22	811,01	379,35
28	20 000 - 50 000 .....	533,50	667,01	585,20	352,53
29	50 000 - 100 000 .....	584,13	739,69	544,48	-
30	100 000 und mehr .....	659,81	390,92	-	-
31	Zusammen ...	445,31	542,04	494,68	317,05
32	Gemeinden insgesamt ...	541,11	591,01	676,65	318,06

## 5 Istaufkommen und Grundbeträge 2014 der Gewerbesteuer nach Ländern und Gemeindegrößenklassen

### 5.1 Istaufkommen

Hessen	Mecklenburg-Vorpommern	Niedersachsen	Nordrhein-Westfalen	Rheinland-Pfalz	Saarland	Lfd. Nr.
1 000 Euro						
-	-	70 267	-	120 465	-	1
-	29 462	117 301	-	107 305	-	2
355 612	-	504 387	424 343	334 897	-	3
253 364	78 143	157 542	1 386 196	125 196	-	4
1 715 885	-	-	2 436 909	-	-	5
2 324 861	107 605	849 498	4 247 448	687 863	-	6
68	54 249	40 202	-	103 356	-	7
16 345	49 629	149 033	-	174 086	-	8
73 800	28 070	97 211	6 348	98 100	-	9
303 179	50 932	335 043	161 743	216 043	34 633	10
518 513	35 406	512 284	803 367	191 095	86 866	11
838 536	32 634	923 494	2 175 266	287 499	154 922	12
371 795	48 644	340 644	1 679 253	22 500	-	13
-	-	516 255	509 394	-	111 270	14
2 122 237	299 565	2 914 165	5 335 370	1 092 679	387 692	15
4 447 099	407 170	3 763 663	9 582 817	1 780 543	387 692	16
x	1 075	6 105	x	x	x	
Euro je Einwohner						
-	-	1 413,68	-	559,51	-	17
-	320,45	473,40	-	465,63	-	18
766,83	-	1 150,49	346,22	879,88	-	19
924,21	384,14	635,78	450,40	609,68	-	20
2 418,80	-	-	873,56	-	-	21
1 606,37	364,32	863,58	598,83	666,72	-	22
43,02	204,85	230,37	-	153,25	-	23
160,27	212,65	257,17	-	222,16	-	24
233,18	171,81	324,87	491,26	308,91	-	25
306,12	252,07	333,66	368,26	378,36	285,66	26
357,99	237,41	337,07	414,55	567,62	217,76	27
652,29	290,49	461,60	526,40	1 296,04	529,65	28
786,15	275,06	553,73	539,61	352,09	-	29
-	-	811,03	589,46	-	629,36	30
459,63	230,09	426,70	508,20	368,03	391,83	31
733,29	254,91	481,70	544,74	445,06	391,83	32



## 5 Istaufkommen und Grundbeträge 2014 der Gewerbesteuer nach Ländern und Gemeindegrößenklassen

### 5.1 Istaufkommen

Lfd. Nr.	Gemeindegrößenklasse (Gemeinden mit ... bis unter ... Einwohnern)	Sachsen	Sachsen-Anhalt	Schleswig-Holstein	Thüringen
1 000 Euro					
Kreisfreie Städte					
1	20 000 - 50 000 .....	-	-	-	23 910
2	50 000 - 100 000 .....	-	25 263	62 433	37 113
3	100 000 - 200 000 .....	-	-	-	52 480
4	200 000 - 500 000 .....	104 187	142 002	125 693	82 447
5	500 000 und mehr .....	482 585	-	-	-
6	Zusammen ...	586 772	167 265	188 127	195 950
Kreisangehörige Gemeinden					
7	unter 1 000 .....	2 655	8 179	86 645	51 653
8	1 000 - 3 000 .....	73 588	37 210	107 345	63 174
9	3 000 - 5 000 .....	90 616	9 017	48 926	54 238
10	5 000 - 10 000 .....	188 256	87 033	158 961	79 326
11	10 000 - 20 000 .....	188 409	146 044	207 850	60 390
12	20 000 - 50 000 .....	152 086	204 855	232 207	108 408
13	50 000 - 100 000 .....	105 165	-	63 807	-
14	100 000 und mehr .....	-	-	-	-
15	Zusammen ...	800 775	492 338	905 740	417 189
16	Gemeinden insgesamt ...	1 387 547	659 603	1 093 867	613 139
<b>nachrichtlich:</b>					
	Gewerbesteuer aus Offshore-Windkraftanlagen	x	x	x	x
Euro je Einwohner					
Kreisfreie Städte					
17	20 000 - 50 000 .....	-	-	-	309,96
18	50 000 - 100 000 .....	-	302,93	387,61	235,01
19	100 000 - 200 000 .....	-	-	-	488,54
20	200 000 - 500 000 .....	429,48	307,20	276,67	401,64
21	500 000 und mehr .....	451,98	-	-	-
22	Zusammen ...	447,81	306,55	305,71	357,73
Kreisangehörige Gemeinden					
23	unter 1 000 .....	200,06	559,39	264,06	216,00
24	1 000 - 3 000 .....	233,29	273,31	264,31	218,10
25	3 000 - 5 000 .....	250,94	177,32	278,71	239,67
26	5 000 - 10 000 .....	274,66	224,35	503,49	272,90
27	10 000 - 20 000 .....	307,00	339,51	457,23	295,82
28	20 000 - 50 000 .....	283,15	304,59	516,41	302,02
29	50 000 - 100 000 .....	502,77	-	844,43	-
30	100 000 und mehr .....	-	-	-	-
31	Zusammen ...	292,76	290,93	410,70	259,31
32	Gemeinden insgesamt ...	342,98	294,74	387,80	284,31

## 5 Istaufkommen und Grundbeträge 2014 der Gewerbesteuer nach Ländern und Gemeindegrößenklassen

### 5.1 Istaufkommen

Flächen- länder	Berlin	Bremen	Hamburg	Stadt- staaten	Lfd. Nr.
1 000 Euro					
463 374	-	-	-	-	1
847 474	-	-	-	-	2
2 734 529	-	49 156	-	49 156	3
3 655 670	-	-	-	-	4
7 508 734	1 534 445	390 022	2 055 015	3 979 482	5
15 209 781	1 534 445	439 179	2 055 015	4 028 639	6
399 172	-	-	-	-	7
1 384 344	-	-	-	-	8
1 532 042	-	-	-	-	9
3 443 963	-	-	-	-	10
5 789 651	-	-	-	-	11
7 537 451	-	-	-	-	12
3 283 429	-	-	-	-	13
1 180 649	-	-	-	-	14
24 550 702	-	-	-	-	15
39 760 483	1 534 445	439 179	2 055 015	4 028 639	16
x	x	x	x	x	
Euro je Einwohner					
602,61	-	-	-	-	17
496,07	-	-	-	-	18
699,51	-	451,24	-	451,24	19
524,70	-	-	-	-	20
1 139,19	445,93	710,34	1 175,02	693,41	21
762,59	445,93	667,44	1 175,02	688,90	22
201,18	-	-	-	-	23
259,74	-	-	-	-	24
329,64	-	-	-	-	25
363,15	-	-	-	-	26
476,58	-	-	-	-	27
533,50	-	-	-	-	28
584,13	-	-	-	-	29
659,81	-	-	-	-	30
445,31	-	-	-	-	31
529,60	445,93	667,44	1 175,02	688,90	32

## 5 Istaufkommen und Grundbeträge 2014 der Gewerbesteuer nach Ländern und Gemeindegrößenklassen

### 5.2 Grundbeträge

Lfd. Nr.	Gemeindegrößenklasse (Gemeinden mit ... bis unter ... Einwohnern)	Deutschland	Baden- Württemberg	Bayern	Branden- burg
1 000 Euro					
Kreisfreie Städte					
1	20 000 - 50 000 .....	121 095	-	69 330	-
2	50 000 - 100 000 .....	211 210	11 310	93 381	15 288
3	100 000 - 200 000 .....	667 938	92 121	150 994	14 480
4	200 000 - 500 000 .....	807 156	154 248	124 526	-
5	500 000 und mehr .....	2 505 163	129 602	475 311	-
6	Zusammen ...	4 312 561	387 281	913 543	29 768
Kreisangehörige Gemeinden					
7	unter 1 000 .....	118 489	3 334	7 871	4 903
8	1 000 - 3 000 .....	406 064	59 307	147 071	10 269
9	3 000 - 5 000 .....	451 478	119 217	166 239	24 613
10	5 000 - 10 000 .....	998 909	216 281	304 499	29 453
11	10 000 - 20 000 .....	1 691 457	340 441	537 389	87 706
12	20 000 - 50 000 .....	2 020 250	443 018	183 921	61 451
13	50 000 - 100 000 .....	780 816	167 015	8 355	-
14	100 000 und mehr .....	260 145	11 508	-	-
15	Zusammen ...	6 727 606	1 360 121	1 355 346	218 396
16	Gemeinden insgesamt ...	11 040 168	1 747 402	2 268 889	248 165
<b>nachrichtlich:</b>					
	Gewerbesteuer aus Offshore- Windkraftanlagen	x	x	x	x
Euro je Einwohner					
Kreisfreie Städte					
17	20 000 - 50 000 .....	157,48	-	162,44	-
18	50 000 - 100 000 .....	123,63	212,66	205,48	67,00
19	100 000 - 200 000 .....	166,23	180,78	243,00	89,15
20	200 000 - 500 000 .....	115,85	188,70	160,29	-
21	500 000 und mehr .....	203,17	213,16	335,55	-
22	Zusammen ...	167,20	194,79	247,17	76,21
Kreisangehörige Gemeinden					
23	unter 1 000 .....	59,72	82,46	61,26	46,79
24	1 000 - 3 000 .....	76,19	101,90	84,92	60,35
25	3 000 - 5 000 .....	97,14	124,00	103,39	158,79
26	5 000 - 10 000 .....	105,33	118,59	137,51	67,27
27	10 000 - 20 000 .....	139,23	173,37	253,65	153,19
28	20 000 - 50 000 .....	142,99	187,65	169,72	99,09
29	50 000 - 100 000 .....	138,91	198,76	151,25	-
30	100 000 und mehr .....	145,38	102,87	-	-
31	Zusammen ...	122,03	156,62	151,61	105,99
32	Gemeinden insgesamt ...	136,42	163,73	179,56	101,25

## 5 Istaufkommen und Grundbeträge 2014 der Gewerbesteuer nach Ländern und Gemeindegrößenklassen

### 5.2 Grundbeträge

Hessen	Mecklenburg-Vorpommern	Niedersachsen	Nordrhein-Westfalen	Rheinland-Pfalz	Saarland	Lfd. Nr.
1 000 Euro						
-	-	16 730	-	29 539	-	1
-	7 015	28 182	-	26 300	-	2
82 082	-	131 527	87 633	85 306	-	3
57 583	16 805	35 009	289 049	28 454	-	4
373 018	-	-	525 021	-	-	5
512 683	23 820	211 448	901 703	169 599	-	6
20	18 461	11 472	-	28 048	-	7
4 643	15 633	42 059	-	47 374	-	8
20 884	8 780	27 477	1 477	26 892	-	9
88 853	15 347	93 260	38 486	58 314	8 635	10
144 379	9 918	142 185	189 195	51 631	21 226	11
242 137	9 025	241 816	533 713	81 893	38 624	12
94 147	11 548	81 178	374 078	5 556	-	13
-	-	113 188	110 722	-	24 727	14
595 062	88 711	752 634	1 247 670	299 708	93 211	15
1 107 745	112 531	964 083	2 149 374	469 307	93 211	16
x	274	1 454	x	x	x	
Euro je Einwohner						
-	-	336,59	-	137,20	-	17
-	76,30	113,73	-	114,13	-	18
177,00	-	300,01	71,50	224,13	-	19
210,05	82,61	141,28	93,92	138,56	-	20
525,83	-	-	188,20	-	-	21
354,24	80,65	214,95	127,13	164,39	-	22
12,69	69,71	65,74	-	41,59	-	23
45,53	66,98	72,58	-	60,46	-	24
65,99	53,74	91,83	114,31	84,68	-	25
89,71	75,95	92,88	87,62	102,13	71,23	26
99,68	66,50	93,55	97,63	153,36	53,21	27
188,36	80,34	120,87	129,16	369,17	132,05	28
199,07	65,30	131,96	120,21	86,94	-	29
-	-	177,82	128,13	-	139,86	30
128,88	68,14	110,20	118,84	100,95	94,21	31
182,66	70,45	123,39	122,18	117,31	94,21	32

## 5 Istaufkommen und Grundbeträge 2014 der Gewerbesteuer nach Ländern und Gemeindegrößenklassen

### 5.2 Grundbeträge

Lfd. Nr.	Gemeindegrößenklasse (Gemeinden mit ... bis unter ... Einwohnern)	Sachsen	Sachsen-Anhalt	Schleswig-Holstein	Thüringen
1 000 Euro					
Kreisfreie Städte					
1	20 000 - 50 000 .....	-	-	-	5 496
2	50 000 - 100 000 .....	-	5 614	15 662	8 457
3	100 000 - 200 000 .....	-	-	-	12 495
4	200 000 - 500 000 .....	23 153	31 556	29 231	17 542
5	500 000 und mehr .....	105 930	-	-	-
6	Zusammen ...	129 082	37 170	44 893	43 990
Kreisangehörige Gemeinden					
7	unter 1 000 .....	689	2 556	25 773	15 361
8	1 000 - 3 000 .....	18 960	11 445	31 493	17 810
9	3 000 - 5 000 .....	23 930	2 728	14 539	14 701
10	5 000 - 10 000 .....	48 585	26 955	48 470	21 770
11	10 000 - 20 000 .....	48 304	44 459	58 192	16 433
12	20 000 - 50 000 .....	38 285	53 995	64 919	27 454
13	50 000 - 100 000 .....	23 748	-	15 192	-
14	100 000 und mehr .....	-	-	-	-
15	Zusammen ...	202 501	142 138	258 578	113 529
16	Gemeinden insgesamt ...	331 583	179 308	303 472	157 519
<b>nachrichtlich:</b>					
	Gewerbesteuer aus Offshore-Windkraftanlagen	x	x	x	x
Euro je Einwohner					
Kreisfreie Städte					
17	20 000 - 50 000 .....	-	-	-	71,24
18	50 000 - 100 000 .....	-	67,32	97,24	53,55
19	100 000 - 200 000 .....	-	-	-	116,32
20	200 000 - 500 000 .....	95,44	68,27	64,34	85,46
21	500 000 und mehr .....	99,21	-	-	-
22	Zusammen ...	98,51	68,12	72,95	80,31
Kreisangehörige Gemeinden					
23	unter 1 000 .....	51,92	174,80	78,54	64,24
24	1 000 - 3 000 .....	60,11	84,07	77,54	61,49
25	3 000 - 5 000 .....	66,27	53,65	82,82	64,96
26	5 000 - 10 000 .....	70,88	69,48	153,52	74,89
27	10 000 - 20 000 .....	78,71	103,35	128,01	80,49
28	20 000 - 50 000 .....	71,28	80,28	144,37	76,48
29	50 000 - 100 000 .....	113,53	-	201,06	-
30	100 000 und mehr .....	-	-	-	-
31	Zusammen ...	74,03	83,99	117,25	70,56
32	Gemeinden insgesamt ...	81,96	80,12	107,59	73,04

## 5 Istaufkommen und Grundbeträge 2014 der Gewerbesteuer nach Ländern und Gemeindegrößenklassen

### 5.2 Grundbeträge

Flächen- länder	Berlin	Bremen	Hamburg	Stadt- staaten	Lfd. Nr.
1 000 Euro					
121 095	-	-	-	-	1
211 210	-	-	-	-	2
656 638	-	11 300	-	11 300	3
807 156	-	-	-	-	4
1 608 883	374 255	84 787	437 237	896 280	5
3 404 981	374 255	96 088	437 237	907 580	6
118 489	-	-	-	-	7
406 064	-	-	-	-	8
451 478	-	-	-	-	9
998 909	-	-	-	-	10
1 691 457	-	-	-	-	11
2 020 250	-	-	-	-	12
780 816	-	-	-	-	13
260 145	-	-	-	-	14
6 727 606	-	-	-	-	15
10 132 588	374 255	96 088	437 237	907 580	16
x	x	x	x	x	
Euro je Einwohner					
157,48	-	-	-	-	17
123,63	-	-	-	-	18
167,97	-	103,73	-	103,73	19
115,85	-	-	-	-	20
244,09	108,76	154,42	250,00	156,17	21
170,72	108,76	146,03	250,00	155,20	22
59,72	-	-	-	-	23
76,19	-	-	-	-	24
97,14	-	-	-	-	25
105,33	-	-	-	-	26
139,23	-	-	-	-	27
142,99	-	-	-	-	28
138,91	-	-	-	-	29
145,38	-	-	-	-	30
122,03	-	-	-	-	31
134,96	108,76	146,03	250,00	155,20	32

## 6 Hebesätze

### 6.1 Gewogene Durchschnittshebesätze 2014 nach Ländern und Gemeindegrößenklassen

#### Prozent

Lfd. Nr.	Gemeindegrößenklasse (Gemeinden mit ... bis unter ... Einwohnern)	Deutschland	Baden-Württemberg	Bayern	Brandenburg	Hessen	Mecklenburg-Vorpommern	Niedersachsen	Nordrhein-Westfalen	Rheinland-Pfalz	Saarland
<b>Grundsteuer A</b>											
Kreisfreie Städte											
1	20 000 - 50 000 .....	307	-	300	-	-	-	320	-	311	-
2	50 000 - 100 000 .....	325	490	280	386	-	300	359	-	303	-
3	100 000 - 200 000 .....	304	352	341	250	351	-	298	256	335	-
4	200 000 - 500 000 .....	304	459	363	-	275	300	320	253	290	-
5	500 000 und mehr .....	257	520	535	-	175	-	-	200	-	-
6	Zusammen ...	296	421	338	352	249	300	332	240	308	-
Kr.ang. Gemeinden											
7	unter 1 000 .....	311	336	387	302	334	281	373	-	318	-
8	1 000 - 3 000 .....	336	360	356	303	341	284	365	-	313	-
9	3 000 - 5 000 .....	330	356	334	277	337	283	361	284	306	-
10	5 000 - 10 000 .....	327	357	333	289	316	277	365	262	312	261
11	10 000 - 20 000 .....	314	345	334	286	348	267	369	247	309	261
12	20 000 - 50 000 .....	302	334	313	266	342	297	367	251	261	249
13	50 000 - 100 000 .....	293	334	350	-	264	292	369	271	270	-
14	100 000 und mehr .....	311	320	-	-	-	-	530	255	-	275
15	Zusammen ...	321	351	343	291	332	282	367	254	313	258
16	Gemeinden insges. ...	320	353	342	292	330	282	367	253	313	258
<b>Grundsteuer B</b>											
Kreisfreie Städte											
17	20 000 - 50 000 .....	391	-	365	-	-	-	480	-	401	-
18	50 000 - 100 000 .....	445	490	400	480	-	630	441	-	411	-
19	100 000 - 200 000 .....	496	456	464	493	481	-	434	597	420	-
20	200 000 - 500 000 .....	525	476	520	-	475	480	450	567	440	-
21	500 000 und mehr .....	590	520	535	-	500	-	-	511	-	-
22	Zusammen ...	543	486	484	485	491	531	442	548	418	-
Kr.ang. Gemeinden											
23	unter 1 000 .....	348	320	358	359	334	343	364	-	367	-
24	1 000 - 3 000 .....	350	339	340	364	330	345	361	-	371	-
25	3 000 - 5 000 .....	346	337	327	364	331	355	368	440	364	-
26	5 000 - 10 000 .....	353	343	327	372	320	362	368	441	372	308
27	10 000 - 20 000 .....	368	349	328	375	355	348	369	452	371	311
28	20 000 - 50 000 .....	398	375	338	387	381	436	389	454	345	362
29	50 000 - 100 000 .....	463	402	375	-	465	504	440	489	380	-
30	100 000 und mehr .....	524	400	-	-	-	-	598	489	-	460
31	Zusammen ...	387	360	331	376	368	376	407	467	368	363
32	Gemeinden insges. ...	441	387	385	393	406	403	411	501	383	363
<b>Gewerbesteuer</b>											
Kreisfreie Städte											
33	20 000 - 50 000 .....	383	-	359	-	-	-	420	-	408	-
34	50 000 - 100 000 .....	401	380	390	400	-	420	416	-	408	-
35	100 000 - 200 000 .....	417	396	419	450	433	-	383	484	393	-
36	200 000 - 500 000 .....	453	421	443	-	440	465	450	480	440	-
37	500 000 und mehr .....	459	420	490	-	460	-	-	464	-	-
38	Zusammen ...	446	413	452	424	453	452	402	471	406	-
Kr.ang. Gemeinden											
39	unter 1 000 .....	337	339	328	307	339	294	350	-	368	-
40	1 000 - 3 000 .....	341	343	324	334	352	317	354	-	367	-
41	3 000 - 5 000 .....	339	341	330	291	353	320	354	430	365	-
42	5 000 - 10 000 .....	345	343	325	327	341	332	359	420	370	401
43	10 000 - 20 000 .....	342	324	320	248	359	357	360	425	370	409
44	20 000 - 50 000 .....	373	355	345	356	346	362	382	408	351	401
45	50 000 - 100 000 .....	421	372	360	-	395	421	420	449	405	-
46	100 000 und mehr .....	454	380	-	-	-	-	456	460	-	450
47	Zusammen ...	365	346	326	299	357	338	387	428	365	416
48	Gemeinden insges. ...	397	361	377	314	401	362	390	446	379	416

## 6 Hebesätze

### 6.1 Gewogene Durchschnittshebesätze 2014 nach Ländern und Gemeindegrößenklassen

#### Prozent

Sachsen	Sachsen-Anhalt	Schleswig-Holstein	Thüringen	Flä-chen-länder	Berlin	Bremen	Ham-burg	Stadt-staaten	Lfd. Nr.
Grundsteuer A									
-	-	-	332	307	-	-	-	-	1
-	250	380	311	325	-	-	-	-	2
-	-	-	300	307	-	220	-	220	3
350	250	400	300	304	-	-	-	-	4
316	-	-	-	285	150	250	225	222	5
326	250	395	307	305	150	240	225	221	6
296	265	291	284	311	-	-	-	-	7
309	299	315	285	336	-	-	-	-	8
312	326	312	294	330	-	-	-	-	9
307	317	334	287	327	-	-	-	-	10
299	311	336	283	314	-	-	-	-	11
302	316	350	298	302	-	-	-	-	12
316	-	300	-	293	-	-	-	-	13
-	-	-	-	311	-	-	-	-	14
307	312	306	287	321	-	-	-	-	15
308	310	307	288	320	150	240	225	221	16
Grundsteuer B									
-	-	-	472	391	-	-	-	-	17
-	460	465	522	445	-	-	-	-	18
-	-	-	495	495	-	530	-	530	19
580	497	500	490	525	-	-	-	-	20
643	-	-	-	528	810	580	540	674	21
631	491	490	497	508	810	572	540	671	22
382	300	297	383	348	-	-	-	-	23
403	354	314	381	350	-	-	-	-	24
407	366	331	387	346	-	-	-	-	25
407	370	351	382	353	-	-	-	-	26
411	366	343	382	368	-	-	-	-	27
418	386	363	399	398	-	-	-	-	28
489	-	410	-	463	-	-	-	-	29
-	-	-	-	524	-	-	-	-	30
416	374	339	387	387	-	-	-	-	31
488	402	368	415	422	810	572	540	671	32
Gewerbesteuer									
-	-	-	435	383	-	-	-	-	33
-	450	399	439	401	-	-	-	-	34
-	-	-	420	416	-	435	-	435	35
450	450	430	470	453	-	-	-	-	36
456	-	-	-	467	410	460	470	444	37
455	450	419	445	447	410	457	470	444	38
385	320	336	336	337	-	-	-	-	39
388	325	341	355	341	-	-	-	-	40
379	331	337	369	339	-	-	-	-	41
387	323	328	364	345	-	-	-	-	42
390	328	357	367	342	-	-	-	-	43
397	379	358	395	373	-	-	-	-	44
443	-	420	-	421	-	-	-	-	45
-	-	-	-	454	-	-	-	-	46
395	346	350	367	365	-	-	-	-	47
418	368	360	389	392	410	457	470	444	48



## 6 Hebesätze

### 6.2 Streuung der Hebesätze der Grundsteuer A 2014 nach Hebesatzgruppen

#### 6.2.1 Streuung nach Ländern

Lfd. Nr.	Land	Gemeinden		Hebesatzgruppe						
		ins-gesamt	die die Steuer erheben	1	101	126	151	176	201	226
				-	-	-	-	-	-	-
		Anzahl der Gemeinden		100	125	150	175	200	225	250
1	Deutschland .....	11 116	11 105	4	1	4	12	177	194	594
2	Baden-Württemberg .....	1 101	1 100	-	-	-	-	2	-	12
3	Bayern .....	2 056	2 056	-	-	-	3	5	5	57
4	Brandenburg .....	418	417	-	-	1	-	59	8	80
5	Hessen .....	426	421	-	-	-	3	10	8	25
6	Mecklenburg-Vorpommern .....	757	757	-	-	-	-	45	10	184
7	Niedersachsen .....	993	993	-	-	-	-	-	-	-
8	Nordrhein-Westfalen .....	396	396	-	-	1	6	16	117	91
9	Rheinland-Pfalz .....	2 305	2 305	-	-	-	-	2	2	11
10	Saarland .....	52	52	-	-	-	-	-	-	21
11	Sachsen .....	431	431	-	-	-	-	-	-	8
12	Sachsen-Anhalt .....	218	218	-	-	-	-	4	8	13
13	Schleswig-Holstein .....	1 110	1 106	4	1	1	-	11	27	65
14	Thüringen .....	849	849	-	-	-	-	23	7	26
15	Flächenländer .....	11 112	11 101	4	1	3	12	177	192	593
16	Berlin .....	1	1	-	-	1	-	-	-	-
17	Bremen .....	2	2	-	-	-	-	-	1	1
18	Hamburg .....	1	1	-	-	-	-	-	1	-
19	Stadtstaaten .....	4	4	-	-	1	-	-	2	1

#### 6.2.2 Streuung nach Gemeindegrößenklassen

Lfd. Nr.	Gemeindegrößenklasse (Gemeinden mit ... bis unter ... Einwohnern)	Gemeinden		Hebesatzgruppe						
		ins-gesamt	die die Steuer erheben	1	101	126	151	176	201	226
				-	-	-	-	-	-	-
		Anzahl der Gemeinden		100	125	150	175	200	225	250
Kreisfreie Städte										
1	20 000 - 50 000 .....	18	18	-	-	-	-	-	-	2
2	50 000 - 100 000 .....	23	23	-	-	-	-	1	-	3
3	100 000 - 200 000 .....	29	29	-	-	-	-	-	2	4
4	200 000 - 500 000 .....	25	25	-	-	-	-	-	1	7
5	500 000 und mehr .....	12	12	-	-	1	3	-	1	2
6	Zusammen ...	107	107	-	-	1	3	1	4	18
Kreisangehörige Gemeinden										
7	unter 1 000 .....	4 071	4 068	4	1	1	-	82	39	223
8	1 000 - 3 000 .....	2 962	2 960	-	-	1	1	27	13	94
9	3 000 - 5 000 .....	1 194	1 194	-	-	-	-	11	8	44
10	5 000 - 10 000 .....	1 334	1 332	-	-	-	2	17	25	75
11	10 000 - 20 000 .....	877	874	-	-	-	2	19	54	76
12	20 000 - 50 000 .....	477	476	-	-	1	3	13	42	53
13	50 000 - 100 000 .....	84	84	-	-	-	1	7	7	11
14	100 000 und mehr .....	10	10	-	-	-	-	-	2	-
15	Zusammen ...	11 009	10 998	4	1	3	9	176	190	576
16	Gemeinden insgesamt ...	11 116	11 105	4	1	4	12	177	194	594

## 6 Hebesätze

### 6.2 Streuung der Hebesätze der Grundsteuer A 2014 nach Hebesatzgruppen

#### 6.2.1 Streuung nach Ländern

von ... bis ... %											Gewogener Durchschnitts- hebesatz	Lfd. Nr.
251	276	301	326	351	376	401	426	451	476	über 500		
-	-	-	-	-	-	-	-	-	-	-		
275	300	325	350	375	400	425	450	475	500			
Anzahl der Gemeinden											%	
1 124	3 492	1 398	1 842	684	910	153	236	45	120	115	320	1
16	117	313	326	118	121	24	20	6	8	17	353	2
59	457	288	597	144	253	39	67	9	43	30	342	3
85	86	37	7	5	10	1	5	1	-	32	292	4
31	97	49	78	28	54	6	10	2	11	9	330	5
168	263	12	40	5	23	-	3	-	1	3	282	6
6	41	142	268	155	185	67	71	21	25	12	367	7
50	42	19	21	10	9	1	4	1	5	3	253	8
40	1 360	311	227	66	183	12	52	5	25	9	313	9
23	7	1	-	-	-	-	-	-	-	-	258	10
20	257	53	65	15	9	2	2	-	-	-	308	11
17	91	41	22	2	17	-	2	-	1	-	310	12
202	348	119	164	133	29	1	-	-	1	-	307	13
407	326	13	27	3	17	-	-	-	-	-	288	14
1 124	3 492	1 398	1 842	684	910	153	236	45	120	115	320	15
-	-	-	-	-	-	-	-	-	-	-	150	16
-	-	-	-	-	-	-	-	-	-	-	240	17
-	-	-	-	-	-	-	-	-	-	-	225	18
-	-	-	-	-	-	-	-	-	-	-	221	19

#### 6.2.2 Streuung nach Gemeindegrößenklassen

von ... bis ... %											Gewogener Durchschnitts- hebesatz	Lfd. Nr.
251	276	301	326	351	376	401	426	451	476	über 500		
-	-	-	-	-	-	-	-	-	-	-		
275	300	325	350	375	400	425	450	475	500			
Anzahl der Gemeinden											%	
1	8	4	2	1	-	-	-	-	-	-	307	1
-	5	3	3	2	4	1	-	-	1	-	325	2
4	5	2	7	2	2	-	1	-	-	-	304	3
5	4	1	2	-	2	1	1	-	-	1	304	4
1	1	-	1	-	-	-	-	-	-	2	257	5
11	23	10	15	5	8	2	2	-	1	3	296	6
636	1 648	358	460	151	278	25	82	10	32	38	311	7
207	861	406	610	219	286	56	77	11	51	40	336	8
65	332	214	264	91	97	20	23	4	12	9	330	9
94	331	238	252	112	108	26	25	8	9	10	327	10
64	186	117	162	61	79	15	12	10	9	8	314	11
38	90	50	69	37	50	8	12	2	5	3	302	12
7	20	3	9	8	4	1	3	-	1	2	293	13
2	1	2	1	-	-	-	-	-	-	2	311	14
1 113	3 469	1 388	1 827	679	902	151	234	45	119	112	321	15
1 124	3 492	1 398	1 842	684	910	153	236	45	120	115	320	16

## 6 Hebesätze

### 6.3 Streuung der Hebesätze der Grundsteuer B 2014 nach Hebesatzgruppen

#### 6.3.1 Streuung nach Ländern

Lfd. Nr.	Land	Gemeinden		Hebesatzgruppe						
		ins-gesamt	die die Steuer erheben	1	101	126	151	176	201	226
				-	-	-	-	-	-	-
		Anzahl der Gemeinden		100	125	150	175	200	225	250
1	Deutschland .....	11 116	11 112	5	1	3	1	28	37	134
2	Baden-Württemberg .....	1 101	1 100	-	-	-	-	4	2	9
3	Bayern .....	2 056	2 056	-	-	-	1	3	6	43
4	Brandenburg .....	418	418	-	-	-	-	-	-	1
5	Hessen .....	426	426	-	-	1	-	4	7	24
6	Mecklenburg-Vorpommern .....	757	757	-	-	-	-	1	-	-
7	Niedersachsen .....	993	993	-	-	-	-	1	-	-
8	Nordrhein-Westfalen .....	396	396	-	-	-	-	-	-	-
9	Rheinland-Pfalz .....	2 305	2 305	-	-	-	-	4	1	1
10	Saarland .....	52	52	-	-	-	-	-	-	-
11	Sachsen .....	431	431	-	-	-	-	-	-	-
12	Sachsen-Anhalt .....	218	218	1	-	-	-	-	-	-
13	Schleswig-Holstein .....	1 110	1 107	4	1	2	-	10	21	55
14	Thüringen .....	849	849	-	-	-	-	1	-	1
15	Flächenländer .....	11 112	11 108	5	1	3	1	28	37	134
16	Berlin .....	1	1	-	-	-	-	-	-	-
17	Bremen .....	2	2	-	-	-	-	-	-	-
18	Hamburg .....	1	1	-	-	-	-	-	-	-
19	Stadtstaaten .....	4	4	-	-	-	-	-	-	-

#### 6.3.2 Streuung nach Gemeindegrößenklassen

Lfd. Nr.	Gemeindegrößenklasse (Gemeinden mit ... bis unter ... Einwohnern)	Gemeinden		Hebesatzgruppe						
		ins-gesamt	die die Steuer erheben	1	101	126	151	176	201	226
				-	-	-	-	-	-	-
		Anzahl der Gemeinden		100	125	150	175	200	225	250
<b>Kreisfreie Städte</b>										
1	20 000 - 50 000 .....	18	18	-	-	-	-	-	-	-
2	50 000 - 100 000 .....	23	23	-	-	-	-	-	-	-
3	100 000 - 200 000 .....	29	29	-	-	-	-	-	-	-
4	200 000 - 500 000 .....	25	25	-	-	-	-	-	-	-
5	500 000 und mehr .....	12	12	-	-	-	-	-	-	-
6	Zusammen ...	107	107	-	-	-	-	-	-	-
<b>Kreisangehörige Gemeinden</b>										
7	unter 1 000 .....	4 071	4 068	5	1	2	-	14	19	49
8	1 000 - 3 000 .....	2 962	2 961	-	-	-	1	4	3	25
9	3 000 - 5 000 .....	1 194	1 194	-	-	-	-	-	4	20
10	5 000 - 10 000 .....	1 334	1 334	-	-	-	-	4	7	26
11	10 000 - 20 000 .....	877	877	-	-	-	-	5	4	13
12	20 000 - 50 000 .....	477	477	-	-	1	-	1	-	1
13	50 000 - 100 000 .....	84	84	-	-	-	-	-	-	-
14	100 000 und mehr .....	10	10	-	-	-	-	-	-	-
15	Zusammen ...	11 009	11 005	5	1	3	1	28	37	134
16	Gemeinden insgesamt ...	11 116	11 112	5	1	3	1	28	37	134

## 6 Hebesätze

### 6.3 Streuung der Hebesätze der Grundsteuer B 2014 nach Hebesatzgruppen

#### 6.3.1 Streuung nach Ländern

von ... bis ... %											Gewogener Durchschnitts-hebesatz	Lfd. Nr.
251	276	301	326	351	376	401	426	451	476	über 500		
-	-	-	-	-	-	-	-	-	-	-		
275	300	325	350	375	400	425	450	475	500			
Anzahl der Gemeinden											%	
322	1 410	995	2 320	2 137	2 281	553	470	107	163	145	441	1
14	195	185	291	135	171	39	35	6	7	7	387	2
55	453	343	621	135	230	41	63	9	35	18	385	3
-	48	11	94	76	159	16	8	-	5	-	393	4
32	79	60	69	24	60	10	19	3	20	14	406	5
-	125	62	365	116	63	10	5	-	7	3	403	6
5	33	132	297	161	183	61	78	26	9	7	411	7
2	1	1	3	3	19	135	85	41	36	70	501	8
10	28	31	337	1 343	353	54	98	8	25	12	383	9
2	19	16	10	1	1	1	1	-	1	-	363	10
-	1	-	14	43	194	93	57	11	9	9	488	11
-	25	18	40	35	80	8	8	1	2	-	402	12
202	347	125	142	44	148	1	1	-	4	-	368	13
-	56	11	37	21	620	84	12	2	3	1	415	14
322	1 410	995	2 320	2 137	2 281	553	470	107	163	141	422	15
-	-	-	-	-	-	-	-	-	-	1	810	16
-	-	-	-	-	-	-	-	-	-	2	572	17
-	-	-	-	-	-	-	-	-	-	1	540	18
-	-	-	-	-	-	-	-	-	-	4	671	19

#### 6.3.2 Streuung nach Gemeindegrößenklassen

von ... bis ... %											Gewogener Durchschnitts-hebesatz	Lfd. Nr.
251	276	301	326	351	376	401	426	451	476	über 500		
-	-	-	-	-	-	-	-	-	-	-		
275	300	325	350	375	400	425	450	475	500			
Anzahl der Gemeinden											%	
-	1	-	2	3	7	1	1	2	1	-	391	1
-	-	-	1	-	4	6	3	1	6	2	445	2
-	-	-	-	-	1	4	5	3	7	8	496	3
-	-	-	-	-	-	1	3	2	8	11	525	4
-	-	-	-	-	-	-	1	-	1	10	590	5
-	1	-	3	3	12	12	13	8	23	32	543	6
181	504	235	794	1 085	894	100	130	15	24	16	348	7
62	421	317	705	543	621	103	83	18	38	17	350	8
23	204	165	279	158	233	47	38	5	14	4	346	9
36	172	164	292	188	248	99	64	13	13	8	353	10
13	87	87	188	100	158	101	61	19	19	22	368	11
7	21	27	54	54	106	79	62	22	18	24	398	12
-	-	-	5	6	8	11	19	7	9	19	463	13
-	-	-	-	-	1	1	-	-	5	3	524	14
322	1 409	995	2 317	2 134	2 269	541	457	99	140	113	387	15
322	1 410	995	2 320	2 137	2 281	553	470	107	163	145	441	16

## 6 Hebesätze

### 6.4 Streuung der Hebesätze der Gewerbesteuer 2014 nach Hebesatzgruppen

#### 6.4.1 Streuung nach Ländern

Lfd. Nr.	Land	Gemeinden		Hebesatzgruppe von ... bis ... %				
		insgesamt	die die Steuer erheben	unter 200	201 - 225	226 - 250	251 - 275	276 - 300
		Anzahl der Gemeinden						
1	Deutschland .....	11 116	11 116	16	1	55	35	929
2	Baden-Württemberg .....	1 101	1 101	-	-	-	1	10
3	Bayern .....	2 056	2 056	-	-	7	7	328
4	Brandenburg .....	418	418	5	-	8	2	110
5	Hessen .....	426	426	-	-	-	1	10
6	Mecklenburg-Vorpommern .....	757	757	10	-	31	10	263
7	Niedersachsen .....	993	993	-	-	-	-	11
8	Nordrhein-Westfalen .....	396	396	-	-	-	-	1
9	Rheinland-Pfalz .....	2 305	2 305	-	-	-	-	-
10	Saarland .....	52	52	-	-	-	-	-
11	Sachsen .....	431	431	-	-	-	-	1
12	Sachsen-Anhalt .....	218	218	-	1	2	4	39
13	Schleswig-Holstein .....	1 110	1 110	-	-	3	10	121
14	Thüringen .....	849	849	1	-	4	-	35
15	Flächenländer .....	11 112	11 112	16	1	55	35	929
16	Berlin .....	1	1	-	-	-	-	-
17	Bremen .....	2	2	-	-	-	-	-
18	Hamburg .....	1	1	-	-	-	-	-
19	Stadtstaaten .....	4	4	-	-	-	-	-

#### 6.4.2 Streuung nach Gemeindegrößenklassen

Lfd. Nr.	Gemeindegrößenklasse (Gemeinden mit ... bis unter ... Einwohnern)	Gemeinden		Hebesatzgruppe von ... bis ... %				
		insgesamt	die die Steuer erheben	unter 200	201 - 225	226 - 250	251 - 275	276 - 300
		Anzahl der Gemeinden						
<b>Kreisfreie Städte</b>								
1	20 000 - 50 000 .....	18	18	-	-	-	-	1
2	50 000 - 100 000 .....	23	23	-	-	-	-	-
3	100 000 - 200 000 .....	29	29	-	-	-	-	-
4	200 000 - 500 000 .....	25	25	-	-	-	-	-
5	500 000 und mehr .....	12	12	-	-	-	-	-
6	Zusammen ...	107	107	-	-	-	-	1
<b>Kreisangehörige Gemeinden</b>								
7	unter 1 000 .....	4 071	4 071	10	-	38	18	410
8	1 000 - 3 000 .....	2 962	2 962	2	-	9	6	308
9	3 000 - 5 000 .....	1 194	1 194	1	-	3	2	95
10	5 000 - 10 000 .....	1 334	1 334	1	1	2	6	79
11	10 000 - 20 000 .....	877	877	2	-	3	3	27
12	20 000 - 50 000 .....	477	477	-	-	-	-	9
13	50 000 - 100 000 .....	84	84	-	-	-	-	-
14	100 000 und mehr .....	10	10	-	-	-	-	-
15	Zusammen ...	11 009	11 009	16	1	55	35	928
16	Gemeinden insgesamt ...	11 116	11 116	16	1	55	35	929

## 6 Hebesätze

### 6.4 Streuung der Hebesätze der Gewerbesteuer 2014 nach Hebesatzgruppen

#### 6.4.1 Streuung nach Ländern

301	326	351	376	401	426	451	476	über 500	Gewogener Durchschnitts-hebesatz	Lfd. Nr.
325	350	375	400	425	450	475	500			
Anzahl der Gemeinden									%	
1 497	2 860	2 798	2 261	336	209	66	45	8	397	1
38	759	204	82	6	1	-	-	-	361	2
524	726	147	303	4	6	3	1	-	377	3
174	85	11	22	-	1	-	-	-	314	4
50	132	58	150	14	10	1	-	-	401	5
175	155	24	78	8	2	1	-	-	362	6
92	301	185	327	49	26	2	-	-	390	7
-	2	3	12	158	124	48	42	6	446	8
9	272	1 437	541	37	5	1	1	2	379	9
-	-	4	24	15	7	2	-	-	416	10
2	7	62	312	31	14	1	1	-	418	11
35	65	38	23	3	8	-	-	-	368	12
378	318	150	125	2	3	-	-	-	360	13
20	38	475	262	8	1	5	-	-	389	14
1 497	2 860	2 798	2 261	335	208	64	45	8	392	15
-	-	-	-	1	-	-	-	-	410	16
-	-	-	-	-	1	1	-	-	457	17
-	-	-	-	-	-	1	-	-	470	18
-	-	-	-	1	1	2	-	-	444	19

#### 6.4.2 Streuung nach Gemeindegrößenklassen

301	326	351	376	401	426	451	476	über 500	Gewogener Durchschnitts-hebesatz	Lfd. Nr.
325	350	375	400	425	450	475	500			
Anzahl der Gemeinden									%	
-	2	1	7	6	-	1	-	-	383	1
-	-	1	12	7	2	1	-	-	401	2
-	-	3	3	8	7	3	4	1	417	3
-	-	-	-	2	12	4	5	2	453	4
-	-	-	-	2	2	5	3	-	459	5
-	2	5	22	25	23	14	12	3	446	6
542	763	1 437	810	27	9	4	1	2	337	7
510	861	638	589	24	12	2	1	-	341	8
174	439	224	231	17	7	-	1	-	339	9
181	442	257	282	60	20	1	2	-	345	10
68	261	153	199	89	52	17	3	-	342	11
22	91	74	116	79	56	17	11	2	373	12
-	1	10	11	14	29	6	12	1	421	13
-	-	-	1	1	1	5	2	-	454	14
1 497	2 858	2 793	2 239	311	186	52	33	5	365	15
1 497	2 860	2 798	2 261	336	209	66	45	8	397	16

7 Realsteuerkraft und -anspannung 2014

7.1 Kreisfreie Städte

7.1.1 Früheres Bundesgebiet

Gemeinde-schlüssel-nummer	Kreisfreie Stadt	Realsteuern								
		Istaufkommen			Grundbetrag			Hebesatz		
		Grund-steuer A	Grund-steuer B	Gewerbe-steuer	Grund-steuer A	Grund-steuer B	Gewerbe-steuer	Grund-steuer A	Grund-steuer B	Gewerbe-steuer
1 000 Euro						%				
<b>08 Baden-Württemberg</b>										
08 1 11	Stuttgart .....	318	152 765	544 329	61	29 378	129 602	520	520	420
08 1 21	Heilbronn .....	247	24 720	98 092	75	5 749	24 523	330	430	400
08 2 11	Baden-Baden .....	109	12 501	42 979	22	2 551	11 310	490	490	380
08 2 12	Karlsruhe .....	129	46 821	229 185	31	11 148	55 899	420	420	410
08 2 21	Heidelberg .....	173	26 710	99 430	43	5 683	24 857	400	470	400
08 2 22	Mannheim .....	96	62 376	275 605	37	13 861	64 094	260	450	430
08 2 31	Pforzheim .....	71	24 420	90 923	18	4 884	21 648	400	500	420
08 3 11	Freiburg im Breisgau .....	364	47 764	143 870	61	7 961	34 255	600	600	420
08 4 21	Ulm .....	148	24 814	75 931	45	5 771	21 092	325	430	360
	Zusammen ...	1 654	422 892	1 600 344	393	86 986	387 281	421	486	413
<b>09 Bayern</b>										
09 1 61	Ingolstadt .....	214	25 390	198 834	61	5 520	49 708	350	460	400
09 1 62	München .....	301	314 294	2 329 026	56	58 747	475 311	535	535	490
09 1 63	Rosenheim .....	51	9 524	37 555	16	2 268	9 389	330	420	400
09 2 61	Landshut .....	80	11 008	57 284	27	2 560	13 639	300	430	420
09 2 62	Passau .....	51	8 093	33 138	17	2 075	8 285	300	390	400
09 2 63	Straubing .....	147	7 517	29 243	46	2 088	7 311	320	360	400
09 3 61	Amberg .....	41	5 246	23 360	16	1 543	6 147	250	340	380
09 3 62	Regensburg .....	67	25 884	221 672	23	6 553	52 158	295	395	425
09 3 63	Weiden i.d. OPf. ....	45	6 231	19 380	16	1 731	5 100	290	360	380
09 4 61	Bamberg .....	46	10 965	37 007	16	2 580	9 489	280	425	390
09 4 62	Bayreuth .....	37	11 285	69 480	15	2 655	17 815	250	425	390
09 4 63	Coburg .....	26	4 755	45 761	9	1 585	15 254	300	300	300
09 4 64	Hof .....	39	7 920	19 562	13	1 932	4 890	300	410	400
09 5 61	Ansbach .....	110	5 579	16 527	31	1 550	4 591	360	360	360
09 5 62	Erlangen .....	93	23 282	82 072	27	4 656	18 653	350	500	440
09 5 63	Fürth .....	102	23 406	59 424	29	4 217	13 506	350	555	440
09 5 64	Nürnberg .....	272	113 762	392 972	82	21 264	87 913	332	535	447
09 5 65	Schwabach .....	40	5 558	20 655	13	1 425	5 296	300	390	390
09 6 61	Aschaffenburg .....	21	10 565	54 878	10	3 019	14 254	200	350	385
09 6 62	Schweinfurt .....	27	10 958	69 110	7	2 846	18 678	385	385	370
09 6 63	Würzburg .....	91	21 689	71 270	27	4 820	16 969	340	450	420
09 7 61	Augsburg .....	157	45 833	159 267	36	9 450	36 613	435	485	435
09 7 62	Kaufbeuren .....	25	5 119	14 091	10	1 330	4 270	250	385	330
09 7 63	Kempten (Allgäu) .....	70	10 095	39 152	28	2 657	10 117	250	380	387
09 7 64	Memmingen .....	83	6 278	27 016	32	1 794	8 187	260	350	330
	Zusammen ...	2 236	730 237	4 127 734	662	150 863	913 543	338	484	452
<b>06 Hessen</b>										
06 4 11	Darmstadt .....	49	30 621	157 165	17	6 657	36 980	290	460	425
06 4 12	Frankfurt am Main .....	151	214 094	1 715 885	86	42 819	373 018	175	500	460
06 4 13	Offenbach am Main .....	22	21 825	57 994	9	4 365	13 180	250	500	440
06 4 14	Wiesbaden .....	201	57 717	253 364	73	12 151	57 583	275	475	440
06 6 11	Kassel .....	87	35 839	140 454	19	7 314	31 921	450	490	440
	Zusammen ...	509	360 096	2 324 861	204	73 306	512 683	249	491	453
<b>03 Niedersachsen</b>										
03 1 01	Braunschweig .....	176	45 615	157 542	55	10 137	35 009	320	450	450
03 1 02	Salzgitter .....	398	17 840	82 230	114	4 149	20 056	350	430	410
03 1 03	Wolfsburg .....	123	22 447	308 494	46	5 345	85 693	270	420	360
03 4 01	Delmenhorst .....	78	11 225	13 441	22	2 705	3 319	350	415	405
03 4 02	Emden .....	111	10 496	70 267	35	2 187	16 730	320	480	420
03 4 03	Oldenburg (Oldenburg) .....	70	28 737	94 368	19	6 683	21 946	360	430	430
03 4 04	Osnabrück .....	101	30 618	101 525	34	6 804	23 888	300	450	425
03 4 05	Wilhelmshaven .....	97	14 487	21 631	24	3 018	4 807	410	480	450
	Zusammen ...	1 155	181 466	849 498	348	41 027	211 448	332	442	402

<sup>1)</sup> Realsteuerkraft zusammen + Saldo aus Gemeindeanteil an der Einkommen- und Umsatzsteuer ./ Gewerbesteuerumlage

7 Realsteuerkraft und -anspannung 2014

7.1 Kreisfreie Städte

7.1.1 Früheres Bundesgebiet

Realsteuerkraft				Gemeindeanteil an der Einkommensteuer	Gemeindeanteil an der Umsatzsteuer	Gewerbesteuerumlage	Gemeindliche Steuerkraft <sup>1)</sup>	Einwohnerzahl am 30.06.	Gemeinde-schlüsselnummer		
Grundsteuer A	Grundsteuer B	Gewerbesteuer	zusammen								
1 000 Euro							Euro je Einw.				
<b>Baden-Württemberg</b>											
110	61 694	324 005	385 809	317 935	63 085	89 863	676 967	1 113	607 998	08	08 1 11
135	12 073	61 307	73 515	49 914	9 599	15 629	117 399	988	118 857		08 1 21
40	5 358	28 276	33 673	27 947	4 050	7 232	58 438	1 099	53 185		08 2 11
55	23 411	139 747	163 213	142 064	25 526	33 340	297 463	991	300 114		08 2 12
78	11 934	62 143	74 155	67 343	9 666	18 543	132 622	868	152 831		08 2 21
67	29 109	160 236	189 411	135 925	27 998	35 123	318 212	1 071	297 074		08 2 22
32	10 257	54 121	64 409	48 022	8 142	13 636	106 938	906	118 073		08 2 31
109	16 717	85 637	102 464	89 747	11 959	20 155	184 015	836	220 215		08 3 11
82	12 119	52 730	64 930	59 184	10 564	17 431	117 247	979	119 821		08 4 21
707	182 670	968 202	1 151 579	938 082	170 590	250 952	2 009 299	1 011	1 988 168		
<b>Bayern</b>											
110	11 591	124 271	135 973	69 845	9 917	40 223	175 511	1 350	129 992	09	09 1 61
101	123 368	1 188 278	1 311 747	956 606	144 628	330 025	2 082 957	1 470	1 416 532		09 1 62
28	4 762	23 472	28 262	29 902	4 312	5 924	56 552	932	60 649		09 1 63
48	5 376	34 097	39 521	34 870	4 140	9 533	68 998	1 034	66 750		09 2 61
31	4 358	20 711	25 100	21 316	3 751	5 804	44 363	898	49 424		09 2 62
83	4 385	18 277	22 745	19 782	3 060	4 578	41 009	898	45 681		09 2 63
29	3 240	15 368	18 638	18 972	2 332	4 402	35 539	856	41 511		09 3 61
41	13 761	130 395	144 198	72 925	12 906	39 500	190 530	1 351	140 990		09 3 62
28	3 635	12 750	16 413	17 117	2 902	3 422	33 010	793	41 649		09 3 63
29	5 418	23 723	29 170	32 634	6 057	5 660	62 201	870	71 465		09 4 61
26	5 576	44 538	50 141	31 473	4 897	15 501	71 010	998	71 166		09 4 62
16	3 328	38 134	41 478	19 555	5 353	8 730	57 656	1 410	40 903		09 4 63
23	4 057	12 226	16 306	16 648	2 768	2 608	33 114	747	44 312		09 4 64
55	3 254	11 477	14 786	19 063	2 773	3 108	33 515	839	39 925		09 5 61
48	9 779	46 632	56 458	69 355	10 026	12 971	122 868	1 160	105 900		09 5 62
52	8 856	33 764	42 672	59 105	6 418	10 006	98 190	815	120 529		09 5 63
148	44 654	219 783	264 585	243 050	45 944	64 875	488 704	980	498 572		09 5 64
24	2 993	13 240	16 257	20 736	1 760	3 422	35 331	890	39 696		09 5 65
19	6 339	35 635	41 992	34 243	5 471	10 288	71 419	1 054	67 788		09 6 61
13	5 977	46 696	52 686	21 164	5 691	12 210	67 331	1 306	51 567		09 6 62
48	10 122	42 423	52 592	59 684	9 974	11 891	110 360	890	123 974		09 6 63
65	19 845	91 533	111 443	119 583	19 055	28 634	221 447	796	278 320		09 7 61
18	2 792	10 675	13 485	17 529	1 641	2 598	30 057	719	41 795		09 7 62
50	5 579	25 292	30 921	29 043	3 973	6 667	57 271	880	65 071		09 7 63
58	3 767	20 467	24 291	19 315	2 791	5 706	40 691	971	41 898		09 7 64
1 191	316 812	2 283 857	2 601 860	2 053 517	322 539	648 284	4 329 632	1 171	3 696 059		
<b>Hessen</b>											
30	13 979	92 450	106 459	76 887	12 826	25 516	170 657	1 135	150 298	06	06 4 11
155	89 919	932 546	1 022 621	364 997	128 197	257 383	1 258 432	1 774	709 395		06 4 12
16	9 166	32 951	42 133	46 916	8 121	9 095	88 075	737	119 554		06 4 13
131	25 517	143 957	169 606	146 146	22 779	39 732	298 798	1 090	274 140		06 4 14
35	15 360	79 803	95 197	72 549	15 427	22 026	161 147	831	193 889		06 6 11
368	153 942	1 281 707	1 436 017	707 494	187 350	353 751	1 977 110	1 366	1 447 276		
<b>Niedersachsen</b>											
99	21 287	87 523	108 910	104 913	15 601	24 156	205 268	828	247 795	03	03 1 01
205	8 713	50 140	59 058	35 741	7 051	13 838	88 012	896	98 214		03 1 02
82	11 224	214 232	225 538	53 352	12 117	59 128	231 878	1 891	122 595		03 1 03
40	5 680	8 297	14 017	24 963	2 454	2 290	39 145	528	74 118		03 4 01
62	4 592	41 826	46 480	14 925	4 114	11 544	53 974	1 086	49 705		03 4 02
35	14 034	54 865	68 934	62 566	8 710	15 143	125 067	782	159 942		03 4 03
61	14 288	59 721	74 070	57 604	11 100	16 483	126 291	810	155 874		03 4 04
43	6 338	12 017	18 398	24 077	3 169	3 317	42 327	561	75 453		03 4 05
627	86 157	528 621	615 404	378 142	64 315	145 898	911 962	927	983 696		



## 7 Realsteuerkraft und -anspannung 2014

### 7.1 Kreisfreie Städte

#### 7.1.1 Früheres Bundesgebiet

Gemeinde-schlüssel-nummer	Kreisfreie Stadt	Realsteuern								
		Istaufkommen			Grundbetrag			Hebesatz		
		Grund-steuer A	Grund-steuer B	Gewerbe-steuer	Grund-steuer A	Grund-steuer B	Gewerbe-steuer	Grund-steuer A	Grund-steuer B	Gewerbe-steuer
1 000 Euro						%				
05		<b>Nordrhein-Westfalen</b>								
05 1 11	Düsseldorf .....	126	137 758	833 432	81	31 309	189 416	156	440	440
05 1 12	Duisburg .....	113	104 082	156 609	43	14 976	31 012	260	695	505
05 1 13	Essen .....	155	114 110	327 064	61	19 341	68 138	255	590	480
05 1 14	Krefeld .....	122	42 502	102 669	55	8 948	23 334	220	475	440
05 1 16	Mönchengladbach .....	203	47 747	137 294	85	9 182	28 904	240	520	475
05 1 17	Mülheim an der Ruhr .....	64	35 986	71 329	24	6 426	14 557	265	560	490
05 1 19	Oberhausen .....	21	38 628	77 242	8	6 547	14 854	250	590	520
05 1 20	Remscheid .....	30	23 957	54 697	13	3 993	11 163	230	600	490
05 1 22	Solingen .....	54	32 626	72 552	21	5 530	15 274	255	590	475
05 1 24	Wuppertal .....	71	73 253	148 777	30	11 815	30 363	240	620	490
05 3 14	Bonn .....	64	71 593	188 895	24	13 508	38 550	265	530	490
05 3 15	Köln .....	139	220 514	987 966	84	42 818	207 993	165	515	475
05 3 16	Leverkusen .....	66	37 575	28 666	22	6 369	6 035	295	590	475
05 5 12	Bottrop .....	133	18 718	29 830	50	3 173	6 088	265	590	490
05 5 13	Gelsenkirchen .....	42	36 590	41 680	15	6 714	8 683	273	545	480
05 5 15	Münster .....	381	54 717	254 105	159	11 399	55 240	240	480	460
05 7 11	Bielefeld .....	309	61 683	173 632	103	11 444	36 173	300	539	480
05 9 11	Bochum .....	70	80 524	105 293	28	13 310	21 936	250	605	480
05 9 13	Dortmund .....	169	105 281	288 447	69	19 496	59 474	245	540	485
05 9 14	Hagen .....	99	47 423	63 856	26	6 323	12 521	375	750	510
05 9 15	Hamm .....	305	26 549	67 171	136	5 310	14 445	225	500	465
05 9 16	Herne .....	20	21 122	36 243	9	3 772	7 551	240	560	480
	Zusammen ...	2 757	1 432 937	4 247 448	1 147	261 701	901 703	240	548	471
07		<b>Rheinland-Pfalz</b>								
07 1 11	Koblenz .....	79	19 572	98 260	23	4 660	23 966	340	420	410
07 2 11	Trier .....	70	16 210	61 710	20	3 860	14 693	350	420	420
07 3 11	Frankenthal (Pfalz) .....	98	7 393	21 599	32	1 896	5 268	310	390	410
07 3 12	Kaiserslautern .....	41	19 167	46 552	13	4 564	11 354	310	420	410
07 3 13	Landau in der Pfalz .....	191	6 609	23 177	60	1 537	5 809	320	430	399
07 3 14	Ludwigshafen am Rhein .....	90	29 517	174 927	28	7 028	46 647	320	420	375
07 3 15	Mainz .....	205	33 744	125 196	71	7 669	28 454	290	440	440
07 3 16	Neustadt a.d. Weinstr. ....	214	7 612	21 075	71	1 903	5 269	300	400	400
07 3 17	Pirmasens .....	23	6 898	21 543	8	1 769	5 254	280	390	410
07 3 18	Speyer .....	28	8 554	35 603	9	2 139	8 791	300	400	405
07 3 19	Worms .....	316	12 773	39 678	104	3 146	9 678	305	406	410
07 3 20	Zweibrücken .....	52	4 930	18 543	17	1 233	4 417	300	400	420
	Zusammen ...	1 408	172 979	687 863	457	41 402	169 599	308	418	406
01		<b>Schleswig-Holstein</b>								
01 0 01	Flensburg .....	30	14 249	27 667	8	2 969	6 748	390	480	410
01 0 02	Kiel .....	88	38 721	35 657	22	7 744	8 292	400	500	430
01 0 03	Lübeck .....	202	35 808	90 037	51	7 162	20 939	400	500	430
01 0 04	Neumünster .....	64	12 513	34 767	17	2 781	8 915	375	450	390
	Zusammen ...	385	101 291	188 127	97	20 655	44 893	395	490	419
11		<b>Berlin</b>								
11 1 00	Berlin .....	65	776 801	1 534 445	44	95 901	374 255	150	810	410
04		<b>Bremen</b>								
04 0 11	Bremen .....	171	136 168	390 022	69	23 477	84 787	250	580	460
04 0 12	Bremerhaven .....	71	24 834	49 156	32	4 686	11 300	220	530	435
	Zusammen ...	242	161 002	439 179	101	28 163	96 088	240	572	457
02		<b>Hamburg</b>								
02 0 00	Hamburg .....	763	436 282	2 055 015	339	80 793	437 237	225	540	470

<sup>1)</sup> Realsteuerkraft zusammen + Saldo aus Gemeindeanteil an der Einkommen- und Umsatzsteuer ./ Gewerbesteuerumlage

## 7 Realsteuerkraft und -anspannung 2014

### 7.1 Kreisfreie Städte

#### 7.1.1 Früheres Bundesgebiet

Realsteuerkraft				Gemeinde- anteil an der Einkommen- steuer	Gemeinde- anteil an der Umsatz- steuer	Gewerbe- steuer- umlage	Gemeindliche Steuerkraft <sup>1)</sup>	Einwohner- zahl am 30.06.	Gemeinde- schlüssel- nummer	
Grund- steuer A	Grund- steuer B	Gewerbe- steuer	zusammen							1 000 Euro
<b>Nordrhein-Westfalen</b>										
146	65 748	473 541	539 435	299 157	76 075	130 697	783 969	1 304	601 074	05
78	31 449	77 529	109 056	159 018	24 840	21 459	271 455	559	485 580	05 1 11
110	40 615	170 346	211 071	224 204	40 834	47 302	428 807	751	570 827	05 1 12
100	18 791	58 335	77 225	90 265	14 726	16 219	165 998	746	222 424	05 1 13
152	19 282	72 260	91 695	94 675	13 974	18 903	181 441	709	255 975	05 1 14
44	13 495	36 392	49 930	75 892	10 442	11 480	124 785	748	166 769	05 1 16
15	13 749	37 135	50 899	74 031	9 090	10 307	123 713	591	209 210	05 1 17
24	8 385	27 907	36 315	46 393	8 025	7 702	83 031	762	109 024	05 1 19
38	11 613	38 185	49 836	65 788	8 585	10 539	113 669	727	156 369	05 1 20
53	24 812	75 907	100 772	136 830	21 168	20 951	237 819	692	343 494	05 1 22
44	28 367	96 375	124 786	156 026	22 789	26 356	277 244	888	312 207	05 1 24
152	89 918	519 982	610 052	452 961	87 158	143 515	1 006 656	968	1 039 488	05 3 14
40	13 374	15 087	28 502	69 684	12 624	4 165	106 645	662	161 065	05 3 15
90	6 662	15 219	21 972	42 676	4 329	4 199	64 777	559	115 780	05 3 16
28	14 099	21 708	35 835	74 670	12 571	5 956	117 120	453	258 290	05 5 12
286	23 938	138 100	162 325	127 681	23 689	38 151	275 543	918	300 149	05 5 13
185	24 032	90 433	114 651	120 358	21 453	24 672	231 789	705	328 965	05 5 15
51	27 951	54 840	82 841	144 056	19 667	15 139	231 426	640	361 390	05 7 11
125	40 942	148 684	189 751	203 798	31 063	40 945	383 667	664	578 236	05 9 11
47	13 279	31 302	44 628	67 835	10 864	8 640	114 688	617	185 823	05 9 13
244	11 151	36 113	47 508	53 954	7 381	9 967	98 876	561	176 299	05 9 14
15	7 921	18 876	26 812	49 332	6 866	5 205	77 806	504	154 507	05 9 15
2 065	549 573	2 254 259	2 805 897	2 829 285	488 214	622 471	5 500 924	776	7 092 945	05 9 16
<b>Rheinland-Pfalz</b>										
42	9 786	59 915	69 743	41 783	8 660	16 537	103 649	935	110 823	07
36	8 105	36 732	44 873	31 838	5 729	10 138	72 302	673	107 483	07 1 11
57	3 981	13 170	17 208	17 777	2 264	3 635	33 614	708	47 486	07 2 11
24	9 584	28 385	37 993	31 648	5 796	7 834	67 602	695	97 240	07 3 11
107	3 228	14 522	17 857	17 483	2 159	4 008	33 491	761	43 988	07 3 12
50	14 758	116 618	131 427	57 814	18 529	32 187	175 584	1 082	162 312	07 3 13
128	16 105	71 134	87 367	91 284	16 634	19 633	175 652	855	205 347	07 3 14
128	3 996	13 172	17 297	22 131	1 960	3 635	37 752	718	52 579	07 3 15
15	3 714	13 136	16 865	11 271	2 667	3 625	27 177	677	40 130	07 3 16
17	4 491	21 977	26 485	21 652	2 804	6 066	44 875	902	49 776	07 3 17
187	6 607	24 194	30 988	29 391	3 918	6 678	57 620	715	80 631	07 3 18
31	2 590	11 043	13 664	11 874	1 860	3 048	24 349	718	33 923	07 3 19
822	86 944	423 998	511 765	385 945	72 979	117 023	853 666	827	1 031 718	07 3 20
<b>Schleswig-Holstein</b>										
14	6 234	16 870	23 118	27 272	4 702	4 656	50 436	600	84 122	01
40	16 263	20 731	37 033	79 422	14 840	5 722	125 573	520	241 298	01 0 01
91	15 039	52 347	67 477	65 651	11 812	14 450	130 490	613	213 007	01 0 02
31	5 839	22 286	28 156	22 218	3 715	6 151	47 938	623	76 951	01 0 03
175	43 376	112 234	155 785	194 562	35 070	30 978	354 438	576	615 378	01 0 04
<b>Berlin</b>										
78	201 393	935 637	1 137 108	1 281 959	163 806	53 945	2 528 928	735	3 440 991	11
<b>Bremen</b>										
123	49 302	211 969	261 394	202 001	39 063	58 503	443 955	809	549 066	11 1 00
58	9 840	28 251	38 149	31 019	5 330	7 797	66 701	612	108 936	04
182	59 142	240 219	299 543	233 021	44 393	66 301	510 656	776	658 002	04 0 11
<b>Hamburg</b>										
610	169 665	1 093 093	1 263 369	1 033 702	158 020	301 694	2 153 397	1 231	1 748 915	04 0 12
<b>Hamburg</b>										
610	169 665	1 093 093	1 263 369	1 033 702	158 020	301 694	2 153 397	1 231	1 748 915	02

## 7 Realsteuerkraft und -anspannung 2014

### 7.1 Kreisfreie Städte

#### 7.1.2 Neue Länder und Berlin-Ost

Gemeinde-schlüssel-nummer	Kreisfreie Stadt	Realsteuern								
		Istaufkommen			Grundbetrag			Hebesatz		
		Grund-steuer A	Grund-steuer B	Gewerbe-steuer	Grund-steuer A	Grund-steuer B	Gewerbe-steuer	Grund-steuer A	Grund-steuer B	Gewerbe-steuer
		1 000 Euro						%		
12		<b>Brandenburg</b>								
12 0 51	Brandenburg/ Havel ...	87	7 700	17 047	22	1 604	4 262	400	480	400
12 0 52	Cottbus .....	82	12 349	32 793	20	2 573	8 198	400	480	400
12 0 53	Frankfurt/ Oder .....	79	6 914	11 312	22	1 440	2 828	359	480	400
12 0 54	Potsdam .....	54	20 188	65 161	22	4 095	14 480	250	493	450
	Zusammen ...	302	47 151	126 314	86	9 712	29 768	352	485	424
13		<b>Mecklenburg-Vorpommern</b>								
13 0 03	Rostock .....	71	22 243	78 143	24	4 634	16 805	300	480	465
13 0 04	Schwerin .....	40	15 255	29 462	13	2 421	7 015	300	630	420
	Zusammen ...	111	37 498	107 605	37	7 055	23 820	300	531	452
14		<b>Sachsen</b>								
14 5 11	Chemnitz .....	155	35 950	104 187	44	6 198	23 153	350	580	450
14 6 12	Dresden .....	180	75 646	211 104	64	11 913	46 912	280	635	450
14 7 13	Leipzig .....	241	91 605	271 481	69	14 093	59 018	350	650	460
	Zusammen ...	577	203 201	586 772	178	32 204	129 082	325	631	455
15		<b>Sachsen-Anhalt</b>								
15 0 01	Dessau-Roßlau .....	122	10 480	25 263	49	2 278	5 614	250	460	450
15 0 02	Halle/ Saale .....	82	24 119	54 287	33	4 824	12 064	250	500	450
15 0 03	Magdeburg .....	164	30 655	87 715	66	6 193	19 492	250	495	450
	Zusammen ...	368	65 254	167 265	147	13 295	37 170	250	491	450
16		<b>Thüringen</b>								
16 0 51	Erfurt .....	304	26 504	82 447	101	5 409	17 542	300	490	470
16 0 52	Gera .....	124	13 883	22 050	39	2 314	4 691	320	600	470
16 0 53	Jena .....	54	11 059	52 480	18	2 234	12 495	300	495	420
16 0 54	Suhl .....	15	4 453	11 230	5	943	2 739	332	472	410
16 0 55	Weimar .....	65	5 863	15 064	22	1 466	3 766	296	400	400
16 0 56	Eisenach .....	64	5 419	12 679	19	1 148	2 756	332	472	460
	Zusammen ...	627	67 181	195 950	204	13 514	43 990	307	497	445

<sup>1)</sup> Realsteuerkraft zusammen + Saldo aus Gemeindeanteil an der Einkommen- und Umsatzsteuer ./ . Gewerbesteuerumlage

## 7 Realsteuerkraft und -anspannung 2014

### 7.1 Kreisfreie Städte

#### 7.1.2 Neue Länder und Berlin-Ost

Realsteuerkraft				Gemeinde- anteil an der Einkommen- steuer	Gemeinde- anteil an der Umsatz- steuer	Gewerbe- steuer- umlage	Gemeindliche Steuerkraft <sup>1)</sup>		Einwohner- zahl am 30.06.	Gemeinde- schlüssel- nummer
Grund- steuer A	Grund- steuer B	Gewerbe- steuer	zusammen				Euro je Einw.			
1 000 Euro										
<b>Brandenburg</b>										12
39	3 369	10 654	14 062	16 796	3 282	1 493	32 647	460	70 995	12 0 51
37	5 403	20 496	25 935	27 434	6 001	2 871	56 500	568	99 514	12 0 52
40	3 025	7 070	10 135	15 306	3 250	990	27 700	480	57 662	12 0 53
39	8 599	36 201	44 839	51 915	9 524	5 068	101 210	623	162 425	12 0 54
155	20 396	74 421	94 972	111 450	22 057	10 422	218 057	558	390 596	
<b>Mecklenburg-Vorpommern</b>										13
42	9 732	42 012	51 786	50 143	10 695	5 882	106 743	525	203 421	13 0 03
24	5 085	17 537	22 646	25 367	6 235	2 455	51 793	563	91 941	13 0 04
66	14 816	59 549	74 432	75 510	16 931	8 337	158 536	537	295 362	
<b>Sachsen</b>										14
79	13 016	57 883	70 978	57 479	15 366	8 103	135 720	559	242 590	14 5 11
115	25 017	117 280	142 413	143 362	31 295	16 419	300 651	565	531 982	14 6 12
124	29 595	147 545	177 265	120 957	32 282	20 656	309 848	578	535 732	14 7 13
320	67 628	322 705	390 654	321 797	78 943	45 179	746 215	569	1 310 304	
<b>Sachsen-Anhalt</b>										15
88	4 784	14 035	18 907	19 888	3 995	1 965	40 824	490	83 395	15 0 01
59	10 130	30 159	40 348	52 097	11 986	4 222	100 210	433	231 431	15 0 02
118	13 005	48 731	61 854	55 688	14 651	6 822	125 371	543	230 815	15 0 03
265	27 920	92 925	121 109	127 673	30 632	13 009	266 405	488	545 641	
<b>Thüringen</b>										16
182	11 359	43 855	55 396	53 737	13 497	6 140	116 491	567	205 276	16 0 51
70	4 859	11 728	16 657	21 659	4 918	1 642	41 593	439	94 665	16 0 52
33	4 692	31 238	35 962	29 896	4 800	4 373	66 285	617	107 422	16 0 53
8	1 981	6 848	8 837	10 199	2 360	959	20 438	575	35 524	16 0 54
40	3 078	9 415	12 533	15 340	2 363	1 312	28 924	457	63 260	16 0 55
35	2 411	6 891	9 337	10 640	2 806	965	21 819	524	41 615	16 0 56
367	28 380	109 975	138 722	141 471	30 746	15 390	295 549	540	547 762	

7 Realsteuerkraft und -anspannung 2014

7.2 Nach Landkreisen zusammengefaßte kreisangehörige Gemeinden

7.2.1 Früheres Bundesgebiet

Gemeinde- schlüssel- nummer	Regierungsbezirk ----- Landkreis	Realsteuern								
		Istaufkommen			Grundbetrag			Hebesatz		
		Grund- steuer A	Grund- steuer B	Gewerbe- steuer	Grund- steuer A	Grund- steuer B	Gewerbe- steuer	Grund- steuer A	Grund- steuer B	Gewerbe- steuer
1 000 Euro						%				
<b>08 Baden-Württemberg</b>										
08 1	<b>Reg. Bez. Stuttgart</b>									
08 1 15	Böblingen .....	558	60 429	274 020	186	17 377	76 296	301	348	359
08 1 16	Esslingen .....	686	83 133	286 945	200	22 633	76 463	343	367	375
08 1 17	Göppingen .....	812	35 590	103 665	220	9 608	28 589	369	370	363
08 1 18	Ludwigsburg .....	1 540	77 290	309 708	443	20 909	86 654	347	370	357
08 1 19	Rems-Murr-Kreis .....	1 238	62 322	177 089	365	16 625	49 330	339	375	359
08 1 25	Heilbronn .....	2 303	46 028	224 465	626	12 940	69 029	368	356	325
08 1 26	Hohenlohekreis .....	1 424	13 734	68 058	412	4 168	19 054	346	329	357
08 1 27	Schwäbisch Hall .....	2 446	22 943	96 400	588	5 623	26 345	416	408	366
08 1 28	Main-Tauber-Kreis .....	1 864	18 500	56 461	506	5 181	15 963	368	357	354
08 1 35	Heidenheim .....	694	19 586	48 307	207	5 304	13 423	335	369	360
08 1 36	Ostalbkreis .....	1 884	38 716	172 442	542	10 158	48 359	348	381	357
08 2	<b>Reg. Bez. Karlsruhe</b>									
08 2 15	Karlsruhe .....	942	49 961	171 211	289	14 980	48 989	326	334	349
08 2 16	Rastatt .....	770	32 612	113 067	185	9 236	31 377	416	353	360
08 2 25	Neckar-Odenwald-Kreis .....	1 102	17 488	62 981	308	4 630	17 217	358	378	366
08 2 26	Rhein-Neckar-Kreis .....	1 231	67 522	461 385	373	19 854	156 292	330	340	295
08 2 35	Calw .....	1 091	21 650	47 346	187	5 554	13 243	583	390	358
08 2 36	Enzkreis .....	450	20 648	69 543	136	6 624	20 793	332	312	334
08 2 37	Freudenstadt .....	1 059	16 826	51 395	219	4 605	14 858	484	365	346
08 3	<b>Reg. Bez. Freiburg</b>									
08 3 15	Breisgau-Hochschwarzwald .....	2 150	32 706	92 272	612	9 285	26 874	351	352	343
08 3 16	Emmendingen .....	1 118	18 887	54 008	316	5 136	15 277	354	368	354
08 3 17	Ortenaukreis .....	2 663	55 390	222 582	809	15 113	62 711	329	367	355
08 3 25	Rottweil .....	831	16 908	90 649	240	4 836	26 862	347	350	337
08 3 26	Schwarzwald-Baar-Kreis .....	913	30 378	112 227	247	7 369	32 038	369	412	350
08 3 27	Tuttlingen .....	457	16 137	105 712	133	4 914	31 204	343	328	339
08 3 35	Konstanz .....	998	38 331	171 709	297	10 585	47 132	336	362	364
08 3 36	Lörrach .....	704	32 890	96 570	215	8 785	27 055	327	374	357
08 3 37	Waldshut .....	924	23 358	76 532	278	6 528	21 365	333	358	358
08 4	<b>Reg. Bez. Tübingen</b>									
08 4 15	Reutlingen .....	781	40 457	130 848	233	10 971	36 320	335	369	360
08 4 16	Tübingen .....	431	31 936	87 828	131	7 403	24 092	329	431	365
08 4 17	Zollernalbkreis .....	565	24 061	91 670	168	6 988	27 074	336	344	339
08 4 25	Alb-Donau-Kreis .....	1 872	20 705	100 839	591	6 669	30 063	317	310	335
08 4 26	Biberach .....	2 109	21 305	164 734	644	6 766	49 235	327	315	335
08 4 35	Bodenseekreis .....	1 417	30 929	130 298	435	9 023	36 981	326	343	352
08 4 36	Ravensburg .....	2 627	34 799	120 674	799	9 121	34 868	329	382	346
08 4 37	Sigmaringen .....	1 349	14 072	63 594	411	4 252	18 697	328	331	340
	Zusammen ...	44 004	1 188 228	4 707 232	12 551	329 753	1 360 121	351	360	346
<b>09 Bayern</b>										
09 1	<b>Reg. Bez. Oberbayern</b>									
09 1 71	Altötting .....	867	10 160	93 147	275	3 344	28 098	315	304	332
09 1 72	Berchtesgadener Land .....	569	12 407	33 586	175	3 660	10 020	325	339	335
09 1 73	Bad Tölz-Wolfratshausen .....	591	13 370	45 163	206	3 926	13 573	287	341	333
09 1 74	Dachau .....	950	14 230	55 684	307	4 542	16 940	310	313	329
09 1 75	Ebersberg .....	710	15 410	55 572	241	4 703	17 354	295	328	320
09 1 76	Eichstätt .....	1 628	10 239	50 039	488	3 145	14 786	333	326	338
09 1 77	Erding .....	1 588	12 411	87 580	482	4 027	27 376	329	308	320
09 1 78	Freising .....	1 387	17 620	120 998	429	5 408	34 612	323	326	350
09 1 79	Fürstfeldbruck .....	563	21 034	82 911	186	6 465	23 597	302	325	351
09 1 80	Garmisch-Partenkirchen .....	395	16 077	28 842	108	3 901	8 222	364	412	351
09 1 81	Landsberg a. Lech .....	963	11 450	56 286	320	3 552	16 879	301	322	333
09 1 82	Miesbach .....	876	13 370	47 010	291	3 993	13 798	301	335	341
09 1 83	Mühlendorf a. Inn .....	1 667	11 178	53 665	435	3 199	15 741	384	349	341
09 1 84	München .....	510	40 031	679 134	196	15 392	230 514	260	260	295
09 1 85	Neuburg-Schrobenhausen .....	1 118	7 901	36 055	362	2 572	10 714	309	307	337
09 1 86	Pfaffenhofen a.d. Ilm .....	1 321	11 151	47 970	430	3 635	15 035	307	307	319
09 1 87	Rosenheim .....	1 648	26 863	105 133	538	8 533	31 756	306	315	331
09 1 88	Starnberg .....	363	17 868	78 516	129	5 816	25 984	281	307	302
09 1 89	Traunstein .....	1 717	19 820	106 167	507	5 587	30 577	339	355	347
09 1 90	Weilheim-Schongau .....	1 008	14 635	50 170	305	4 270	14 681	330	343	342
	(Fortsetzung s. nächste Seite)									

<sup>1)</sup> Realsteuerkraft zusammen + Saldo aus Gemeindeanteil an der Einkommen- und Umsatzsteuer ./ . Gewerbesteuerumlage

**7 Realsteuerkraft und -anspannung 2014**

7.2 Nach Landkreisen zusammengefaßte kreisangehörige Gemeinden  
7.2.1 Früheres Bundesgebiet

Realsteuerkraft				Gemeinde- anteil an der Einkommen- steuer	Gemeinde- anteil an der Umsatz- steuer	Gewerbe- steuer- umlage	Gemeindliche Steuerkraft <sup>1)</sup>		Einwohner- zahl am 30.06.	Gemeinde- schlüssel- nummer
Grund- steuer A	Grund- steuer B	Gewerbe- steuer	zusammen				Euro je Einw.			

1 000 Euro

**Baden-Württemberg**

08

334	36 492	190 740	227 566	217 803	24 130	48 958	420 541	1 130	372 282	08 1 15
359	47 529	191 157	239 046	293 440	26 400	47 427	511 460	995	514 239	08 1 16
397	20 177	71 473	92 046	121 999	10 330	18 730	205 645	825	249 402	08 1 17
798	43 909	216 636	261 343	295 617	26 799	59 097	524 662	1 001	524 068	08 1 18
657	34 912	123 324	158 893	221 814	18 810	33 606	365 911	887	412 437	08 1 19
1 126	27 175	172 572	200 874	163 434	14 451	41 962	336 797	1 028	327 610	08 1 25
741	8 753	47 634	57 128	51 259	6 389	10 443	104 334	961	108 550	08 1 26
1 058	11 808	65 862	78 728	80 892	12 979	21 522	151 077	801	188 585	08 1 27
911	10 880	39 907	51 698	53 303	5 597	10 210	100 389	772	130 104	08 1 28
373	11 138	33 558	45 068	59 844	6 277	9 283	101 906	794	128 296	08 1 35
976	21 332	120 899	143 206	146 097	13 171	32 254	270 221	878	307 694	08 1 36
520	31 457	122 473	154 450	218 847	17 063	32 226	358 134	832	430 359	08 2
333	19 395	78 443	98 171	114 153	10 990	16 604	206 710	921	224 330	08 2 15
554	9 724	43 042	53 319	59 672	4 676	12 759	104 909	741	141 662	08 2 16
672	41 694	390 731	433 097	276 158	21 235	85 345	645 144	1 211	532 817	08 2 25
337	11 663	33 108	45 108	74 041	4 653	8 518	115 284	758	152 096	08 2 26
244	13 910	51 982	66 136	103 740	6 934	14 538	162 271	840	193 260	08 2 35
394	9 669	37 144	47 207	55 907	5 298	10 059	98 353	856	114 844	08 2 36
1 102	19 498	67 184	87 784	112 686	7 383	18 837	189 016	746	253 317	08 2 37
569	10 785	38 193	49 548	71 174	4 549	9 613	115 657	727	158 997	08 3
1 456	31 738	156 777	189 971	178 776	19 620	35 843	352 524	852	413 882	08 3 15
431	10 155	67 154	77 741	65 872	6 455	19 167	130 901	965	135 680	08 3 16
445	15 476	80 095	96 016	94 177	9 743	21 568	178 368	868	205 557	08 3 17
240	10 319	78 009	88 568	65 706	7 094	16 866	144 501	1 080	133 831	08 3 25
534	22 228	117 831	140 593	124 420	10 476	34 459	241 030	879	274 365	08 3 26
388	18 449	67 638	86 475	109 325	9 225	18 551	186 474	838	222 644	08 3 35
500	13 709	53 413	67 623	71 767	6 491	13 263	132 618	805	164 810	08 3 36
420	23 040	90 800	114 260	139 667	12 570	21 297	245 200	885	276 957	08 3 37
236	15 546	60 230	76 012	107 045	7 041	15 317	174 782	805	217 088	08 4
302	14 676	67 685	82 663	83 852	9 049	18 056	157 509	852	184 902	08 4 15
1 064	14 005	75 159	90 227	90 161	6 745	18 417	168 717	895	188 540	08 4 16
1 159	14 210	123 086	138 455	90 441	9 551	33 516	204 931	1 081	189 615	08 4 17
783	18 948	92 453	112 184	107 795	8 926	23 258	205 646	984	208 951	08 4 25
1 437	19 153	87 169	107 760	121 173	11 235	24 289	215 878	785	275 097	08 4 35
740	8 929	46 743	56 412	52 583	4 964	13 827	100 131	786	127 460	08 4 36
22 592	692 482	3 400 303	4 115 377	4 294 640	387 299	869 686	7 927 630	913	8 684 328	08 4 37

**Bayern**

09

495	7 023	70 245	77 763	53 430	6 274	14 097	123 370	1 150	107 237	09 1
315	7 687	25 051	33 053	39 569	3 512	6 846	69 288	676	102 526	09 1 15
371	8 245	33 932	42 547	69 186	3 704	8 955	106 482	868	122 649	09 1 16
552	9 539	42 351	52 441	91 034	3 711	12 270	134 916	930	145 127	09 1 17
433	9 876	43 384	53 693	89 836	3 419	11 931	135 017	1 009	133 849	09 1 18
879	6 604	36 964	44 447	70 095	3 369	10 145	107 767	853	126 345	09 1 19
868	8 458	68 440	77 766	76 463	3 569	18 567	139 230	1 063	130 954	09 1 25
773	11 356	86 529	98 658	103 980	7 693	22 566	187 766	1 110	169 226	09 1 26
336	13 577	58 993	72 905	134 929	4 991	17 309	195 517	935	209 065	09 1 27
195	8 193	20 555	28 942	39 134	2 607	5 677	65 006	758	85 783	09 1 28
577	7 460	42 196	50 233	63 850	2 806	12 377	104 512	905	115 434	09 1 29
524	8 385	34 494	43 403	53 858	3 691	10 250	90 702	942	96 276	09 1 30
782	6 718	39 354	46 854	50 567	3 769	11 640	89 551	816	109 767	09 1 31
354	32 324	576 286	608 963	234 038	30 475	171 714	701 762	2 122	330 753	09 1 32
651	5 401	26 785	32 837	44 371	3 041	6 827	73 423	789	93 064	09 1 33
774	7 633	37 588	45 995	68 066	3 671	10 548	107 185	889	120 616	09 1 34
968	17 919	79 389	98 276	123 491	7 593	22 622	206 738	824	250 752	09 1 35
232	12 214	64 960	77 407	94 602	5 633	16 432	161 210	1 229	131 218	09 1 36
913	11 734	76 442	89 088	77 247	7 076	20 795	152 617	891	171 348	09 1 37
550	8 967	36 703	46 220	69 128	4 554	10 648	109 253	835	130 849	09 1 38

7 Realsteuerkraft und -anspannung 2014

7.2 Nach Landkreisen zusammengefaßte kreisangehörige Gemeinden

7.2.1 Früheres Bundesgebiet

Gemeinde- schlüssel- nummer	Regierungsbezirk ----- Landkreis	Realsteuern								
		Istaufkommen			Grundbetrag			Hebesatz		
		Grund- steuer A	Grund- steuer B	Gewerbe- steuer	Grund- steuer A	Grund- steuer B	Gewerbe- steuer	Grund- steuer A	Grund- steuer B	Gewerbe- steuer
1 000 Euro						%				
09	<b>Bayern</b>									
09 2	<b>Reg.Bez. Niederbayern</b>									
09 2 71	Deggendorf .....	1 184	10 573	50 937	350	3 202	15 087	338	330	338
09 2 72	Freyung-Grafenau .....	494	7 171	25 820	148	2 097	7 391	334	342	349
09 2 73	Kelheim .....	1 600	10 916	46 793	442	3 008	12 945	362	363	361
09 2 74	Landshut .....	2 679	13 897	80 382	808	4 328	23 371	332	321	344
09 2 75	Passau .....	2 158	17 460	62 132	639	5 247	18 173	338	333	342
09 2 76	Regen .....	588	9 956	25 929	155	2 388	7 435	380	417	349
09 2 77	Rottal-Inn .....	2 322	10 291	46 525	641	3 000	13 786	362	343	337
09 2 78	Straubing-Bogen .....	2 151	8 665	35 388	622	2 533	10 532	346	342	336
09 2 79	Dingolfing-Landau .....	1 607	9 059	209 789	473	2 896	69 077	340	313	304
09 3	<b>Reg.Bez. Oberpfalz</b>									
09 3 71	Amberg-Weilburg .....	1 069	8 505	29 010	322	2 498	7 814	331	340	371
09 3 72	Cham .....	1 301	11 701	43 437	406	3 571	13 351	320	328	325
09 3 73	Neumarkt i.d. Opf. ....	1 519	10 624	53 735	490	3 584	16 957	310	296	317
09 3 74	Neustadt a.d. Waldnaab .....	928	7 523	30 178	269	2 281	8 949	345	330	337
09 3 75	Regensburg .....	1 726	17 877	46 970	573	6 016	14 677	301	297	320
09 3 76	Schwandorf .....	1 150	12 230	65 918	359	3 917	19 552	320	312	337
09 3 77	Tirschenreuth .....	922	7 055	24 764	271	2 046	7 431	340	345	333
09 4	<b>Reg.Bez. Oberfranken</b>									
09 4 71	Bamberg .....	1 195	10 805	54 230	347	3 359	16 748	344	322	324
09 4 72	Bayreuth .....	1 038	10 041	26 306	293	2 809	7 344	355	358	358
09 4 73	Coburg .....	548	8 032	27 310	151	2 514	7 589	362	319	360
09 4 74	Forchheim .....	936	11 684	25 845	239	3 050	7 159	391	383	361
09 4 75	Hof .....	656	10 857	32 972	208	3 498	10 430	316	310	316
09 4 76	Kronach .....	446	6 575	26 123	135	1 973	8 344	331	333	313
09 4 77	Kulmbach .....	483	7 280	26 690	158	2 337	7 942	305	312	336
09 4 78	Lichtenfels .....	488	5 969	27 305	153	1 876	7 968	319	318	343
09 4 79	Wunsiedel i. Fichtelgebirge .....	367	8 402	29 479	106	2 334	8 357	346	360	353
09 5	<b>Reg.Bez. Mittelfranken</b>									
09 5 71	Ansbach .....	2 759	19 358	74 955	673	4 914	22 334	410	394	336
09 5 72	Erlangen-Höchstadt .....	639	12 798	72 993	178	3 804	21 902	360	336	333
09 5 73	Fürth .....	414	11 640	28 680	119	3 302	8 512	347	352	337
09 5 74	Nürnberger Land .....	566	14 437	70 765	182	4 798	21 862	310	301	324
09 5 75	Neustadt a.d. Aisch_Bad Windsheim ...	2 008	9 980	31 595	478	2 500	8 964	420	399	352
09 5 76	Roth .....	930	12 652	44 361	276	3 855	12 895	337	328	344
09 5 77	Weißenburg-Gunzenhshn. ....	1 487	9 641	33 697	323	2 356	10 154	460	409	332
09 6	<b>Reg.Bez. Unterfranken</b>									
09 6 71	Aschaffenburg .....	331	17 320	69 095	107	5 695	20 705	309	304	334
09 6 72	Bad Kissingen .....	805	12 113	25 182	235	3 426	7 150	343	354	352
09 6 73	Rhön-Grabfeld .....	817	7 215	25 706	218	2 012	7 179	374	359	358
09 6 74	Haßberge .....	829	6 574	24 492	257	2 054	7 560	323	320	324
09 6 75	Kitzingen .....	1 269	8 479	41 335	370	2 536	12 494	343	334	331
09 6 76	Miltenberg .....	454	13 754	50 900	130	4 284	15 412	349	321	330
09 6 77	Main-Spessart .....	1 001	12 643	59 444	292	3 712	17 294	343	341	344
09 6 78	Schweinfurt .....	1 167	10 746	26 946	363	3 435	7 813	321	313	345
09 6 79	Würzburg .....	1 828	14 742	56 963	527	4 638	17 008	347	318	335
09 7	<b>Reg.Bez. Schwaben</b>									
09 7 71	Aichach-Friedberg .....	1 306	13 572	48 398	376	3 805	14 041	347	357	345
09 7 72	Augsburg .....	1 456	24 286	101 817	430	7 597	29 927	339	320	340
09 7 73	Dillingen a.d. Donau .....	1 404	10 293	41 851	349	2 811	13 074	402	366	320
09 7 74	Günzburg .....	976	12 180	53 989	284	3 822	17 529	344	319	308
09 7 75	Neu-Ulm .....	639	21 095	75 898	182	6 015	22 085	351	351	344
09 7 76	Lindau (Bodensee) .....	543	10 903	34 603	155	2 894	9 950	350	377	348
09 7 77	Ostallgäu .....	1 888	15 725	71 572	516	4 337	22 038	366	363	325
09 7 78	Unterallgäu .....	1 849	14 069	69 283	526	4 301	23 762	352	327	292
09 7 79	Donau-Ries .....	2 446	14 187	67 249	589	3 921	20 097	415	362	335
09 7 80	Oberallgäu .....	1 318	21 653	53 084	372	5 444	14 937	354	398	355
	Zusammen ...	81 122	922 427	4 422 453	23 679	278 301	1 355 346	343	331	326

<sup>1)</sup> Realsteuerkraft zusammen + Saldo aus Gemeindeanteil an der Einkommen- und Umsatzsteuer ./.. Gewerbesteuerumlage

7 Realsteuerkraft und -anspannung 2014

7.2 Nach Landkreisen zusammengefaßte kreisangehörige Gemeinden  
7.2.1 Früheres Bundesgebiet

Realsteuerkraft				Gemeinde- anteil an der Einkommen- steuer	Gemeinde- anteil an der Umsatz- steuer	Gewerbe- steuer- umlage	Gemeindliche Steuerkraft <sup>1)</sup>		Einwohner- zahl am 30.06.	Gemeinde- schlüssel- nummer
Grund- steuer A	Grund- steuer B	Gewerbe- steuer	zusammen				Euro je Einw.			
1 000 Euro										
<b>Bayern</b>										
630	6 725	37 717	45 072	48 398	4 274	10 739	87 005	753	115 569	09 271
266	4 404	18 478	23 148	25 464	1 921	5 427	45 105	581	77 644	09 272
795	6 317	32 363	39 475	54 953	3 798	8 949	89 276	771	115 817	09 273
1 454	9 089	58 428	68 971	76 816	4 997	16 140	134 645	892	150 873	09 274
1 151	11 018	45 433	57 602	71 367	5 177	12 549	121 597	654	185 789	09 275
279	5 014	18 589	23 882	26 704	2 434	5 085	47 935	629	76 235	09 276
1 154	6 299	34 464	41 917	48 394	3 926	9 447	84 790	720	117 798	09 277
1 120	5 320	26 330	32 770	42 569	1 928	7 781	69 486	713	97 494	09 278
852	6 082	172 693	179 627	49 030	5 323	50 181	183 799	1 974	93 111	09 279
580	5 246	19 534	25 360	44 242	2 770	5 250	67 122	652	102 875	09 371
731	7 499	33 377	41 606	45 568	3 993	8 060	83 108	662	125 579	09 372
883	7 526	42 394	50 803	57 333	4 009	12 871	99 273	773	128 475	09 373
484	4 789	22 374	27 647	37 334	2 569	6 427	61 123	643	95 086	09 374
1 032	12 634	36 693	50 358	97 084	3 747	10 711	140 479	753	186 532	09 375
646	8 226	48 879	57 752	60 020	4 859	13 328	109 302	762	143 377	09 376
488	4 297	18 577	23 362	27 187	2 225	4 790	47 984	655	73 273	09 377
625	7 053	41 869	49 547	64 537	3 320	11 684	105 720	732	144 510	09 471
527	5 898	18 361	24 786	44 828	2 302	4 961	66 956	641	104 425	09 472
272	5 279	18 973	24 524	37 690	3 553	5 632	60 135	694	86 701	09 473
431	6 404	17 898	24 733	60 312	2 535	4 696	82 884	730	113 538	09 474
374	7 347	26 074	33 794	36 420	3 827	7 948	66 094	683	96 798	09 475
242	4 143	20 860	25 246	27 243	2 838	5 316	50 011	733	68 262	09 476
285	4 907	19 855	25 047	29 900	3 089	4 835	53 202	732	72 659	09 477
275	3 941	19 920	24 136	24 377	3 185	6 026	45 673	686	66 542	09 478
191	4 901	20 893	25 985	27 695	3 191	5 927	50 945	692	73 583	09 479
1 211	10 319	55 836	67 366	74 246	5 712	15 588	131 736	735	179 121	09 571
320	7 988	54 756	63 064	81 649	4 198	12 754	136 156	1 028	132 455	09 572
215	6 935	21 281	28 431	65 352	2 437	5 709	90 511	785	115 336	09 573
328	10 076	54 655	65 059	90 462	5 747	16 076	145 192	878	165 293	09 574
861	5 250	22 410	28 520	41 655	2 967	6 936	66 206	679	97 574	09 575
497	8 095	32 237	40 830	61 820	3 331	8 448	97 534	789	123 661	09 576
581	4 947	25 385	30 913	37 067	2 986	7 725	63 242	684	92 420	09 577
193	11 960	51 762	63 915	92 426	5 756	13 999	148 097	858	172 519	09 671
423	7 195	17 876	25 493	40 293	2 965	4 888	63 864	622	102 654	09 672
393	4 226	17 947	22 566	31 696	2 790	4 772	52 280	655	79 861	09 673
462	4 314	18 901	23 676	34 855	2 724	5 607	55 648	662	84 122	09 674
666	5 326	31 235	37 227	36 505	3 281	7 297	69 717	790	88 283	09 675
234	8 996	38 530	47 761	58 287	4 255	10 294	100 009	782	127 878	09 676
526	7 796	43 235	51 557	61 933	4 896	14 673	103 713	822	126 146	09 677
654	7 213	19 532	27 398	54 512	2 317	5 044	79 183	698	113 396	09 678
948	9 740	42 519	53 207	76 824	3 628	10 912	122 748	773	158 752	09 679
677	7 991	35 103	43 770	69 145	3 571	10 063	106 424	826	128 841	09 771
774	15 954	74 817	91 545	129 690	7 026	19 251	209 010	866	241 474	09 772
628	5 904	32 685	39 217	43 872	3 435	7 129	79 394	850	93 374	09 773
510	8 027	43 822	52 358	55 330	4 994	12 844	99 838	822	121 395	09 774
328	12 632	55 212	68 172	87 161	6 647	8 943	153 036	916	167 034	09 775
279	6 078	24 875	31 232	37 916	3 165	7 010	65 303	824	79 209	09 776
929	9 108	55 095	65 133	60 631	4 348	15 526	114 586	845	135 561	09 777
946	9 032	59 405	69 383	61 052	4 509	16 113	118 831	861	138 022	09 778
1 060	8 233	50 243	59 537	60 730	5 685	14 831	111 120	856	129 790	09 779
670	11 432	37 343	49 445	69 143	5 020	10 849	112 758	750	150 393	09 780
42 622	584 432	3 388 364	4 015 418	4 426 592	309 341	940 254	7 811 098	874	8 939 947	



7 Realsteuerkraft und -anspannung 2014

7.2 Nach Landkreisen zusammengefaßte kreisangehörige Gemeinden

7.2.1 Früheres Bundesgebiet

Gemeinde- schlüssel- nummer	Regierungsbezirk ----- Landkreis	Realsteuern								
		Istaufkommen			Grundbetrag			Hebesatz		
		Grund- steuer A	Grund- steuer B	Gewerbe- steuer	Grund- steuer A	Grund- steuer B	Gewerbe- steuer	Grund- steuer A	Grund- steuer B	Gewerbe- steuer
1 000 Euro						%				
06	<b>Hessen</b>									
64	<b>Reg.Bez.Darmstadt</b>									
6 431	Bergstraße.....	712	30 057	115 281	222	8 726	32 654	320	344	353
6 432	Darmstadt-Dieburg.....	871	37 506	110 437	272	11 134	29 721	320	337	372
6 433	Groß-Gerau.....	544	48 377	108 778	146	9 646	27 495	374	502	396
6 434	Hochtaunuskreis.....	315	40 547	189 029	103	10 419	52 959	306	389	357
6 435	Main-Kinzig-Kreis.....	1 251	53 103	188 960	389	13 868	50 247	322	383	376
6 436	Main-Taunus-Kreis.....	264	36 668	244 290	89	10 763	79 161	297	341	309
6 437	Odenwaldkreis.....	400	9 542	23 784	127	2 876	6 561	314	332	362
6 438	Offenbach.....	246	55 107	179 257	76	14 471	51 799	323	381	346
6 439	Rheingau-Taunus-Kreis.....	860	23 088	59 046	254	5 929	15 990	338	389	369
6 440	Wetteraukreis.....	1 603	37 683	82 300	491	10 114	23 974	326	373	343
65	<b>Reg.Bez.Gießen</b>									
6 531	Gießen.....	838	37 315	92 033	245	8 659	23 806	342	431	387
6 532	Lahn-Dill-Kreis.....	442	24 923	130 065	163	8 033	37 332	272	310	348
6 533	Limburg-Weilburg.....	654	15 285	54 382	230	5 137	15 464	284	298	352
6 534	Marburg-Biedenkopf.....	1 180	25 400	149 508	375	7 936	41 774	314	320	358
6 535	Vogelsbergkreis.....	1 559	13 600	27 037	450	3 545	7 003	346	384	386
66	<b>Reg.Bez.Kassel</b>									
6 631	Fulda.....	1 160	20 969	88 602	422	7 134	24 651	275	294	359
6 632	Hersfeld-Rotenburg.....	1 059	13 206	45 028	266	3 307	12 252	398	399	368
6 633	Kassel.....	1 406	27 174	117 453	390	7 587	29 473	361	358	399
6 634	Schwalm-Eder-Kreis.....	1 776	17 313	41 931	504	4 731	11 337	352	366	370
6 635	Waldeck-Frankenberg.....	1 598	21 417	52 620	488	6 162	15 685	327	348	335
6 636	Werra-Meißner-Kreis.....	1 019	12 268	22 416	238	2 881	5 723	428	426	392
	Zusammen...	19 756	600 547	2 122 237	5 943	163 060	595 062	332	368	357
03	<b>Niedersachsen</b>									
31	<b>Reg.Bez.Braunschweig</b>									
3 151	Gifhorn.....	1 680	21 565	56 106	446	5 541	14 783	377	389	380
3 152	Göttingen.....	1 407	44 038	97 614	377	9 167	23 769	374	480	411
3 153	Goslar.....	730	22 504	36 567	201	5 288	9 195	364	426	398
3 154	Helmestedt.....	983	9 743	17 121	261	2 498	4 510	377	390	380
3 155	Northeim.....	1 678	17 945	45 245	439	4 507	11 750	382	398	385
3 156	Osterode am Harz.....	377	10 487	24 771	103	2 818	6 584	367	372	376
3 157	Peine.....	1 115	20 150	29 562	290	5 291	7 648	385	381	387
3 158	Wolfenbüttel.....	1 599	17 368	34 571	429	4 414	8 527	373	393	405
32	<b>Reg.Bez.Hannover</b>									
3 241	Hannover.....	4 046	261 190	727 619	889	49 592	162 950	455	527	447
3 251	Diepholz.....	3 472	29 508	106 279	951	8 177	28 306	365	361	375
3 252	Hamelnd-Pyrmont.....	1 136	23 987	45 286	325	6 003	11 874	350	400	381
3 254	Hildesheim.....	2 507	46 473	84 457	660	10 553	21 112	380	440	400
3 255	Holzminde.....	649	9 727	33 892	189	2 791	9 418	343	349	360
3 256	Nienburg(Weser).....	1 981	16 544	51 101	597	4 705	13 974	332	352	366
3 257	Schaumburg.....	926	15 715	40 962	281	4 471	11 051	330	351	371
33	<b>Reg.Bez.Lüneburg</b>									
3 351	Celle.....	1 130	26 222	77 318	295	6 501	19 549	383	403	395
3 352	Cuxhaven.....	3 202	31 954	45 988	708	7 142	11 655	452	447	395
3 353	Harburg.....	1 491	36 600	83 934	421	10 172	24 176	355	360	347
3 354	Lüchow-Dannenberg.....	1 076	6 991	14 982	259	1 696	3 770	415	412	397
3 355	Lüneburg.....	1 203	25 221	56 643	339	6 455	14 339	355	391	395
3 356	Osterholz.....	919	18 849	24 368	221	4 568	6 434	415	413	379
3 357	Rotenburg (Wümme).....	3 175	22 841	58 623	717	5 971	15 883	443	383	369
3 358	Heidekreis.....	1 542	19 532	42 089	406	5 240	11 374	380	373	370
3 359	Stade.....	2 260	26 566	79 340	549	6 448	19 320	412	412	411
3 360	Uelzen.....	2 125	15 042	37 853	516	3 506	9 410	412	429	402
3 361	Verden.....	1 145	18 356	80 485	321	5 099	21 306	357	360	378

(Fortsetzungs.nächsteSeite)

1)Realsteuerkraftzusammen+SaldoausGemeindeanteiler  
Einkommen-undUmsatzsteuer./Gewerbsteuerumlage

7 Realsteuerkraft und -anspannung 2014

7.2 Nach Landkreisen zusammengefaßte kreisangehörige Gemeinden

7.2.1 Früheres Bundesgebiet

Realsteuerkraft				Gemeinde- anteil ander Einkommen- steuer	Gemeinde- anteil ander Umsatz- steuer	Gewerbe- steuer- umlage	Gemeindliche Steuerkraft1)	Einwohner- zahl am 30.06.	Gemeinde- schlüssel- nummer	
Grund- steuer A	Grund- steuer B	Gewerbe- steuer	zusammen							
1 000 Euro								Euro je Einw.		
<b>Hessen</b>									06	
									64	
400	18 326	81 636	100 361	133 194	8 510	22 531	219 535	835	262 768	6 431
490	23 382	74 304	98 176	156 819	9 085	20 499	243 581	850	286 545	6 432
262	20 257	68 736	89 255	130 109	14 130	18 953	214 541	829	258 832	6 433
185	21 880	132 398	154 463	157 384	13 228	36 542	288 532	1 255	229 822	6 434
700	29 123	125 618	155 442	197 376	15 407	34 671	333 555	821	406 100	6 435
160	22 603	197 903	220 666	157 343	13 013	54 621	336 401	1 468	229 097	6 436
229	6 040	16 403	22 672	40 315	2 929	4 527	61 389	638	96 150	6 437
137	30 389	129 499	160 025	189 847	17 385	35 742	331 515	976	339 764	6 438
457	12 452	39 975	52 884	103 142	4 910	11 033	149 903	826	181 460	6 439
884	21 240	59 936	82 060	152 286	9 089	16 567	226 868	766	296 101	6 440
										65
441	18 183	59 514	78 139	108 011	9 999	16 426	179 723	702	255 859	6 531
293	16 869	93 330	110 492	107 835	10 774	25 759	203 342	809	251 348	6 532
415	10 787	38 661	49 863	73 366	5 371	10 368	118 232	694	170 289	6 533
676	16 665	104 436	121 777	100 501	10 463	28 824	203 917	845	241 411	6 534
810	7 444	17 508	25 763	39 905	3 315	4 832	64 151	605	106 048	6 535
										66
760	14 981	61 626	77 368	79 195	8 880	17 009	148 434	685	216 535	6 631
479	6 946	30 630	38 055	42 530	4 915	8 454	77 045	646	119 336	6 632
701	15 932	73 683	90 316	100 259	7 878	20 336	178 117	762	233 601	6 633
908	9 935	28 341	39 184	69 140	4 610	7 822	105 111	586	179 478	6 634
879	12 941	39 212	53 031	57 077	5 917	10 822	105 203	672	156 563	6 635
428	6 051	14 307	20 787	33 456	3 109	3 949	53 403	533	100 212	6 636
10 697	342 425	1 487 656	1 840 779	2 229 090	182 918	410 288	3 842 499	832	4 617 319	
<b>Niedersachsen</b>									03	
										31
802	11 636	36 958	49 396	71 050	3 514	10 195	113 765	662	171 955	3 151
678	19 250	59 422	79 350	93 664	10 387	16 403	166 998	672	248 423	3 152
361	11 105	22 989	34 455	45 615	4 591	6 345	78 317	570	137 455	3 153
469	5 245	11 276	16 991	34 585	2 452	3 112	50 916	562	90 520	3 154
790	9 465	29 376	39 631	46 552	5 087	8 108	83 162	620	134 190	3 155
185	5 917	16 460	22 561	23 534	2 995	4 547	44 544	601	74 086	3 156
522	11 110	19 121	30 753	51 841	3 440	5 277	80 758	620	130 284	3 157
772	9 270	21 318	31 359	48 835	2 990	5 883	77 302	644	120 012	3 158
										32
1 601	104 144	407 374	513 118	469 038	71 057	112 435	940 779	838	1 122 409	3 251
1 712	17 171	70 764	89 647	81 869	7 822	19 530	159 808	754	211 987	3 252
585	12 605	29 686	42 876	53 896	8 070	8 193	96 649	654	147 745	3 253
1 187	22 162	52 781	76 131	104 054	10 907	14 568	176 524	644	274 194	3 254
341	5 861	23 544	29 746	22 844	2 665	6 498	48 758	680	71 714	3 255
1 074	9 880	34 936	45 889	39 160	4 110	9 642	79 517	655	121 440	3 256
505	9 389	27 627	37 521	57 922	4 608	7 626	92 424	593	155 808	3 257
										33
531	13 652	48 874	63 057	62 130	5 694	13 489	117 392	668	175 845	3 351
1 275	14 997	29 137	45 409	67 184	4 071	8 042	108 623	552	196 872	3 352
757	21 362	60 441	82 560	117 932	5 347	16 682	189 156	775	243 967	3 353
467	3 563	9 425	13 454	13 610	1 341	2 601	25 804	530	48 720	3 354
610	13 556	35 847	50 013	66 240	5 274	9 902	111 625	630	177 164	3 355
398	9 593	16 086	26 078	44 799	2 412	4 440	68 850	620	110 976	3 356
1 291	12 538	39 708	53 538	55 260	4 708	10 960	102 546	635	161 563	3 357
730	11 004	28 436	40 170	45 310	4 533	7 848	82 165	603	136 274	3 358
989	13 540	48 301	62 830	83 658	6 965	13 331	140 122	712	196 726	3 359
929	7 362	23 526	31 817	28 306	2 907	6 492	56 537	612	92 443	3 360
578	10 709	53 265	64 551	53 879	5 640	14 701	109 369	823	132 864	3 361

7 Realsteuerkraft und -anspannung 2014

7.2 Nach Landkreisen zusammengefaßte kreisangehörige Gemeinden

7.2.1 Früheres Bundesgebiet

Gemeinde- schlüssel- nummer	Regierungsbezirk ----- Landkreis	Realsteuern								
		Istaufkommen			Grundbetrag			Hebesatz		
		Grund- steuer A	Grund- steuer B	Gewerbe- steuer	Grund- steuer A	Grund- steuer B	Gewerbe- steuer	Grund- steuer A	Grund- steuer B	Gewerbe- steuer
1 000 Euro						%				
03	<b>Niedersachsen</b>									
03 4	<b>Reg.Bez. Weser-Ems</b>									
03 4 51	Ammerland .....	1 546	15 254	49 792	497	4 726	14 831	311	323	336
03 4 52	Aurich .....	1 936	25 505	102 119	531	6 991	27 636	365	365	370
03 4 53	Cloppenburg .....	2 764	20 431	73 722	850	6 216	21 134	325	329	349
03 4 54	Emsland .....	4 414	40 541	156 221	1 374	12 468	45 640	321	325	342
03 4 55	Friesland .....	967	13 694	26 179	255	3 637	6 824	379	377	384
03 4 56	Grafschaft Bentheim .....	1 734	17 939	56 582	531	5 179	16 157	327	346	350
03 4 57	Leer .....	1 239	17 851	56 378	375	5 347	16 401	331	334	344
03 4 58	Oldenburg (Oldenburg) .....	1 669	16 481	52 008	509	4 975	14 056	328	331	370
03 4 59	Osnabrück .....	3 879	39 857	155 570	1 140	11 643	42 081	340	342	370
03 4 60	Vechta .....	1 696	16 407	81 851	571	5 557	26 040	297	295	314
03 4 61	Wesermarsch .....	1 349	13 280	43 006	341	3 279	11 151	395	405	386
03 4 62	Wittmund .....	844	7 263	27 961	233	1 989	8 013	363	365	349
	Zusammen ...	67 592	1 059 620	2 914 165	18 393	260 621	752 634	367	407	387
	nachrichtlich: Gewerbesteuer aus Offshore- Windkraftanlagen	x	x	6 105	x	x	1 454	x	x	420
05	<b>Nordrhein-Westfalen</b>									
05 1	<b>Reg.Bez. Düsseldorf</b>									
05 1 54	Kleve .....	2 579	39 693	116 433	1 179	9 680	29 417	219	410	396
05 1 58	Mettmann .....	397	92 397	530 183	184	21 266	153 342	215	434	346
05 1 62	Neuss .....	1 157	79 999	301 039	479	17 352	66 642	241	461	452
05 1 66	Viersen .....	1 047	43 693	122 535	424	10 151	28 114	247	430	436
05 1 70	Wesel .....	1 312	67 098	167 558	529	14 917	37 193	248	450	451
05 3	<b>Reg.Bez. Köln</b>									
05 3 34	Aachen .....	773	92 887	288 724	235	18 545	61 854	329	501	467
05 3 58	Düren .....	1 666	44 581	106 714	542	8 634	23 974	307	516	445
05 3 62	Rhein-Erft-Kreis .....	1 332	76 934	231 010	465	16 666	49 377	287	462	468
05 3 66	Euskirchen .....	1 198	30 480	80 871	380	6 509	17 674	315	468	458
05 3 70	Heinsberg .....	1 068	35 734	96 212	439	8 243	22 606	243	434	426
05 3 74	Oberbergischer Kreis .....	745	41 621	145 331	223	8 874	32 244	333	469	451
05 3 78	Rheinisch-Bergischer Kreis .....	401	50 364	85 158	149	10 311	18 995	269	488	448
05 3 82	Rhein-Sieg-Kreis .....	1 251	95 833	226 534	446	21 208	49 033	281	452	462
05 5	<b>Reg.Bez. Münster</b>									
05 5 54	Borken .....	2 542	50 821	194 248	1 179	12 210	46 855	216	416	415
05 5 58	Coesfeld .....	2 237	34 829	87 705	921	7 030	19 951	243	495	440
05 5 62	Recklinghausen .....	1 135	113 727	223 567	284	17 176	44 742	400	662	500
05 5 66	Steinfurt .....	2 738	65 144	183 098	1 125	14 718	43 371	243	443	422
05 5 70	Warendorf .....	2 247	38 487	120 875	986	9 090	28 695	228	423	421
05 7	<b>Reg.Bez. Detmold</b>									
05 7 54	Gütersloh .....	1 343	47 563	355 531	688	13 310	90 993	195	357	391
05 7 58	Herford .....	735	35 338	117 069	321	8 360	27 784	229	423	421
05 7 62	Höxter .....	1 532	18 854	44 399	530	4 425	10 588	289	426	419
05 7 66	Lippe .....	1 210	55 612	132 594	524	12 244	30 881	231	454	429
05 7 70	Minden-Lübbecke .....	1 496	45 578	138 296	689	10 765	32 978	217	423	419
05 7 74	Paderborn .....	1 504	40 861	129 227	610	9 993	31 593	246	409	409
05 9	<b>Reg.Bez. Arnsberg</b>									
05 9 54	Ennepe-Ruhr-Kreis .....	318	57 643	163 384	132	11 082	34 355	240	520	476
05 9 58	Hochsauerlandkreis .....	1 027	40 201	138 924	422	8 794	31 517	243	457	441
05 9 62	Märkischer Kreis .....	783	71 270	232 924	302	14 345	51 631	260	497	451
05 9 66	Olpe .....	320	18 830	101 319	150	4 629	24 852	213	407	408
05 9 70	Siegen-Wittgenstein .....	444	44 479	174 202	145	9 592	40 243	306	464	433
05 9 74	Soest .....	2 291	49 038	127 475	809	10 163	29 835	283	482	427
05 9 78	Unna .....	1 249	73 299	172 231	304	12 278	36 339	411	597	474
	Zusammen ...	40 075	1 692 885	5 335 370	15 795	362 562	1 247 670	254	467	428

<sup>1)</sup> Realsteuerkraft zusammen + Saldo aus Gemeindeanteil an der Einkommen- und Umsatzsteuer ./.. Gewerbesteuerumlage

7 Realsteuerkraft und -anspannung 2014

7.2 Nach Landkreisen zusammengefaßte kreisangehörige Gemeinden

7.2.1 Früheres Bundesgebiet

Realsteuerkraft				Gemeinde- anteil an der Einkommen- steuer	Gemeinde- anteil an der Umsatz- steuer	Gewerbe- steuer- umlage	Gemeindliche Steuerkraft <sup>1)</sup>		Einwohner- zahl am 30.06.	Gemeinde- schlüssel- nummer
Grund- steuer A	Grund- steuer B	Gewerbe- steuer	zusammen				Euro je Einw.			
1 000 Euro										
<b>Niedersachsen</b>										03
										03 4
894	9 925	37 077	47 895	40 297	3 448	10 233	81 407	679	119 888	03 4 51
955	14 682	69 089	84 726	50 211	5 173	19 069	121 042	644	187 900	03 4 52
1 530	13 054	52 835	67 419	40 998	5 293	14 582	99 127	610	162 381	03 4 53
2 474	26 182	114 101	142 757	92 312	13 104	31 491	216 683	689	314 295	03 4 54
459	7 637	17 059	25 156	31 548	2 713	4 708	54 709	563	97 096	03 4 55
956	10 877	40 391	52 224	37 747	4 457	11 149	83 279	622	133 888	03 4 56
674	11 228	41 003	52 905	42 938	4 039	11 316	88 565	536	165 200	03 4 57
916	10 447	35 140	46 502	44 891	3 516	9 699	85 211	667	127 697	03 4 58
2 051	24 451	105 203	131 705	120 465	12 069	29 034	235 204	669	351 436	03 4 59
1 029	11 670	65 100	77 799	46 535	5 715	17 968	112 081	809	138 624	03 4 60
614	6 886	27 879	35 379	29 871	3 865	7 694	61 421	691	88 845	03 4 61
419	4 177	20 033	24 629	14 555	1 645	5 532	35 297	623	56 635	03 4 62
33 108	547 303	1 881 586	2 461 997	2 475 135	258 629	519 323	4 676 437	685	6 829 521	
x	x	x	x	x	x	1 003	x	x	x	03 xxx
<b>Nordrhein-Westfalen</b>										05
										05 1
2 123	20 329	73 542	95 993	103 726	11 540	20 267	190 993	629	303 410	05 1 54
331	44 659	383 355	428 345	245 432	30 408	105 748	598 438	1 254	477 123	05 1 58
862	36 440	166 604	203 906	219 222	25 053	46 081	402 100	912	440 974	05 1 62
764	21 316	70 285	92 365	127 751	12 308	19 378	213 046	722	295 131	05 1 66
952	31 327	92 983	125 262	186 422	16 857	25 364	303 177	663	457 059	05 1 70
										05 3
423	38 944	154 636	194 003	205 438	26 342	42 374	383 408	704	544 301	05 3 34
975	18 132	59 936	79 043	100 436	10 902	16 570	173 811	673	258 312	05 3 58
836	34 998	123 443	159 278	212 732	20 192	34 021	358 180	783	457 405	05 3 62
685	13 669	44 185	58 539	72 348	6 582	12 194	125 274	668	187 542	05 3 66
790	17 310	56 515	74 615	84 051	6 859	15 598	149 927	603	248 839	05 3 70
402	18 635	80 611	99 648	109 798	14 183	22 245	201 383	744	270 566	05 3 74
268	21 653	47 488	69 409	144 255	9 793	13 194	210 262	754	279 015	05 3 78
803	44 538	122 582	167 922	274 514	18 741	33 726	427 451	732	583 772	05 3 82
										05 5
2 123	25 641	117 137	144 900	126 187	15 905	32 337	254 655	699	364 513	05 5 54
1 657	14 763	49 877	66 297	87 872	7 168	13 811	147 526	684	215 671	05 5 58
511	36 070	111 856	148 437	226 625	22 704	30 899	366 867	599	612 781	05 5 62
2 025	30 908	108 428	141 361	153 267	16 959	29 888	281 700	647	435 593	05 5 66
1 774	19 090	71 738	92 602	105 294	12 221	19 816	190 301	696	273 346	05 5 70
										05 7
1 238	27 951	227 484	256 672	144 103	21 435	62 780	359 430	1 016	353 647	05 7 54
577	17 556	69 461	87 594	95 781	14 511	19 163	178 723	718	249 071	05 7 58
953	9 293	26 470	36 717	45 695	5 451	7 314	80 549	566	142 401	05 7 62
943	25 711	77 203	103 858	126 237	16 055	21 844	224 306	650	344 931	05 7 66
1 240	22 607	82 446	106 293	112 678	16 345	22 747	212 569	687	309 236	05 7 70
1 098	20 986	78 982	101 067	107 115	14 148	21 799	200 531	673	297 806	05 7 74
										05 9
238	23 272	85 886	109 396	146 293	16 650	23 699	248 641	770	322 992	05 9 54
760	18 467	78 792	98 019	98 383	13 762	21 720	188 444	721	261 402	05 9 58
543	30 125	129 078	159 746	175 609	25 655	35 683	325 327	783	415 408	05 9 62
270	9 721	62 130	72 122	57 819	7 920	17 144	120 717	895	134 881	05 9 66
261	20 143	100 607	121 011	115 164	17 144	27 755	225 564	822	274 249	05 9 70
1 456	21 343	74 587	97 386	113 510	14 023	20 585	204 335	691	295 551	05 9 74
547	25 784	90 848	117 179	146 242	17 362	24 867	255 915	654	391 577	05 9 78
28 431	761 380	3 119 176	3 908 987	4 269 997	485 178	860 612	7 803 550	743	10 498 505	

7 Realsteuerkraft und -anspannung 2014

7.2 Nach Landkreisen zusammengefaßte kreisangehörige Gemeinden  
7.2.1 Früheres Bundesgebiet

Gemeinde- schlüssel- nummer	Regierungsbezirk ..... Landkreis	Realsteuern								
		Istaufkommen			Grundbetrag			Hebesatz		
		Grund- steuer A	Grund- steuer B	Gewerbe- steuer	Grund- steuer A	Grund- steuer B	Gewerbe- steuer	Grund- steuer A	Grund- steuer B	Gewerbe- steuer
1 000 Euro						%				
07	<b>Rheinland-Pfalz</b>									
07 1	<b>Reg.Bez. Koblenz</b>									
07 1 31	Ahrweiler .....	400	17 345	36 867	134	4 800	10 198	298	361	362
07 1 32	Altenkirchen (Westerwald) .....	390	15 325	44 804	117	4 011	11 583	333	382	387
07 1 33	Bad Kreuznach .....	908	18 016	44 002	296	4 769	11 466	306	378	384
07 1 34	Birkenfeld .....	307	9 408	24 679	94	2 508	6 548	326	375	377
07 1 35	Cochem-Zell .....	542	6 930	15 768	177	1 857	4 347	307	373	363
07 1 37	Mayen-Koblenz .....	748	25 058	86 152	234	6 790	22 818	320	369	378
07 1 38	Neuwied .....	322	23 676	67 013	111	6 585	17 960	290	360	373
07 1 40	Rhein-Hunsrück-Kreis .....	716	12 619	39 875	235	3 470	10 893	305	364	366
07 1 41	Rhein-Lahn-Kreis .....	527	13 073	30 963	172	3 529	8 323	306	370	372
07 1 43	Westerwaldkreis .....	503	23 216	84 983	168	6 375	23 201	300	364	366
07 2	<b>Reg.Bez. Trier</b>									
07 2 31	Berncastel-Wittlich .....	1 083	12 824	50 058	333	3 516	13 471	325	365	372
07 2 32	Eifelkreis Bitburg-Prüm .....	1 213	10 826	31 431	308	2 521	8 391	394	429	375
07 2 33	Vulkaneifel .....	467	5 935	18 651	144	1 566	5 111	323	379	365
07 2 35	Trier-Saarburg .....	1 035	14 482	24 441	309	3 700	6 739	336	391	363
07 3	<b>Reg.Bez. Rheinhessen-Pfalz</b>									
07 3 31	Alzey-Worms .....	1 979	13 943	25 404	660	3 788	6 949	300	368	366
07 3 32	Bad Dürkheim .....	1 095	16 405	32 493	361	4 458	8 715	303	368	373
07 3 33	Donnersbergkreis .....	666	8 023	27 563	204	2 196	7 500	327	365	368
07 3 34	Germersheim .....	473	14 056	59 114	157	3 819	15 885	302	368	372
07 3 35	Kaiserslautern .....	337	14 196	21 593	109	3 767	5 858	308	377	369
07 3 36	Kusel .....	310	6 671	7 831	101	1 791	2 156	306	372	363
07 3 37	Südliche Weinstraße .....	1 274	12 476	30 270	418	3 406	8 078	305	366	375
07 3 38	Rhein-Pfalz-Kreis .....	562	19 603	35 432	193	5 537	9 857	292	354	359
07 3 39	Mainz-Bingen .....	1 500	20 351	232 537	507	6 229	68 100	296	327	341
07 3 40	Südwestpfalz .....	407	11 550	20 759	136	3 151	5 562	300	367	373
	Zusammen ...	17 763	346 007	1 092 679	5 677	94 141	299 708	313	368	365
10	<b>Saarland</b>									
10 0 41	Regionalverband Saarbrücken .....	135	51 040	152 327	51	12 060	34 222	265	423	445
10 0 42	Merzig-Wadern .....	331	8 743	32 923	127	2 870	8 243	260	305	399
10 0 43	Neunkirchen .....	126	12 009	30 641	48	3 702	7 221	261	324	424
10 0 44	Saarlouis .....	277	20 446	69 750	106	6 523	16 883	262	313	413
10 0 45	Saarpfalz-Kreis .....	209	19 387	66 101	82	5 177	17 342	255	375	381
10 0 46	Sankt Wendel .....	237	7 306	35 951	95	2 445	9 300	250	299	387
	Zusammen ...	1 315	118 930	387 692	509	32 778	93 211	258	363	416
01	<b>Schleswig-Holstein</b>									
01 0 51	Dithmarschen .....	2 129	16 530	74 011	719	4 802	20 557	296	344	360
01 0 53	Herzogtum Lauenburg .....	1 256	23 341	61 365	443	6 900	17 219	283	338	356
01 0 54	Nordfriesland .....	2 952	26 314	85 707	910	7 700	24 057	324	342	356
01 0 55	Ostholstein .....	2 320	27 838	56 953	681	7 953	16 411	341	350	347
01 0 56	Pinneberg .....	1 382	42 347	147 925	454	12 477	41 964	304	339	353
01 0 57	Plön .....	1 513	15 632	48 609	517	4 804	15 041	293	325	323
01 0 58	Rendsburg-Eckernförde .....	2 778	30 044	73 112	930	9 369	21 635	299	321	338
01 0 59	Schleswig-Flensburg .....	2 930	23 021	57 912	940	6 854	16 431	312	336	352
01 0 60	Segeberg .....	1 612	34 805	115 871	544	10 114	30 993	296	344	374
01 0 61	Steinburg .....	1 374	17 095	44 102	492	5 146	12 997	279	332	339
01 0 62	Stormarn .....	1 102	33 865	140 172	349	9 691	41 274	316	349	340
	Zusammen ...	21 349	290 832	905 740	6 978	85 810	258 578	306	339	350

<sup>1)</sup> Realsteuerkraft zusammen + Saldo aus Gemeindeanteil an der Einkommen- und Umsatzsteuer ./.. Gewerbesteuerumlage

7 Realsteuerkraft und -anspannung 2014

7.2 Nach Landkreisen zusammengefaßte kreisangehörige Gemeinden  
7.2.1 Früheres Bundesgebiet

Realsteuerkraft				Gemeinde- anteil an der Einkommen- steuer	Gemeinde- anteil an der Umsatz- steuer	Gewerbe- steuer- umlage	Gemeindliche Steuerkraft <sup>1)</sup>		Einwohner- zahl am 30.06.	Gemeinde- schlüssel- nummer
Grund- steuer A	Grund- steuer B	Gewerbe- steuer	zusammen				Euro je Einw.			
1 000 Euro										
<b>Rheinland-Pfalz</b>										07
										07 1
241	10 081	25 495	35 817	46 656	3 137	7 037	78 573	622	126 276	07 1 31
211	8 422	28 957	37 590	43 537	4 044	7 992	77 179	601	128 356	07 1 32
534	10 016	28 664	39 213	55 755	5 373	7 911	92 430	594	155 693	07 1 33
169	5 267	16 370	21 806	24 715	3 364	4 518	45 368	563	80 573	07 1 34
318	3 900	10 868	15 086	19 498	1 633	3 001	33 217	536	62 009	07 1 35
421	14 259	57 046	71 725	80 241	7 276	15 745	143 498	683	209 971	07 1 37
200	13 829	44 899	58 928	66 975	7 470	12 387	120 986	674	179 402	07 1 38
423	7 286	27 232	34 941	36 423	3 349	7 516	67 198	660	101 891	07 1 40
310	7 411	20 806	28 527	44 945	3 231	5 719	70 984	585	121 376	07 1 41
302	13 388	58 002	71 692	73 026	6 903	16 008	135 613	681	199 031	07 1 43
										07 2
599	7 383	33 678	41 660	36 114	3 839	9 295	72 318	652	110 901	07 2 31
554	5 295	20 978	26 827	26 023	3 120	5 790	50 180	522	96 193	07 2 32
260	3 289	12 778	16 328	19 071	1 853	3 527	33 725	555	60 734	07 2 33
555	7 770	16 846	25 172	45 398	2 484	4 650	68 404	473	144 770	07 2 35
										07 3
1 188	7 955	17 373	26 517	52 970	2 634	4 795	77 326	615	125 656	07 3 31
650	9 361	21 788	31 799	60 832	3 143	6 013	89 761	684	131 153	07 3 32
367	4 613	18 750	23 730	28 207	2 014	5 175	48 776	649	75 101	07 3 33
282	8 020	39 711	48 013	52 820	4 583	10 960	94 455	752	125 592	07 3 34
196	7 911	14 645	22 753	37 713	2 057	4 042	58 481	561	104 165	07 3 35
183	3 762	5 389	9 334	23 964	1 635	1 487	33 446	472	70 816	07 3 36
752	7 152	20 196	28 100	44 128	2 836	5 574	69 490	635	109 474	07 3 37
347	11 627	24 642	36 617	72 838	3 006	6 801	105 659	706	149 588	07 3 38
913	13 081	170 249	184 244	102 794	8 269	46 989	248 318	1 218	203 839	07 3 39
244	6 616	13 905	20 765	34 780	2 100	3 838	53 807	558	96 446	07 3 40
10 219	197 696	749 270	957 185	1 129 422	89 355	206 771	1 969 191	663	2 969 006	
<b>Saarland</b>										10
92	25 327	85 556	110 974	102 780	20 586	23 613	210 726	647	325 447	10 0 41
229	6 028	20 607	26 865	29 049	3 383	5 688	53 609	520	103 081	10 0 42
87	7 775	18 052	25 914	41 849	4 582	4 982	67 363	506	133 022	10 0 43
190	13 698	42 207	56 096	64 403	9 002	11 649	117 851	602	195 902	10 0 44
147	10 871	43 356	54 374	54 762	7 973	11 966	105 144	732	143 632	10 0 45
171	5 134	23 249	28 554	29 138	3 087	6 417	54 363	615	88 363	10 0 46
916	68 833	233 028	302 777	321 980	48 613	64 316	609 055	616	989 447	
<b>Schleswig-Holstein</b>										01
1 293	10 085	51 393	62 771	39 796	4 077	14 139	92 505	698	132 602	01 0 51
798	14 490	43 049	58 336	75 724	4 444	12 132	126 373	666	189 790	01 0 53
1 638	16 171	60 142	77 951	49 375	5 384	16 615	116 095	715	162 258	01 0 54
1 226	16 701	41 027	58 954	67 213	5 363	11 137	120 392	607	198 383	01 0 55
818	26 202	104 911	131 930	139 548	10 298	28 558	253 218	837	302 512	01 0 56
930	10 089	37 602	48 620	47 491	2 257	10 362	88 005	695	126 692	01 0 57
1 674	19 674	54 087	75 435	103 298	6 790	14 819	170 705	637	268 110	01 0 58
1 692	14 393	41 078	57 163	62 547	4 139	11 304	112 544	576	195 245	01 0 59
979	21 240	77 482	99 700	112 165	10 465	21 651	200 679	760	263 920	01 0 60
885	10 807	32 492	44 184	46 077	5 321	9 105	86 477	664	130 161	01 0 61
628	20 350	103 184	124 162	114 944	9 439	28 512	220 034	934	235 662	01 0 62
12 561	180 201	646 446	839 207	858 175	67 978	178 334	1 587 026	720	2 205 335	

7 Realsteuerkraft und -anspannung 2014

7.2 Nach Landkreisen zusammengefaßte kreisangehörige Gemeinden

7.2.2 Neue Länder

Gemeinde-schlüssel-nummer	Regierungsbezirk ----- Landkreis	Realsteuern								
		Istaufkommen			Grundbetrag			Hebesatz		
		Grund-steuer A	Grund-steuer B	Gewerbe-steuer	Grund-steuer A	Grund-steuer B	Gewerbe-steuer	Grund-steuer A	Grund-steuer B	Gewerbe-steuer
1 000 Euro						%				
12	<b>Brandenburg</b>									
12 0 60	Barnim .....	513	16 820	28 067	174	4 180	8 267	295	402	339
12 0 61	Dahme-Spreewald .....	1 100	17 432	114 186	270	4 803	51 249	408	363	223
12 0 62	Elbe-Elster .....	854	9 669	19 187	316	2 603	6 051	271	372	317
12 0 63	Havelland .....	1 002	15 933	30 653	343	3 987	9 257	292	400	331
12 0 64	Märkisch Oderland .....	1 303	16 442	34 219	492	4 485	11 004	265	367	311
12 0 65	Oberhavel .....	639	18 541	99 699	212	5 202	31 848	302	356	313
12 0 66	Oberspreewald-Lausitz .....	400	10 220	30 187	147	2 756	8 611	273	371	351
12 0 67	Oder-Spree .....	872	18 089	33 361	252	4 775	9 494	346	379	351
12 0 68	Ostprignitz-Ruppin .....	1 172	9 937	21 655	412	2 672	6 692	284	372	324
12 0 69	Potsdam-Mittelmark .....	1 034	19 727	45 628	383	5 343	14 181	270	369	322
12 0 70	Prignitz .....	1 344	7 266	15 166	467	1 912	4 730	288	380	321
12 0 71	Spree-Neiße .....	612	11 273	44 993	224	3 039	12 668	273	371	355
12 0 72	Teltow-Fläming .....	895	16 029	108 585	310	4 388	36 246	289	365	300
12 0 73	Uckermark .....	2 048	13 202	27 681	742	3 253	8 096	276	406	342
	Zusammen ...	13 789	200 580	653 267	4 742	53 397	218 396	291	376	299
13	<b>Mecklenburg-Vorpommern</b>									
13 071	Mecklenburgische Seenplatte	3 304	27 586	59 070	1 185	6 741	16 316	279	409	362
13 072	Landkreis Rostock	2 574	19 119	57 016	943	5 342	18 125	273	358	315
13 073	Vorpommern-Rügen	2 575	23 421	54 444	830	6 055	15 345	310	387	355
13 074	Nordwestmecklenburg	1 881	14 164	31 773	710	3 695	9 702	265	383	327
13 075	Vorpommern-Greifswald	2 136	20 774	49 878	769	5 592	13 563	278	372	368
13 076	Ludwigslust-Parchim	2 587	19 585	47 384	912	5 720	15 660	284	342	303
	Zusammen ...	15 059	124 648	299 565	5 349	33 145	88 711	282	376	338
	nachrichtlich: Gewerbesteuer aus Offshore- Windkraftanlagen	x	x	1 075	x	x	274	x	x	392
13 x xx										
14	<b>Sachsen</b>									
145	<b>Direktion Chemnitz</b>									
14 5 21	Erzgebirgskreis .....	724	31 551	77 827	240	7 852	19 972	302	402	390
14 5 22	Mittelsachsen .....	2 263	31 887	93 840	740	7 600	24 585	306	420	382
14 5 23	Vogtlandkreis .....	606	24 084	68 291	196	5 772	17 510	309	417	390
14 5 24	Zwickau .....	766	33 845	138 610	252	7 458	32 978	304	454	420
146	<b>Direktion Dresden</b>									
14 6 25	Bautzen .....	1 461	28 621	86 851	477	7 049	22 536	307	406	385
14 6 26	Görlitz .....	1 328	25 538	73 679	432	5 932	18 201	308	431	405
14 6 27	Meißen .....	1 667	23 356	69 169	540	5 754	17 888	309	406	387
14 6 28	Sächsische Schweiz-Osterzgebirge .....	1 098	22 516	63 083	357	5 583	15 910	308	403	396
147	<b>Direktion Leipzig</b>									
14 7 29	Leipzig .....	1 876	25 595	77 856	586	6 242	19 680	320	410	396
14 7 30	Nordsachsen .....	1 926	21 067	51 570	645	5 161	13 241	299	408	389
	Zusammen ...	13 714	268 059	800 775	4 463	64 402	202 501	307	416	395

<sup>1)</sup> Realsteuerkraft zusammen + Saldo aus Gemeindeanteil an der Einkommen- und Umsatzsteuer ./ . Gewerbesteuerumlage

7 Realsteuerkraft und -anspannung 2014

7.2 Nach Landkreisen zusammengefaßte kreisangehörige Gemeinden

7.2.2 Neue Länder

Realsteuerkraft				Gemeinde- anteil an der Einkommen- steuer	Gemeinde- anteil an der Umsatz- steuer	Gewerbe- steuer- umlage	Gemeindliche Steuerkraft <sup>1)</sup>		Einwohner- zahl am 30.06.	Gemeinde- schlüssel- nummer
Grund- steuer A	Grund- steuer B	Gewerbe- steuer	zusammen				Euro je Einw.			
1 000 Euro										
<b>Brandenburg</b>										12
313	8 778	20 668	29 759	52 293	4 490	2 893	83 649	481	174 045	12 0 60
485	10 086	128 122	138 693	46 721	5 659	17 940	173 133	1 073	161 300	12 0 61
568	5 465	15 128	21 162	20 048	3 202	2 135	42 277	400	105 729	12 0 62
617	8 373	23 143	32 133	44 709	3 809	3 241	77 409	501	154 444	12 0 63
885	9 418	27 510	37 814	53 039	4 646	3 852	91 647	487	187 999	12 0 64
381	10 925	79 621	90 927	62 655	8 278	11 147	150 713	740	203 594	12 0 65
264	5 787	21 527	27 578	24 711	5 055	3 014	54 330	480	113 208	12 0 66
454	10 027	23 734	34 215	48 444	5 647	3 323	84 984	480	176 915	12 0 67
742	5 611	16 731	23 085	21 220	3 306	2 347	45 264	458	98 814	12 0 68
689	11 221	35 454	47 364	70 755	6 105	4 964	119 260	578	206 205	12 0 69
840	4 015	11 826	16 681	16 089	2 330	1 656	33 444	430	77 825	12 0 70
403	6 382	31 671	38 456	29 048	5 063	4 434	68 133	576	118 363	12 0 71
557	9 214	90 616	100 387	46 676	6 524	12 686	140 901	875	160 952	12 0 72
1 335	6 832	20 241	28 408	25 890	3 763	2 834	55 227	456	121 089	12 0 73
8 536	112 134	545 990	666 661	562 298	67 878	76 466	1 220 371	592	2 060 482	
<b>Mecklenburg-Vorpommern</b>										13
2 134	14 157	40 791	57 081	55 720	9 905	5 711	116 996	446	262 181	13 0 51
1 698	11 218	45 312	58 228	50 488	5 656	6 344	108 029	512	211 171	13 0 52
1 494	12 715	38 362	52 571	45 412	7 078	5 371	99 691	446	223 360	13 0 53
1 278	7 759	24 255	33 293	37 504	4 703	3 396	72 104	464	155 301	13 0 54
1 383	11 743	33 907	47 033	46 484	7 297	4 747	96 067	404	237 642	13 0 55
1 642	12 013	39 150	52 805	51 289	6 013	5 481	104 625	493	212 304	13 0 56
9 628	69 605	221 778	301 011	286 898	40 652	31 049	597 511	459	1 301 959	
x	x	x	x	x	x	102	x	x	x	13 x xx
<b>Sachsen</b>										14
432	16 489	49 930	66 851	64 459	11 715	6 990	136 035	389	350 146	14 5 21
1 332	15 960	61 463	78 755	67 207	12 485	8 605	149 842	478	313 403	14 5 22
353	12 121	43 775	56 249	47 485	9 005	6 128	106 611	457	233 070	14 5 23
454	15 662	82 445	98 560	71 902	16 009	11 542	174 929	537	325 942	14 5 24
<b>146</b>										
859	14 803	56 340	72 002	67 177	13 251	7 888	144 542	470	307 577	14 6 25
778	12 457	45 503	58 737	46 507	9 687	6 370	108 561	416	261 179	14 6 26
972	12 083	44 720	57 775	58 896	10 370	6 261	120 780	496	243 451	14 6 27
643	11 724	39 775	52 142	55 173	8 268	5 569	110 014	447	245 864	14 6 28
<b>147</b>										
1 055	13 108	49 200	63 363	63 021	10 228	6 888	129 724	504	257 456	14 7 29
1 161	10 838	33 103	45 102	43 966	8 139	4 634	92 573	470	197 151	14 7 30
8 033	135 244	506 253	649 530	585 792	109 156	70 875	1 273 603	466	2 735 239	



## 7 Realsteuerkraft und -anspannung 2014

### 7.2 Nach Landkreisen zusammengefaßte kreisangehörige Gemeinden

#### 7.2.2 Neue Länder

Gemeindegemeinschaftsschlüsselnummer	Regierungsbezirk ..... Landkreis	Realsteuern								
		Istaufkommen			Grundbetrag			Hebesatz		
		Grundsteuer A	Grundsteuer B	Gewerbesteuer	Grundsteuer A	Grundsteuer B	Gewerbesteuer	Grundsteuer A	Grundsteuer B	Gewerbesteuer
1 000 Euro						%				
15	<b>Sachsen-Anhalt</b>									
15 0 81	Altmarkkreis Salzwedel .....	1 484	7 961	25 882	501	2 327	7 467	296	342	347
15 0 82	Anhalt-Bitterfeld .....	1 901	16 873	53 984	565	4 425	14 264	337	381	378
15 0 83	Börde .....	3 462	16 074	61 396	1 068	4 427	18 405	324	363	334
15 0 84	Burgenlandkreis .....	2 125	16 103	48 111	687	4 286	15 359	309	376	313
15 0 85	Harz .....	2 832	20 924	55 424	789	5 186	13 669	359	403	405
15 0 86	Jerichower Land .....	1 039	7 657	21 862	362	2 168	6 470	287	353	338
15 0 87	Mansfeld-Südharz .....	1 989	12 729	27 527	604	3 337	7 788	330	381	353
15 0 88	Saalekreis .....	2 279	18 385	85 244	808	5 136	27 380	282	358	311
15 0 89	Salzlandkreis .....	2 771	16 944	49 071	881	4 426	13 406	314	383	366
15 0 90	Stendal .....	1 763	9 424	22 329	660	2 604	6 301	267	362	354
15 0 91	Wittenberg .....	1 056	12 709	41 507	361	3 374	11 629	292	377	357
	Zusammen ...	22 701	155 784	492 338	7 287	41 696	142 138	312	374	346
16	<b>Thüringen</b>									
16 0 61	Eichsfeld .....	631	8 236	25 831	210	2 281	7 167	301	361	360
16 0 62	Nordhausen .....	592	8 064	21 090	202	2 031	5 333	293	397	395
16 0 63	Wartburgkreis .....	618	11 743	41 401	218	3 073	11 615	284	382	356
16 0 64	Unstrut-Hainich-Kreis .....	1 095	9 527	22 700	374	2 425	6 010	293	393	378
16 0 65	Kyffhäuserkreis .....	1 116	6 828	14 056	383	1 765	3 875	291	387	363
16 0 66	Schmalkalden-Meiningen .....	394	12 065	29 355	141	3 165	7 953	280	381	369
16 0 67	Gotha .....	799	12 578	39 503	285	3 251	10 427	280	387	379
16 0 68	Sömmerda .....	1 181	6 587	21 134	403	1 710	5 775	293	385	366
16 0 69	Hildburghausen .....	337	6 026	12 390	120	1 557	3 516	282	387	352
16 0 70	Ilm-Kreis .....	399	10 647	38 559	129	2 710	9 983	309	393	386
16 0 71	Weimarer Land .....	870	7 039	23 261	304	1 809	7 093	286	389	328
16 0 72	Sonneberg .....	119	5 437	15 683	39	1 399	4 152	306	389	378
16 0 73	Saalfeld-Rudolstadt .....	309	10 254	26 214	111	2 634	7 089	280	389	370
16 0 74	Saale-Holzland-Kreis .....	439	7 817	20 627	163	2 012	5 750	270	388	359
16 0 75	Saale-Orla-Kreis .....	500	8 113	25 355	180	2 083	6 921	279	390	366
16 0 76	Greiz .....	560	9 713	19 190	202	2 472	5 271	278	393	364
16 0 77	Altenburger Land .....	652	8 264	20 841	237	2 129	5 598	275	388	372
	Zusammen ...	10 613	148 938	417 189	3 699	38 507	113 529	287	387	367

<sup>1)</sup> Realsteuerkraft zusammen + Saldo aus Gemeindeanteil an der Einkommen- und Umsatzsteuer ./.. Gewerbesteuerumlage

## 7 Realsteuerkraft und -anspannung 2014

### 7.2 Nach Landkreisen zusammengefaßte kreisangehörige Gemeinden

#### 7.2.2 Neue Länder

Realsteuerkraft				Gemeinde- anteil an der Einkommen- steuer	Gemeinde- anteil an der Umsatz- steuer	Gewerbe- steuer- umlage	Gemeindliche Steuerkraft <sup>1)</sup>		Einwohner- zahl am 30.06.	Gemeinde- schlüssel- nummer
Grund- steuer A	Grund- steuer B	Gewerbe- steuer	zusammen				Euro je Einw.			
1 000 Euro										
<b>Sachsen-Anhalt</b>										
										15
902	4 887	18 667	24 456	18 527	2 804	2 614	43 173	501	86 108	15 0 81
1 017	9 292	35 659	45 968	34 213	6 248	4 992	81 436	491	165 746	15 0 82
1 923	9 296	46 013	57 231	45 052	6 608	6 127	102 764	595	172 852	15 0 83
1 236	9 000	38 397	48 633	35 911	6 815	5 378	85 981	466	184 431	15 0 84
1 420	10 892	34 172	46 484	48 428	8 416	4 784	98 543	447	220 278	15 0 85
652	4 553	16 176	21 381	22 414	3 030	2 263	44 562	487	91 481	15 0 86
1 086	7 008	19 469	27 563	25 111	4 158	2 728	54 104	379	142 659	15 0 87
1 455	10 786	68 450	80 691	46 165	8 170	9 621	125 404	671	186 962	15 0 88
1 587	9 295	33 515	44 397	38 601	6 968	4 694	85 273	432	197 615	15 0 89
1 188	5 469	15 753	22 410	22 568	3 848	2 204	46 621	405	114 976	15 0 90
650	7 085	29 073	36 808	26 233	4 593	4 068	63 566	492	129 162	15 0 91
13 116	87 563	355 344	456 023	363 222	61 657	49 473	831 428	491	1 692 270	
<b>Thüringen</b>										
										16
378	4 791	17 918	23 087	20 281	3 049	2 511	43 905	435	100 860	16 0 61
364	4 266	13 334	17 963	16 895	3 356	1 864	36 351	427	85 217	16 0 62
392	6 453	29 039	35 884	30 046	3 841	4 060	65 711	522	125 956	16 0 63
673	5 093	15 026	20 792	20 102	3 209	2 104	41 999	403	104 102	16 0 64
690	3 706	9 686	14 082	13 844	2 058	1 347	28 636	370	77 473	16 0 65
253	6 646	19 881	26 780	28 195	4 223	2 784	56 414	450	125 383	16 0 66
513	6 827	26 068	33 407	30 608	5 402	3 648	65 770	487	135 065	16 0 67
726	3 591	14 436	18 754	15 262	1 990	2 019	33 987	482	70 506	16 0 68
216	3 270	8 790	12 276	14 719	1 818	1 244	27 569	425	64 888	16 0 69
232	5 691	24 957	30 880	23 760	3 584	3 496	54 728	503	108 725	16 0 70
547	3 799	17 733	22 079	18 409	2 420	2 482	40 425	496	81 557	16 0 71
70	2 939	10 381	13 390	13 510	1 945	1 453	27 391	480	57 060	16 0 72
199	5 532	17 721	23 452	23 268	3 948	2 474	48 194	439	109 897	16 0 73
293	4 226	14 375	18 894	19 329	2 679	2 010	38 892	463	83 913	16 0 74
323	4 374	17 303	22 000	16 975	3 165	2 407	39 734	477	83 255	16 0 75
363	5 191	13 178	18 732	21 091	2 989	1 843	40 969	402	101 865	16 0 76
426	4 472	13 995	18 893	17 502	2 980	1 960	37 415	402	93 138	16 0 77
6 657	80 866	283 822	371 345	343 798	52 654	39 707	728 090	453	1 608 860	

8 Gemeinden und deren Einwohner am 30.6.2014 nach Ländern und Gemeindegrößenklassen

8.1 Einwohnerzahlen der Gemeinden

Lfd. Nr.	Gemeindegrößenklasse <sup>1)</sup> (Gemeinden mit ... bis unter ... Einwohnern)	Deutschland	Baden-Württemberg	Bayern	Brandenburg	Hessen
<b>Kreisfreie Städte</b>						
1	20 000 - 50 000 .....	768 941	-	426 794	-	-
2	50 000 - 100 000 .....	1 708 381	53 185	454 456	228 171	-
3	100 000 - 200 000 .....	4 018 156	509 582	621 385	162 425	463 741
4	200 000 - 500 000 .....	6 967 099	817 403	776 892	-	274 140
5	500 000 und mehr .....	12 330 236	607 998	1 416 532	-	709 395
6	Zusammen ...	25 792 813	1 988 168	3 696 059	390 596	1 447 276
<b>Kreisangehörige Gemeinden</b>						
7	unter 1 000 .....	1 984 203	40 440	128 470	104 792	1 585
8	1 000 - 3 000 .....	5 329 827	582 016	1 731 804	170 152	101 984
9	3 000 - 5 000 .....	4 647 618	961 390	1 607 833	155 005	316 490
10	5 000 - 10 000 .....	9 483 682	1 823 729	2 214 341	437 819	990 404
11	10 000 - 20 000 .....	12 148 249	1 963 701	2 118 591	572 531	1 448 405
12	20 000 - 50 000 .....	14 128 177	2 360 913	1 083 667	620 183	1 285 521
13	50 000 - 100 000 .....	5 621 091	840 273	55 241	-	472 930
14	100 000 und mehr .....	1 789 371	111 866	-	-	-
15	Zusammen ...	55 132 218	8 684 328	8 939 947	2 060 482	4 617 319
16	Gemeinden insgesamt ...	80 925 031	10 672 496	12 636 006	2 451 078	6 064 595

Lfd. Nr.	Gemeindegrößenklasse <sup>1)</sup> (Gemeinden mit ... bis unter ... Einwohnern)	Sachsen-Anhalt	Schleswig-Holstein	Thüringen	Fläc-hen-länder	Berlin
<b>Kreisfreie Städte</b>						
1	20 000 - 50 000 .....	-	-	77 139	768 941	-
2	50 000 - 100 000 .....	83 395	161 073	157 925	1 708 381	-
3	100 000 - 200 000 .....	-	-	107 422	3 909 220	-
4	200 000 - 500 000 .....	462 246	454 305	205 276	6 967 099	-
5	500 000 und mehr .....	-	-	-	6 591 264	3 440 991
6	Zusammen ...	545 641	615 378	547 762	19 944 905	3 440 991
<b>Kreisangehörige Gemeinden</b>						
7	unter 1 000 .....	14 622	328 130	239 137	1 984 203	-
8	1 000 - 3 000 .....	136 145	406 131	289 658	5 329 827	-
9	3 000 - 5 000 .....	50 849	175 544	226 301	4 647 618	-
10	5 000 - 10 000 .....	387 940	315 720	290 676	9 483 682	-
11	10 000 - 20 000 .....	430 156	454 589	204 146	12 148 249	-
12	20 000 - 50 000 .....	672 558	449 659	358 942	14 128 177	-
13	50 000 - 100 000 .....	-	75 562	-	5 621 091	-
14	100 000 und mehr .....	-	-	-	1 789 371	-
15	Zusammen ...	1 692 270	2 205 335	1 608 860	55 132 218	-
16	Gemeinden insgesamt ...	2 237 911	2 820 713	2 156 622	75 077 123	3 440 991

1) Gebietsstand am 31. Dezember 2014.

8 Gemeinden und deren Einwohner am 30.6.2014 nach Ländern und Gemeindegrößenklassen

8.1 Einwohnerzahlen der Gemeinden

Mecklenburg-Vorpommern	Niedersachsen	Nordrhein-Westfalen	Rheinland-Pfalz	Saarland	Sachsen	Lfd. Nr.
-	49 705	-	215 303	-	-	1
91 941	247 785	-	230 450	-	-	2
-	438 411	1 225 636	380 618	-	-	3
203 421	247 795	3 077 684	205 347	-	242 590	4
-	-	2 789 625	-	-	1 067 714	5
295 362	983 696	7 092 945	1 031 718	-	1 310 304	6
264 823	174 506	-	674 427	-	13 271	7
233 380	579 500	-	783 617	-	315 440	8
163 376	299 228	12 921	317 568	-	361 113	9
202 057	1 004 137	439 211	571 000	121 238	685 410	10
149 135	1 519 809	1 937 904	336 661	398 913	613 708	11
112 338	2 000 625	4 132 317	221 829	292 498	537 127	12
176 850	615 175	3 111 986	63 904	-	209 170	13
-	636 541	864 166	-	176 798	-	14
1 301 959	6 829 521	10 498 505	2 969 006	989 447	2 735 239	15
1 597 321	7 813 217	17 591 450	4 000 724	989 447	4 045 543	16

Bremen	Hamburg	Stadtstaaten
--------	---------	--------------

-	-	-	1
-	-	-	2
108 936	-	108 936	3
-	-	-	4
549 066	1 748 915	5 738 972	5
658 002	1 748 915	5 847 908	6
-	-	-	7
-	-	-	8
-	-	-	9
-	-	-	10
-	-	-	11
-	-	-	12
-	-	-	13
-	-	-	14
-	-	-	15
658 002	1 748 915	5 847 908	16

## 8 Gemeinden und deren Einwohner am 30.6.2014 nach Ländern und Gemeindegrößenklassen\*)

### 8.2 Anzahl der Gemeinden

Größenklasse 1) (Gemeinden mit ... bis unter ... Einwohnern)	Deutsch- land	Baden- Württem- berg	Bayern	Branden- burg	Hessen	Mecklen- burg- Vorpom- mern	Nieder- sachsen	Nord- rhein- West- falen	Rhein- land- Pfalz	Saar- land	Sachsen
<b>Kreisfreie Städte</b>											
20 000 - 50 000 .....	18	-	10	-	-	-	1	-	5	-	-
50 000 - 100 000 .....	23	1	7	3	-	1	3	-	3	-	-
100 000 - 200 000 .....	29	4	5	1	3	-	3	8	3	-	-
200 000 - 500 000 .....	25	3	2	-	1	1	1	10	1	-	1
500 000 und mehr .....	12	1	1	-	1	-	-	4	-	-	2
Zusammen ...	107	9	25	4	5	2	8	22	12	-	3
<b>Kr.ang. Gemeinden</b>											
unter 1 000 .....	4 071	74	153	153	2	519	243	-	1 623	-	15
1 000 - 3 000 .....	2 962	276	943	99	43	145	339	-	473	-	157
3 000 - 5 000 .....	1 194	243	414	41	79	42	76	3	84	-	92
5 000 - 10 000 .....	1 334	262	324	58	138	30	136	54	81	15	99
10 000 - 20 000 .....	877	147	155	41	106	12	111	133	23	27	43
20 000 - 50 000 .....	477	77	41	22	46	4	68	132	8	9	19
50 000 - 100 000 .....	84	12	1	-	7	3	10	46	1	-	3
100 000 und mehr .....	10	1	-	-	-	-	2	6	-	1	-
Zusammen ...	11 009	1 092	2 031	414	421	755	985	374	2 293	52	428
Gemeinden insges. ...	11 116	1 101	2 056	418	426	757	993	396	2 305	52	431

Größenklasse 1) (Gemeinden mit ... bis unter ... Einwohnern)	Sachsen- Anhalt	Schles- wig- Hol- stein	Thü- ringen	Flächen- länder	Berlin	Bremen	Ham- burg	Stadt- staaten
<b>Kreisfreie Städte</b>								
20 000 - 50 000 .....	-	-	2	18	-	-	-	-
50 000 - 100 000 .....	1	2	2	23	-	-	-	-
100 000 - 200 000 .....	-	-	1	28	-	1	-	1
200 000 - 500 000 .....	2	2	1	25	-	-	-	-
500 000 und mehr .....	-	-	-	9	1	1	1	3
Zusammen ...	3	4	6	103	1	2	1	4
<b>Kr.ang. Gemeinden</b>								
unter 1 000 .....	16	723	550	4 071	-	-	-	-
1 000 - 3 000 .....	83	244	160	2 962	-	-	-	-
3 000 - 5 000 .....	14	46	60	1 194	-	-	-	-
5 000 - 10 000 .....	47	44	46	1 334	-	-	-	-
10 000 - 20 000 .....	33	32	14	877	-	-	-	-
20 000 - 50 000 .....	22	16	13	477	-	-	-	-
50 000 - 100 000 .....	-	1	-	84	-	-	-	-
100 000 und mehr .....	-	-	-	10	-	-	-	-
Zusammen ...	215	1 106	843	11 009	-	-	-	-
Gemeinden insges. ...	218	1 110	849	11 112	1	2	1	4

\*) Gebietsstand am 31. Dezember 2014.

# Realsteuervergleich



2014

Erscheinungsfolge: jährlich  
Erschienen am 20/08/2015

Ihr Kontakt zu uns:  
[www.destatis.de/kontakt](http://www.destatis.de/kontakt)  
Telefon:+49 (0) 611-75 2405

© Statistisches Bundesamt, Wiesbaden 2015

Vervielfältigungen und Verbreitung, auch auszugsweise, mit Quellenangabe gestattet.

# Kurzfassung

- 1 Allgemeine Angaben zur Statistik** **Seite 03**
- Grundgesamtheit: Steuereinnahmen der Gemeinden und Gemeindeverbände
  - Berichtszeitraum: 1. Januar bis 31. Dezember des Berichtsjahres
  - Periodizität: jährlich
  - Rechtsgrundlagen: Finanz- und Personalstatistikgesetz
- 2 Inhalte und Nutzerbedarf** **Seite 03**
- Inhaltliche Schwerpunkte der Statistik: Der Realsteuervergleich enthält Angaben zum Realsteuer-Istaufkommen, den individuellen Hebesätze, Angaben über den Gemeindeanteil an der Einkommensteuer, der Umsatzsteuer und die Gewerbesteuerumlage
  - Statistische Konzepte und Definitionen: Zweck der Erhebung ist die bundeseinheitliche Berechnung von Steuerkraftzahlen (Realsteuerkraft und gemeindliche Steuerkraft), die wichtige Indikatoren für die wirtschaftliche bzw. finanzielle Lage der Gemeinden darstellen
  - Nutzerbedarf: Bundesministerium der Finanzen, die jeweiligen Länderressorts und die Gemeinden, sowie Wirtschaftsverbände, Interessenvertretungen, Unternehmen, Forschungsinstitute und private Interessenten
- 3 Methodik** **Seite 04**
- Konzept der Datengewinnung: Primärerhebung
  - Vorbereitung und Durchführung der Datengewinnung: Die Daten werden von den Auskunftspflichtigen (Gemeinden und Gemeindeverbände) an die Statistischen Ämter der Länder übermittelt. Die Statistischen Ämter der Länder erstellen die Landesergebnisse und liefern diese an das Statistische Bundesamt, wo die dezentral erhobenen Ergebnisse zum Bundesergebnis zusammengeführt werden
- 4 Genauigkeit und Zuverlässigkeit** **Seite 04**
- Qualitative Gesamtbewertung der Genauigkeit: Es handelt sich um Angaben aus der laufenden Buchführung der Gemeinden und Gemeindeverbände. Grundsätzliche qualitative Einschränkungen liegen daher nicht vor
- 5 Aktualität und Pünktlichkeit** **Seite 04**
- Aktualität: ca. 8 Monate nach Ende des Berichtszeitraums werden die Bundesergebnisse veröffentlicht
- 6 Vergleichbarkeit** **Seite 04**
- Räumliche Vergleichbarkeit: Durch Gebietsreformen kann es zu einer Einschränkung der räumlichen Vergleichbarkeit kommen
  - Zeitliche Vergleichbarkeit: Durch Gebietsreformen kann es zu einer Einschränkung der zeitlichen Vergleichbarkeit kommen
- 7 Kohärenz** **Seite 04**
- Statistikübergreifende Kohärenz: Das kassenmässige Realsteuer-Istaufkommen wird auch in der Statistik über den Steuerhaushalt und in der Finanzstatistik abgebildet
- 8 Verbreitung und Kommunikation** **Seite 05**
- Verbreitungswege: Statistisches Bundesamt, Gruppe F 3 (Finanzen und Steuern), 65180 Wiesbaden, Tel.: 0611/75-2405 (Allgemeiner Auskunftsdienst), <https://www.destatis.de/kontakt/>  
Veröffentlichungen sind kostenfrei abrufbar unter <http://www.destatis.de>
- 9 Sonstige fachstatistische Hinweise** **Seite 05**
- Methodische Hinweise

# **1 Allgemeine Angaben zur Statistik**

## **1.1 Grundgesamtheit**

Erfasst werden die kommunalen Steuereinnahmen

## **1.2 Statistische Einheiten (Darstellungs- und Erhebungseinheiten)**

Gemeinden und Gemeindeverbände

## **1.3 Räumliche Abdeckung**

Gemeindeebene

## **1.4 Berichtszeitraum/-zeitpunkt**

1. Januar bis 31. Dezember des Berichtsjahres

## **1.5 Periodizität**

jährlich

## **1.6 Rechtsgrundlagen und andere Vereinbarungen**

Finanz- und Personalstatistikgesetz

## **1.7 Geheimhaltung**

### **1.7.1 Geheimhaltungsvorschriften**

Die Daten sind frei zugänglich und unterliegen daher nicht der Geheimhaltung

### **1.7.2 Geheimhaltungsverfahren**

Die Daten sind frei zugänglich und unterliegen daher nicht der Geheimhaltung

## **1.8 Qualitätsmanagement**

### **1.8.1 Qualitätssicherung**

nicht relevant

### **1.8.2 Qualitätsbewertung**

Es handelt sich um Angaben aus der laufenden Buchführung der Gemeinden und Gemeindeverbände. Grundsätzliche qualitative Einschränkungen liegen daher nicht vor.

# **2 Inhalte und Nutzerbedarf**

## **2.1 Inhalte der Statistik**

### **2.1.1 Inhaltliche Schwerpunkte der Statistik**

1. Das Realsteuer-Istaufkommen,
2. die individuellen Hebesätze
3. Angaben über den Gemeindeanteil an der Einkommensteuer, der Umsatzsteuer und die Gewerbesteuerumlage.

### **2.1.2 Klassifikationssysteme**

Nicht relevant

### **2.1.3 Statistische Konzepte und Definitionen**

Zweck der Erhebung ist die bundeseinheitliche Berechnung von Steuerkraftzahlen (Realsteuerkraft und gemeindliche Steuerkraft), die wichtige Indikatoren für die wirtschaftliche bzw. finanzielle Lage der Gemeinden darstellen. Dies ist nicht nur von allgemeinem statistischem Interesse, sondern sowohl der Bundes- als auch der Landesgesetzgeber knüpfen an die Steuerkraft finanzielle Konsequenzen, die sich im Finanzausgleich unter den Ländern bzw. im kommunalen Finanzausgleich niederschlagen.

## **2.2 Nutzerbedarf**

Zu den Hauptnutzern des Realsteuervergleichs zählen das Bundesministerium der Finanzen, die jeweiligen Länderressorts und die Gemeinden. Daneben wird der Realsteuervergleich von Wirtschaftsverbänden, Interessenvertretungen, Unternehmen, Forschungsinstituten und privaten Interessenten verwendet.

## **2.3 Nutzerkonsultation**

Der Realsteuervergleich basiert auf Verwaltungsdaten, die Festlegung der Merkmale und Ausprägungen ergibt sich aus dem Finanz- und Personalstatistikgesetz. Fachspezifische Fragen oder Anregungen können im Fachausschuss "Finanz- und Steuerstatistik" eingebracht werden. Neben diesem institutionalisierten Gremium stehen die Mitarbeiterinnen und Mitarbeiter des Realsteuervergleichs in direktem Kontakt mit wichtigen Nutzern.



## **3 Methodik**

### **3.1 Konzept der Datengewinnung**

Primärerhebung: Erhebungsgrundlage des Realsteuervergleichs sind Meldungen, welche die Gemeinden und Gemeindeverbände zusammenstellen und in Papierform oder elektronisch an die Statistischen Ämter der Länder übermitteln.

### **3.2 Vorbereitung und Durchführung der Datengewinnung**

Da es sich um eine Totalerhebung handelt, können keine Angaben zum Stichprobenverfahren gemacht werden.

### **3.3 Datenaufbereitung (einschl. Hochrechnung)**

Da es sich um eine Totalerhebung handelt, können keine Angaben zum Stichprobenverfahren gemacht werden.

### **3.4 Preis- und Saisonbereinigung; andere Analyseverfahren**

Nicht relevant

### **3.5 Beantwortungsaufwand**

Eine Belastung der Auskunftspflichtigen tritt nicht auf, da auf die vorliegenden Ergebnisse der vierteljährlichen Kassenstatistik bzw. Angaben aus dem kommunalen Finanzausgleich zurückgegriffen wird.

## **4 Genauigkeit und Zuverlässigkeit**

### **4.1 Qualitative Gesamtbewertung der Genauigkeit**

Es handelt sich um Angaben aus der laufenden Buchführung der Gemeinden und Gemeindeverbände. Grundsätzliche qualitative Einschränkungen liegen daher nicht vor.

### **4.2 Stichprobenbedingte Fehler**

Nicht relevant

### **4.3 Nicht-Stichprobenbedingte Fehler**

Gelegentlich erfolgen keine periodengerechten Abgrenzungen der Zahlungseingänge zum Jahresende /-anfang.

### **4.4 Revisionen**

#### **4.4.1 Revisionsgrundsätze**

Nicht relevant

#### **4.4.2 Revisionsverfahren**

Nicht relevant

#### **4.4.3 Revisionsanalysen**

Nicht relevant

## **5 Aktualität und Pünktlichkeit**

### **5.1 Aktualität**

Erhebungstermin: Ende des zweiten Quartals des auf das Berichtsjahr folgenden Jahres (30. Juni), Ergebnisse werden ca. 8 Monate nach Ende des Berichtszeitraums veröffentlicht. Sollten danach Korrekturen für das aktuelle Berichtsjahr gemeldet werden, erfolgt keine neue Veröffentlichung mit korrigierten Ergebnissen.

### **5.2 Pünktlichkeit**

Die Ergebnisse stehen in der Regel termingerecht zur Verfügung

## **6 Vergleichbarkeit**

### **6.1 Räumliche Vergleichbarkeit**

Durch Gebietsreformen kann es zu einer Einschränkung der räumlichen und zeitlichen Vergleichbarkeit kommen.

### **6.2 Zeitliche Vergleichbarkeit**

Durch Gebietsreformen kann es zu einer Einschränkung der räumlichen und zeitlichen Vergleichbarkeit kommen

## **7 Kohärenz**

### **7.1 Statistikübergreifende Kohärenz**

Ergebnisse zum Ist-Aufkommen der Realsteuern werden auch in der Statistik über das kassenmäßige Steueraufkommen abgebildet. Bei den Realsteuern (Grundsteuer A und B, Gewerbesteuer) ergeben sich geringe Unterschiede zwischen diesen Statistiken, da für den Realsteuervergleich nachträgliche Berichtigungen berücksichtigt werden. Beim Gemeindeanteil an der Einkommensteuer und der Gewerbesteuerumlage werden für den Realsteuervergleich die Ergebnisse nach der sog. Schlussabrechnung verwendet. Durch die Bereinigung um früher geleistete Abschläge und

Vorauszahlungen handelt es sich hier um Beträge, die nicht in einem, sondern für ein bestimmtes Jahr eingenommen worden sind.

## **7.2 Statistikinterne Kohärenz**

Abweichungen bei vergleichbaren Daten in den Tabellen ergeben sich durch Berechnungen mit bereits gerundeten Daten

## **7.3 Input für andere Statistiken**

Das kassenmäßige Realsteuer-Istaufkommen wird auch in der Statistik über den Steuerhaushalt und in der Finanzstatistik abgebildet.

# **8 Verbreitung und Kommunikation**

## **8.1 Verbreitungswege**

### **Pressemitteilungen**

jährlich

### **Veröffentlichungen**

Die Fachserie zum Realsteuervergleich wird nur noch online veröffentlicht. Die Ergebnisse können über folgende Fundstelle abgerufen werden: [Realsteuervergleich-Veröffentlichungen](#)

Eine Datei mit den Hebesätzen der Realsteuern aller Gemeinden wird von den Statistischen Ämtern des Bundes und der Länder veröffentlicht

### **Online-Datenbank**

Zeitreihenergebnisse: <https://www.destatis.de> -> Genesis-Online

### **Zugang zu Mikrodaten**

Nicht relevant

### **Sonstige Verbreitungswege**

Nicht relevant

## **8.2 Methodenpapiere/Dokumentation der Methodik**

s. unter Punkt 9

## **8.3 Richtlinien der Verbreitung**

### **Veröffentlichungskalender**

Nicht relevant

### **Zugriff auf den Veröffentlichungskalender**

Nicht relevant

### **Zugangsmöglichkeiten der Nutzer/-innen**

Nicht relevant

# **9 Sonstige fachstatistische Hinweise**

## **9.1 Methodische Hinweise zur Statistik über den Realsteuervergleich**

### **9.1.1 Steuerrechtliche Vorschriften**

Das Recht der Gemeinden auf das Aufkommen aus Realsteuern und auf die - im Rahmen der Gesetze - autonome Festsetzung von Realsteuerhebesätzen ist in Artikel 106 Abs. 6 des GG in der im BGBl Teil III, Gliederungsnummer 100-1, veröffentlichten bereinigten Fassung, zuletzt durch Artikel 1 des Gesetzes vom 23. Dezember 2014 (BGBl. I S. 2438) geändert, garantiert; in Verbindung mit Absatz 5 und 5a bildet dieser Artikel zugleich die Grundlage für die gemeindliche Beteiligung an der Einkommen- und Umsatzsteuer und für die Abführung einer Gewerbesteuerumlage an Bund und Länder.

Für die Erhebung der Realsteuern und die Ermittlung und Zahlung der Steuerbeteiligungsbeträge sind insbesondere folgende Gesetze, Verordnungen und Richtlinien des Bundes und der Länder maßgebend: Grundsteuergesetz, Grundsteuer-Richtlinien, Gewerbesteuergesetz, Gewerbesteuer-Durchführungsverordnung, Gewerbesteuer-Richtlinien, Gemeindefinanzreformgesetz, Verordnung über die Ermittlung der Schlüsselzahlen für die Aufteilung des Gemeindeanteils an der Einkommensteuer für die Jahre 2012, 2013 und 2014, Finanzausgleichsgesetz.

### **9.1.2 Inhaltliche Grundzüge der Besteuerung**

- Grundsteuer

Die Grundsteuer wird auf den im Inland liegenden Grundbesitz erhoben und fließt in vollem Umfang den Gemeinden zu, denen die Liegenschaften zuzuordnen sind. Unterschieden wird zwischen land- und forstwirtschaftlichem Vermögen (Grundsteuer A) und unbebauten und bebauten Grundstücken, die nicht der Land- und Forstwirtschaft zuzuordnen sind (Grundsteuer B). Entscheidend für die Höhe der Steuer sind Beschaffenheit und Wert des Grundstücks, während die persönlichen Verhältnisse des Eigentümers fast ausnahmslos außer Betracht bleiben. Die eng gehaltenen Befreiungsvorschriften enthalten Befreiungen insbesondere zugunsten der öffentlichen Hand, der Kirchen sowie gemeinnütziger Körperschaften. Besteuerungsgrundlage sind in den alten Ländern die nach dem Bewertungsgesetz festgestellten Einheitswerte nach den Wertverhältnissen 1964.

Abweichend von der Festsetzung der Grundsteuer auf der Basis von Einheitswerten erfolgt in den neuen Ländern die Erhebung der Grundsteuer bei bisher unbewerteten Mietgrundstücken und Einfamilienhäusern nach der Ersatzbemessungsgrundlage Wohn- oder Nutzfläche. Von einer Einheitsbewertung wird in diesen Fällen abgesehen, wenn der Einheitswert nur für die Grundsteuer benötigt würde. Die Grundsteuer nach der Ersatzbemessungsgrundlage Wohn- oder Nutzfläche wird in einem vereinfachten Verfahren pauschal berechnet und nicht durch Steuerbescheid festgesetzt, sondern durch eine Grundsteuer-Anmeldung erhoben. Für Betriebe der Land- und Forstwirtschaft (ohne Wohnungen) in den neuen Ländern ist die Besteuerungsgrundlage der nach dem Bewertungsgesetz ermittelte Ersatzwirtschaftswert nach den Wertverhältnissen 1964. Bei Grundstücken in den neuen Ländern, für die nach dem Bewertungsgesetz ein Einheitswert nach den Wertverhältnissen 1935 festgestellt oder festzustellen ist, erfolgt die Festsetzung der Grundsteuer auf der Grundlage der Einheitswerte von 1935.

Für die Berechnung der Grundsteuer aus dem Einheitswert/Ersatzwirtschaftswert sind zwei Rechengänge erforderlich: Ausgehend vom Einheitswert/Ersatzwirtschaftswert setzt das Finanzamt zunächst den Steuermessbetrag fest, der auch der Gemeinde mitgeteilt wird. Die Steuermesszahlen, die zur Berechnung des Steuermessbetrages auf den Einheitswert/Ersatzwirtschaftswert anzuwenden sind, betragen für

- Betriebe der Land- und Forstwirtschaft einheitlich 6 vT,
- Grundstücke in den alten Ländern je nach Art zwischen 2,6 vT und 3,5 vT, Grundstücke in den neuen Ländern - abgestimmt auf die deutlich niedrigeren Einheitswerte 1935 - je nach Art und Gemeindegruppe zwischen 5 vT und 10 vT.

Die Gemeinde wendet sodann auf den Steuermessbetrag den vom Gemeindeparlament beschlossenen Hebesatz an und setzt die Grundsteuer durch Grundsteuerbescheid fest. Wegen der Autonomie der Gemeinden bei der Festsetzung der Hebesätze kann die Belastung von Gemeinde zu Gemeinde - auch bei gleichem Steuermessbetrag - mehr oder weniger stark differieren.

#### • Gewerbesteuer

Steuergegenstand bei der Gewerbesteuer ist der Gewerbebetrieb und seine objektive Ertragskraft. Es ist gleichgültig, wem der Betrieb gehört, wem die Erträge des Betriebes zufließen und wie die persönlichen Verhältnisse des Betriebsinhabers sind. Die Gewerbesteuer ist eine Gemeindesteuer und die wichtigste originäre Einnahmequelle der Kommunen zur Bestreitung ihrer öffentlichen Ausgaben. Der Bund und die Länder werden durch eine Umlage am Gewerbesteueraufkommen beteiligt. Der Gewerbesteuer unterliegt jeder Gewerbebetrieb, soweit er im Inland betrieben wird. Unter Gewerbebetrieb ist ein gewerbliches Unternehmen im Sinne des Einkommensteuerrechts zu verstehen. Der Gewerbesteuer unterliegt nicht eine Betätigung, die als Ausübung von Land- und Forstwirtschaft oder als Ausübung eines freien Berufs oder als eine andere selbständige Arbeit anzusehen ist.

Besteuerungsgrundlage ist ab dem Besteuerungszeitraum 1998 nur noch der Gewerbeertrag. Der Gewerbeertrag ist der nach den Vorschriften des Einkommen- oder Körperschaftsteuergesetzes zu ermittelnde Gewinn aus dem Gewerbebetrieb, vermehrt und vermindert um bestimmte Beträge, die dem Objektsteuercharakter der Gewerbesteuer Rechnung tragen und eine Doppelbelastung mit Gewerbe- und Grundsteuer vermeiden sollen. Bei der Berechnung der Gewerbesteuer ist von einem Steuermessbetrag auszugehen. Dieser ist durch Anwendung eines Hundertsatzes (Steuermesszahl) auf den Gewerbeertrag zu ermitteln. Dabei ist für natürliche Personen und Personengesellschaften ein Freibetrag von 24 500 Euro zu berücksichtigen.

Der Steuermessbetrag ist zu zerlegen, wenn im Erhebungszeitraum (Kalenderjahr) Betriebsstätten in mehreren Gemeinden unterhalten worden sind. Als Zerlegungsmaßstab werden grundsätzlich die Arbeitslöhne herangezogen. Für die Feststellung der Besteuerungsgrundlagen und für die Festsetzung und Zerlegung des einheitlichen Steuermessbetrages sind die Finanzämter zuständig. Die Gewerbesteuer wird von der heheberechtigten Gemeinde aufgrund des Steuermessbetrages bzw. des Zerlegungsanteils mit einem Hundertsatz (Hebesatz) festgesetzt und erhoben.

Besonderheit ab Berichtsjahr 2013: Gewerbesteuereinnahmen aus Offshore-Windparks in gemeindefreien Gebieten

Die Gewerbesteuereinnahmen aus Offshore-Windparks in gemeindefreien Gebieten werden in den betroffenen Bundesländern Niedersachsen, Mecklenburg-Vorpommern und Schleswig-Holstein auf unterschiedlicher Ebene verbucht. Während Schleswig-Holstein sie einer Gemeinde zuordnet, erfolgt die Verbuchung in Niedersachsen und Mecklenburg-Vorpommern auf Landesebene. In der Folge sind sie für Schleswig-Holstein in den abgebildeten Gewerbesteuereinnahmen enthalten, während sie für Niedersachsen und Mecklenburg-Vorpommern nicht bei den Gemeindesteuern berücksichtigt werden. Aus diesem Grund erfolgt ersatzweise in Tabelle 5.x und 7.2.x ein nachrichtlicher-Ausweis dieser Gewerbesteuereinnahmen der Länder Niedersachsen und Mecklenburg-Vorpommern.

Mit Berichtsjahr 2014 hat Mecklenburg-Vorpommern erstmals Einnahmen aus Offshore-Windparks erzielt.

- Gemeindeanteil an der Einkommensteuer

Anteil, der den Gemeinden in Höhe von 15 vH des Aufkommens an Lohn- und an veranlagter Einkommensteuer sowie 12 vH des Aufkommens an Kapitalertragsteuer im jeweiligen Bundesland (nach Zerlegung) zusteht. Der Anteil der einzelnen Gemeinde bestimmt sich für die Jahre 2012, 2013 und 2014 nach ihrem Anteil an der Summe der im Rahmen der Lohn- und Einkommensteuerstatistiken für das Jahr 2007 ermittelten Einkommensteuerbeträge, wobei diese Steuerbeträge nur bis zu der Höhe sog. Sockelgrenzen des zu versteuernden Einkommens berücksichtigt werden. Die Sockelgrenzen betragen 30 000 Euro bzw. bei Zusammenveranlagung 60 000 Euro.

- Gemeindeanteil an der Umsatzsteuer

Den Gemeinden stehen seit 1998 2,2 vH des Umsatzsteueraufkommens reduziert um Ausgleichszahlungen an den Bund zu. Die Verteilung des Gemeindeanteils an der Umsatzsteuer auf die einzelnen Gemeinden erfolgt seit dem 1. Januar 2009 nach einem fortschreibungsfähigen und bundeseinheitlichen Schlüssel (Gesetz zur Neuordnung der Gemeindefinanzen i.d.Fassung der Bekanntmachung vom 10. März 2009 (BGBl. I S. 502):

In einem Übergangszeitraum setzt sich der Schlüssel wie folgt zusammen:

- in den Jahren 2009 bis 2011 zu 75 % aus dem ehemaligen Übergangsschlüssel und zu 25 % aus dem zukünftigen Schlüssel,
- in den Jahren 2012 bis 2014 je zur Hälfte aus beiden Schlüsseln,
- in den Jahren 2015 bis 2017 zu 25 % aus dem ehemaligen Übergangsschlüssel und zu 75 % aus dem zukünftigen Schlüssel zusammen.

Ab dem Jahr 2018 gilt allein der zukünftige und dann endgültige Schlüssel.

Der zukünftige Schlüssel setzt sich zusammen

- zu 25 % aus der Summe des Gewerbesteueraufkommens der Jahre 2001 bis 2006,
- zu 50 % aus der Anzahl der sozialversicherungspflichtig Beschäftigten (ohne öffentlichen Dienst im engeren Sinne) jeweils am 30. Juni der Jahre 2004 bis 2006,
- zu 25 % aus der Summe der sozialversicherungspflichtigen Entgelte (ohne öffentlichen Dienst im engeren Sinne) der Jahre 2003 bis 2005.

Die Merkmale "Beschäftigte" und "Entgelte" werden mit der Abweichung des gewogenen durchschnittlichen örtlichen Hebesatzes vom gewogenen durchschnittlichen bundesweiten Gewerbesteuer-Hebesatz im jeweiligen Erfassungszeitraum gewichtet. Der Schlüssel wird alle drei Jahre, erstmals 2012, auf der Grundlage der jeweils verfügbaren Datenbasis aktualisiert.

- Gewerbesteuerumlage

Vom Gewerbesteueraufkommen müssen die Gemeinden eine Umlage für Bund und Land abführen. Sie wird für jede Gemeinde nach der Formel

- Istaufkommen der Gewerbesteuer x Vervielfältiger / Hebesatz

für das Kalenderjahr ermittelt.

Der Vervielfältiger ist die Summe eines Bundes- und Landesvervielfältigers für das jeweilige Land. Die Gesamtumlage in den alten Bundesländern beträgt 69 vH, in den neuen Bundesländern 35 vH.

Bestandteile des Vervielfältigers zur Ermittlung der Gewerbesteuerumlage 2014:

Alte Bundesländer:

- o Bundesvervielfältiger der Normalumlage: 14,5 vH
- o Landesvervielfältiger der Normalumlage: 14,5 vH
- o Erhöhungen für den Fonds "Deutsche Einheit": 5 vH
- o Erhöhungen durch den Solidarpakt: 29 vH
- o Erhöhung infolge der Gewerbekapitalsteuer-Abschaffung: 6 vH

Neue Bundesländer:

- o Bundesvervielfältiger der Normalumlage: 14,5 vH
- o Landesvervielfältiger der Normalumlage: 14,5 vH
- o Erhöhung infolge der Gewerbekapitalsteuer-Abschaffung: 6 vH

Zwischen den von den Statistischen Landesämtern gemeldeten, in den vorliegenden Bericht übernommenen Angaben über die Umlagenhöhe nach dem Ergebnis der Schlussabrechnung und den Ergebnissen, die anhand der hier vorliegenden Grundbeträge berechnet werden können, bestehen Differenzen. Sie beruhen u. a. auf zeitlichen Überschneidungen zwischen dem buchungsmäßigen und dem statistischen Nachweis des Gewerbesteueraufkommens, ferner auf säumiger Abführung der Gewerbesteuerumlage u. dgl..

- Hebesatz

Von der Gemeinde für das jeweilige Kalenderjahr festgesetzter Prozentsatz, der auf die Messbeträge der Realsteuern angewandt wird (sog. Hebesatzanspannung), und der für die einzelnen Realsteuerarten in aller Regel unterschiedlich hoch ist.

- Messbetrag

Betrag, der sich durch die Anwendung von Steuermesszahlen auf die Besteuerungsgrundlagen (Grundsteuer: Einheitswert/Ersatzwirtschaftswert; Gewerbesteuer: Ertrag und Kapital) ergibt. Die von den Finanzämtern festgestellten Messbeträge bilden die Grundlage für die Steuerfestsetzung durch die Gemeinden, die die jeweiligen Hebesätze darauf anlegen.

### 9.1.3 Hinweise zur Statistik

- Durchschnittshebesatz

In den Fällen, in denen infolge von Eingemeindungen u. dgl. für eine Steuerart mehrere Hebesätze nebeneinander gelten, wird für die Gemeinde ein gewogener Durchschnittshebesatz gebildet. Ebenso wird für Gruppen von Gemeinden, z.B. eines Landkreises, eines Bundeslandes oder einer Einwohnergrößenklasse ein gewogener Durchschnittshebesatz nach der Formel  $\frac{\sum \text{Istaufkommen} \times 100}{\sum \text{Grundbeträge}}$  gebildet.

- Einwohnerzahl und Gemeindegrößenklassen

Ab Berichtsjahr 2013 werden ausschließlich die fortgeschriebenen Einwohnerzahlen auf Grundlage des Zensus 2011 zugrunde gelegt

- Messbeträge/Grundbeträge

In Ermangelung von greifbaren, für alle Bundesländer vergleichbaren Messbetragsverzeichnissen werden anstelle der Messbeträge in der Statistik die Grundbeträge verwendet. Sie weichen von den Messbeträgen, die vom Ergebnis der Veranlagung für einen bestimmten Zeitraum festgesetzt werden, z.T. erheblich ab. Dies gilt insbesondere für die Gewerbesteuer, in deren kassenmäßigen Steuereinnahmen neben den laufenden Vorauszahlungen für das betreffende Jahr beträchtliche periodenfremde Zahlungen enthalten sind (Vorauszahlungsanpassungen, Abschluss- und Nachzahlungen für zurückliegende Jahre).

Den einzelnen Zahlungsströmen können dabei unterschiedliche Hebesätze zugrunde liegen, während der Grundbetrag ausschließlich mit dem Hebesatz des laufenden Jahres berechnet wird.

Auch im Bereich der *G r u n d s t e u e r n* können Änderungen des Bewertungs- und Steuerrechts infolge der länger dauernden Veranlagungs- und Erhebungsprozedur erhebliche Differenzen zwischen Grund- und Messbeträgen zur Folge haben. Im Gegensatz zu den Messbeträgen wirken sich in den Grundbeträgen ferner Steuerstundungen, -erlasse, -niederschlagungen usw. aus sowie alle Zufälligkeiten, die das Aufkommen eines Jahres beeinflussen können. Die Ableitung der Grundbeträge aus dem Istaufkommen hat mithin zur Folge, dass ihre Entwicklung parallel zu der des Steueraufkommens bei den einzelnen Steuerarten verläuft, soweit sich nicht gleichzeitig die Hebesätze erheblich geändert haben.

Für jede Realsteuerart und für jede Gemeinde wird der Grundbetrag nach der Formel  $\text{Istaufkommen} \times 100 / \text{Hebesatz}$  berechnet.

- Kassenmäßiges Istaufkommen

Der von den Steuerpflichtigen in der einzelnen Gemeinde im Laufe des Kalenderjahres aufgebrauchte Steuerbetrag, unabhängig vom Zeitpunkt des Entstehens der Steuerschuld. Abweichungen zu den in Fachserie 14, Reihe 4, veröffentlichten Angaben über das kassenmäßige Aufkommen aus Gemeindesteuern können sich durch nachträgliche Berichtigungen ergeben.

- Realsteuerkraft und gemeindliche Steuerkraft

Das Istaufkommen der Realsteuern wird durch die unterschiedlichen Hebesätze beeinflusst. Deswegen wird im Rahmen des Realsteuervergleichs die *R e a l s t e u e r k r a f t* durch Anwendung fiktiver Hebesätze auf die jeweiligen Grundbeträge der Grundsteuern und der Gewerbesteuer ermittelt. Diese fiktiven Sätze betragen für die Grundsteuer A: 180%, für die Grundsteuer B: 210% und für die Gewerbesteuer: 250%. Die fiktiven Hebesätze sind seit 1970 unverändert geblieben. Sie erlauben daher einen Vergleich der mit ihrer Hilfe gewonnenen Steuerkraftzahlen über einen relativ langen Zeitraum, wobei in Kauf genommen wird, dass das fiktive Ergebnis (Realsteuerkraft) infolge der Tendenz zu steigenden Hebesätzen die tatsächlichen Realsteuereinnahmen im Laufe der Jahre zunehmend unterschreitet.

Während die Wirtschaftskraft der Gemeinden etwa von der Realsteuerkraft widerspiegelt wird, findet die gemeindliche Finanzkraft ihren Ausdruck in der um die Einnahmen aus dem Gemeindeanteil an der Einkommen- und Umsatzsteuer erhöhten und um die Abführung der Gewerbesteuerumlage verminderten **g e m e i n d l i c h e n S t e u e r k r a f t**.

- Realsteueraufbringungskraft und Steuereinnahmekraft

Alternativ lassen sich auch Berechnungen mit bundes- oder landesdurchschnittlichen aktuellen Hebesätzen durchführen (**R e a l s t e u e r a u f b r i n g u n g s k r a f t**). So erhält man einen für den Berichtszeitraum vergleichbaren Maßstab zur Beurteilung der Gemeinden untereinander. Durch Abzug der Gewerbesteuerumlage und Hinzurechnung der Gemeindeanteile an der Einkommen- und Umsatzsteuer erhält man die **S t e u e r e i n n a h m e k r a f t**.

- Realsteuern

Realsteuern, auch Objekt- oder Sachsteuern genannt, sind Steuern, die auf einzelnen Vermögensgegenständen lasten. Sie werden bei denjenigen erhoben, denen die Gegenstände zuzurechnen sind. Im Gegensatz zu den Personensteuern (z.B. Einkommen- und Körperschaftsteuer) berücksichtigen diese Steuern nicht die Leistungsfähigkeit einer Person, sondern bestimmen eine Sache, etwas "Reales", nämlich das Grundstück bzw. den Gewerbebetrieb. Realsteuern sind gegenwärtig die Grundsteuer und die Gewerbesteuer. Ihr Aufkommen steht nach Art. 106 Abs. 6 GG grundsätzlich den Gemeinden zu.

- Schlussabrechnung

Beim Gemeindeanteil an der Einkommensteuer und bei der Gewerbesteuerumlage wird jährlich bis zum 1. Februar des auf das Erhebungsjahr folgenden Jahres eine Abrechnung unter Berücksichtigung früher geleisteter Abschläge und Vorauszahlungen durchgeführt. Im Gegensatz zu den Zahlungen, die sich im gemeindlichen Steuerhaushalt eines Jahres als Kassen-Ist niederschlagen, handelt es sich bei der sog. Schlussabrechnung um Einnahmen bzw. Ausgaben, die nicht in einem, sondern für ein bestimmtes Jahr eingenommen bzw. geleistet worden sind.

## 9.2 Besonderheiten im Berichtsjahr

In Berlin wird bei der Gewerbesteuerumlage nur der Bundesanteil nachgewiesen.

Gewerbesteuereinnahmen des Landes Mecklenburg-Vorpommern aus Offshore-Windparks werden für das Jahr 2014 erstmals nachrichtlich ausgewiesen (Tab. 5.x und 7.2.x). Siehe auch Hinweis unter 9.1.2 Gewerbesteuer.