

Statistischer Bericht

A 15 – hj 2 / 12

Einwohnerinnen und Einwohner im Land Berlin am 31. Dezember 2012

Alter Geschlecht Familienstand
Migrationshintergrund Staatsangehörigkeit
Religionsgemeinschaftszugehörigkeit Wohnlage
Bezirk Ortsteil LOR-Bezirksregion

**Anteil Einwohnerinnen und Einwohner im Alter ab 80 Jahren
an allen 65-Jährigen und Älteren in Berlin am 31.12.2012
auf Ebene der LOR-Bezirksregionen in Prozent**

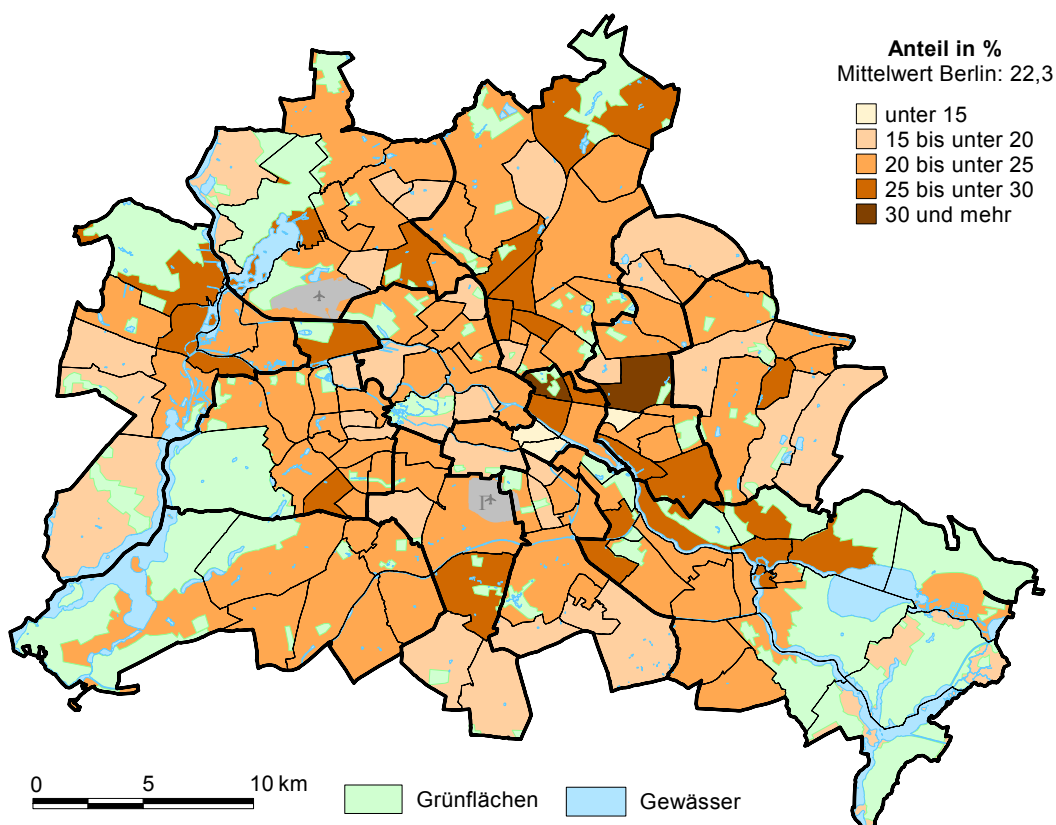

Impressum

Statistischer Bericht
A I 5 – hj 2 / 12

Erscheinungsfolge: halbjährlich
Erschienen im Februar **2013**

Preis

pdf-Version: kostenlos
Excel-Version: kostenlos
Druck-Version: 8,- EUR

Herausgeber

Amt für Statistik Berlin-Brandenburg
Behlertstraße 3a
14467 Potsdam
info@statistik-bbb.de
www.statistik-berlin-brandenburg.de

Tel. 0331 8173 - 1777
Fax 030 9028 - 4091

© **Amt für Statistik** Berlin-Brandenburg,
Potsdam, 2013
*Auszugsweise Vervielfältigung und
Verbreitung mit Quellenangabe gestattet.*

Zeichenerklärung

0 weniger als die Hälfte von 1
in der letzten besetzten Stelle,
jedoch mehr als nichts
– nichts vorhanden
... Angabe fällt später an
() Aussagewert ist eingeschränkt
/ Zahlenwert nicht sicher genug
• Zahlenwert unbekannt oder
geheim zu halten
x Tabellenfach gesperrt
p vorläufige Zahl
r berichtigte Zahl
s geschätzte Zahl

Inhaltsverzeichnis

	Seite		Seite
Vorbemerkungen	4	3 Deutsche und ausländische Einwohnerinnen und Einwohner in Berlin seit 2001 nach Bezirken	7
Grafiken		4 Durchschnittsalter der Einwohnerinnen und Einwohner in Berlin seit 2001 nach Bezirken in Jahren	7
1 Einwohnerinnen und Einwohner mit Migrationshintergrund in Berlin am 31.12.2012 nach Geschlecht und Alter	5	5 Deutsche und ausländische Einwohnerinnen und Einwohner in Berlin am 31.12.2012 nach Bezirken, Altersgruppen und Familienstand	8
2 Durchschnittsalter der Einwohnerinnen und Einwohner in Berlin am 31.12.2012 nach Ortsteilen in Jahren	5	6 Deutsche und ausländische Einwohnerinnen und Einwohner in Berlin am 31.12.2012 nach Bezirken, Altersgruppen und Geschlecht	9
3 Westliches und östliches Stadtgebiet von Berlin am 31.12.2012 nach Einwohnerherkunft und Alter	20	7 Einwohnerinnen und Einwohner mit bzw. ohne Migrationshintergrund in Berlin am 31.12.2012 nach Bezirken und Geschlecht	12
4 Innere und äußere Stadt von Berlin am 31.12.2012 nach Einwohnerherkunft und Alter	20	8 Einwohnerinnen und Einwohner mit bzw. ohne Migrationshintergrund in Berlin am 31.12.2012 nach Bezirken und Wohnlagen	13
5 Ausländische Einwohnerinnen und Einwohner in Berlin am 31.12.2012 nach Teilkontinenten in Prozent	25	9 Einwohnerinnen und Einwohner mit Migrationshintergrund in Berlin am 31.12.2012 nach Bezirken, ausgewählten Herkunftsgebieten und Geschlecht	14
6 Bezirke und Ortsteile von Berlin	26	10 Ausländische Einwohnerinnen und Einwohner in Berlin am 31.12.2012 nach Land der Staatsangehörigkeit, Geschlecht und Altersgruppen	21
7 Bezirke und Lebensweltlich orientierte Räume (Bezirksregionen) von Berlin	26	11 Einwohnerinnen und Einwohner in Berlin am 31.12.2012 nach Ortsteilen und Altersgruppen	27
8 Anteil ausländischer Einwohnerinnen und Einwohner an allen Einwohnern in Berlin am 31.12.2012 nach Ortsteilen in Prozent	36	12 Einwohnerinnen und Einwohner mit Migrationshintergrund in Berlin am 31.12.2012 nach Ortsteilen und Altersgruppen	30
9 Anteil Einwohnerinnen und Einwohner mit Migrationshintergrund an allen Einwohnern in Berlin am 31.12.2012 nach Ortsteilen in Prozent	36	13 Ausländische Einwohnerinnen und Einwohner in Berlin am 31.12.2012 nach Ortsteilen und Altersgruppen	33
10 Einwohnerdichte bezogen auf die Gesamtfläche der LOR-Planungsräume von Berlin am 31.12.2012.....	46	14 Einwohnerinnen und Einwohner in Berlin am 31.12.2012 nach LOR-Bezirksregionen und Altersgruppen	37
11 Anteil Einwohnerinnen und Einwohner in guter Wohnlage an allen Einwohnern in Berlin am 31.12.2012 auf Ebene der LOR-Planungsräume in Prozent	46	15 Einwohnerinnen und Einwohner mit Migrationshintergrund in Berlin am 31.12.2012 nach LOR-Bezirksregionen und Altersgruppen	40
12 Anteil deutscher Mitglieder der Evangelischen Kirchen und der Römisch-katholischen Kirche an allen deutschen Einwohnern in Berlin am 31.12.2012 nach Ortsteilen in Prozent	47	16 Ausländische Einwohnerinnen und Einwohner in Berlin am 31.12.2012 nach LOR-Bezirksregionen und Altersgruppen	43
Tabellen		17 Deutsche und ausländische Einwohnerinnen und Einwohner in Berlin am 31.12.2012 nach Bezirken und Religionsgemeinschaftszugehörigkeit	47
1 Deutsche und ausländische Einwohnerinnen und Einwohner in Berlin seit 1992 nach Geschlecht	6		
2 Einwohnerinnen und Einwohner in Berlin seit 1992 nach Altersgruppen	6		

Vorbemerkungen

Allgemeine Hinweise

• Aufgabe und Ziel der Statistik

Die Einwohnerregisterstatistik wertet Daten über melderechtlich registrierte Einwohner aus. Als landesspezifische Statistik dient sie vor allem dem Nachweis kleinräumiger demographischer Daten und der Ausländer nach einzelnen Staatsangehörigkeiten. Sie ergänzt die Statistik der amtlichen Bevölkerungsfortschreibung. Allerdings gibt es Abweichungen zwischen den Ergebnissen der Einwohnerregisterstatistik und denen der amtlichen Bevölkerungsfortschreibung, da das Register nicht primär für statistische Zwecke geführt wird.

• Rechtsgrundlage

Die Statistik wird gemäß § 22 Absatz 1 des Gesetzes über die Statistik im Land Berlin (Landesstatistikgesetz - LStatG) vom 9. Dezember 1992 (GVBl. S.365), zuletzt geändert durch § 2 des Gesetzes vom 30. März 2006 (GVBl. S.300), auf der Grundlage der Übermittlungsverordnung für Daten aus dem Verwaltungsvollzug an das Amt für Statistik Berlin-Brandenburg (ÜbermittlungsVO) vom 20. Dezember 1993 (GVBl. S.661), zuletzt geändert am 16. Juli 2007 (GVBl. S.300), in Verbindung mit § 26 des Gesetzes über das Meldewesen in Berlin (Meldegesetz) vom 26. Februar 1985 (GVBl. S.507) durchgeführt.

• Periodizität

Die Daten werden halbjährlich ausgewertet.

• Berichtskreis

Die Statistik beruht auf Angaben des Landesamtes für Bürger- und Ordnungsangelegenheiten (LABO), von dem das Amt für Statistik Berlin-Brandenburg einen Statistikabzug des Einwohnerregisters erhält. Der Abzug enthält einen verkürzten und anonymisierten Datensatz zu jedem am Stichtag melderechtlich registrierten Einwohner.

• Methodische Hinweise

Zu den melderechtlich registrierten Einwohnern zählen alle in Berlin gemeldeten Personen, unabhängig davon, ob sie nur in einer Wohnung (alleinige Wohnung), in Hauptwohnung oder ausschließlich in Nebenwohnung gemeldet sind. Personen, die in Berlin mehrere Wohnsitze haben, werden nur einmal, und zwar am Ort der Hauptwohnung nachgewiesen.

• Geheimhaltung

Zur Wahrung der statistischen Geheimhaltung wird ein mathematisches Verfahren eingesetzt. Datenfelder mit Werten "1" und "2" werden dabei so umgebucht, dass anschließend nur noch Felder vorhanden sind, die entweder überhaupt nicht mehr oder mindestens dreimal besetzt sind.

• Genauigkeit

Durch die Vergabe der einheitlichen Steuer-Identnummer sind 2009 in den Melderegistern besonders viele Ausländer, die nicht mehr an ihrer Meldeadresse anzutreffen waren, von Amts wegen abgemeldet worden. Die Ergebnisse sind durch diese Registerbereinigungen nur noch eingeschränkt mit den Vorjahren vergleichbar.

Definitionen

• Einwohner am Ort der Hauptwohnung

Personen, die in Berlin ihre alleinige bzw. Hauptwohnung im Sinne des § 12 des Melderechtsrahmengesetzes vom 16. August 1980 (GVBl. S.470) haben. Nach § 12 des o.g. Ge-

setzes ist die Hauptwohnung die vorwiegend benutzte Wohnung. Hauptwohnung einer verheirateten Person, die nicht dauernd getrennt von ihrer Familie lebt, ist die vorwiegend benutzte Wohnung der Familie. Im Zweifel ist die o.g. Wohnung dort, wo der Schwerpunkt der Lebensbeziehung liegt.

• Migrationshintergrund

In der Einwohnerregisterstatistik werden als Personen mit Migrationshintergrund ausgewiesen: **Ausländer**, wie auch

Deutsche

- mit Geburtsland außerhalb Deutschlands oder
- mit Einbürgerungskennzeichen oder
- mit Optionskennzeichen, d.h. im Inland geborene Kinder ausländischer Eltern erhalten seit dem 1. Januar 2000 unter den in § 4 Absatz 3 des Staatsangehörigkeitsgesetzes (StAG) genannten Voraussetzungen zunächst die deutsche Staatsangehörigkeit (Optionsregelung) sowie
- Personen im Alter unter 18 Jahren ohne eigene Migrationsmerkmale aber mit Geburtsland außerhalb Deutschlands oder mit Einbürgerungskennzeichen zumindest eines Elternteils, wenn die Person an der Adresse der Eltern/des Elternteils gemeldet ist.

• Staatsangehörigkeit

Deutsche: Deutsche Staatsangehörige sowie Personen, die gemäß Artikel 116 Abs.1 des Grundgesetzes den Personen mit deutscher Staatsangehörigkeit gleichgestellt sind, z.B.: Vertriebene und Flüchtlinge deutscher Volkszugehörigkeit. Personen, die neben der deutschen noch eine weitere Staatsangehörigkeit haben, gelten ebenfalls als Deutsche.

Ausländer: Personen mit ausschließlich ausländischer oder ungeklärter Staatsangehörigkeit sowie Staatenlose. Mitglieder von diplomatischen Missionen und konsularischen Vertretungen sowie deren Familienangehörige sind nur dann ausgewiesen, wenn sie sich angemeldet haben (keine Meldepflicht).

• Wohnlage

In die Qualifizierung einfache, mittlere und gute Wohnlage fließen die folgenden Kriterien ein: Bebauungsdichte, Grün- und Freiflächen, Gebäudezustand, Straßenbild (gepflegt, ungepflegt), Beeinträchtigung durch Industrie und Gewerbe, Verkehrsanbindung, Einkaufsmöglichkeiten. Die Lage im Stadtgebiet (innen/außen) ist ein weiteres Kriterium. Die Qualifizierung der Adressen beruht auf Angaben des Berliner Mietspiegels.

• Bezirk (alt)

Am 1. Januar 2001 trat die 1998 vom Abgeordnetenhaus von Berlin beschlossene Gebietsreform (Gebietsreformgesetz - GVBl. S.131) in Kraft. Seitdem ist Berlin in 12 statt 23 Bezirke unterteilt.

• Ortsteile

Berlin setzt sich aus 96 Ortsteilen zusammen. Die Ortsteilgrenzen schneiden die lebensweltlich orientierte Räume. Der vierstellige Schlüssel setzt sich aus der Bezirks- und einer fortlaufenden Nummer (außer Lichtenberg) zusammen.

• Lebensweltlich orientierte Räume (LOR)

Die LOR bilden seit 2006 die Grundlage der sozialraumorientierten Fachplanungen in Berlin. Auf der unteren Detailebene ist das Stadtgebiet Berlins flächendeckend in 447 Planungsräume untergliedert, die keine Blöcke schneiden. Durch Zusammenfassung wird die Ebene der 138 Bezirksregionen gebildet, die wiederum zu 60 bezirksscharfen Prognosereäumen aggregiert sind. In der achsstelligen Schlüsselstruktursystematik der LOR sind je zwei Stellen für die Nummer des Bezirks, des Prognoseraums, der Bezirksregion und des Planungsraums reserviert.

1 Einwohnerinnen und Einwohner mit Migrationshintergrund in Berlin am 31. Dezember 2012 nach Geschlecht und Alter

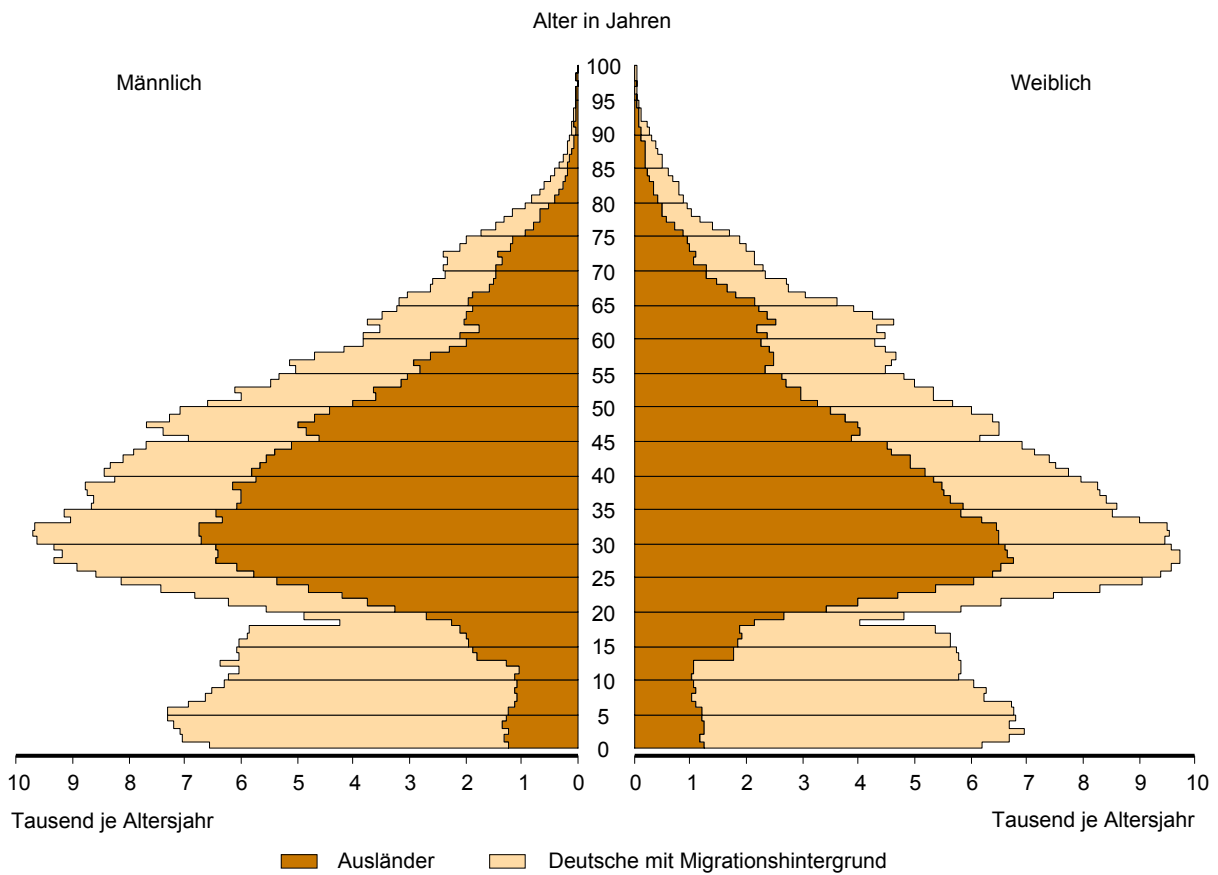

2 Durchschnittsalter der Einwohnerinnen und Einwohner in Berlin am 31. Dezember 2012 nach Ortsteilen in Jahren

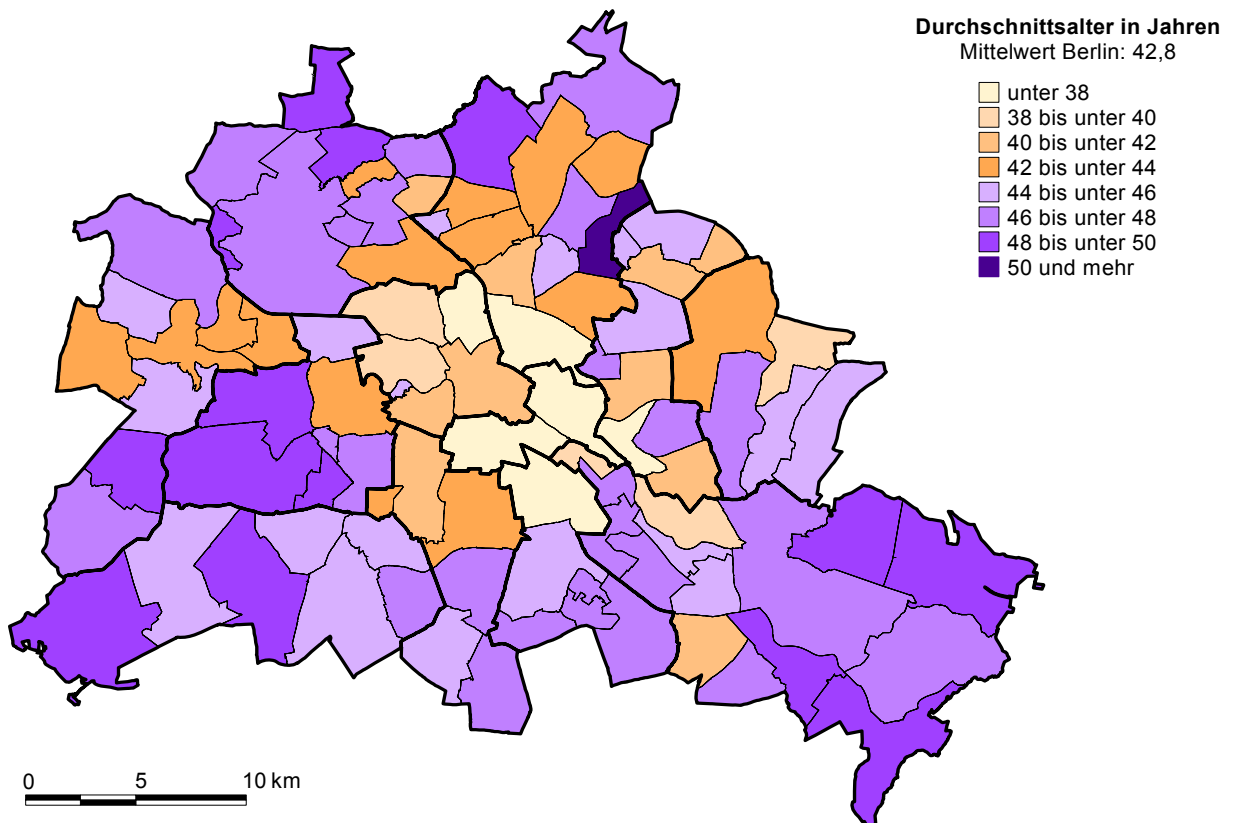

1 Deutsche und ausländische Einwohnerinnen und Einwohner in Berlin seit 1992 nach Geschlecht

Stichtag	Insgesamt			Deutsche			Ausländer		
	insgesamt	männlich	weiblich	zusammen	männlich	weiblich	zusammen	männlich	weiblich
31.12.1992	3 456 891	1 654 621	1 802 270	3 070 980	1 444 097	1 626 883	385 911	210 524	175 387
31.12.1993	3 461 421	1 660 088	1 801 333	3 054 784	1 438 811	1 615 973	406 637	221 277	185 360
31.12.1994	3 452 284	1 660 546	1 791 738	3 033 082	1 431 675	1 601 407	419 202	228 871	190 331
31.12.1995	3 446 039	1 662 658	1 783 381	3 010 341	1 423 388	1 586 953	435 698	239 270	196 428
31.12.1996	3 428 644	1 658 720	1 769 924	2 984 532	1 414 209	1 570 323	444 112	244 511	199 601
31.12.1997	3 387 901	1 640 831	1 747 070	2 947 654	1 399 384	1 548 270	440 247	241 447	198 800
31.12.1998	3 358 235	1 628 119	1 730 116	2 920 299	1 389 321	1 530 978	437 936	238 798	199 138
31.12.1999	3 340 887	1 620 986	1 719 901	2 903 110	1 384 116	1 518 994	437 777	236 870	200 907
31.12.2000	3 331 232	1 616 893	1 714 339	2 896 115	1 383 190	1 512 925	435 117	233 703	201 414
31.12.2001	3 337 232	1 620 941	1 716 291	2 896 886	1 386 122	1 510 764	440 346	234 819	205 527
31.12.2002	3 336 248	1 621 209	1 715 039	2 893 694	1 387 171	1 506 523	442 554	234 038	208 516
31.12.2003	3 330 242	1 619 735	1 710 507	2 886 215	1 386 302	1 499 913	444 027	233 433	210 594
31.12.2004	3 333 108	1 623 246	1 709 862	2 882 208	1 386 858	1 495 350	450 900	236 388	214 512
31.12.2005	3 339 436	1 628 776	1 710 660	2 878 881	1 387 455	1 491 426	460 555	241 321	219 234
31.12.2006	3 348 805	1 635 848	1 712 957	2 881 122	1 390 817	1 490 305	467 683	245 031	222 652
31.12.2007	3 353 858	1 638 743	1 715 115	2 883 854	1 393 559	1 490 295	470 004	245 184	224 820
31.12.2008	3 362 843	1 643 408	1 719 435	2 892 792	1 399 634	1 493 158	470 051	243 774	226 277
31.12.2009	3 369 672	1 646 698	1 722 974	2 909 485	1 409 854	1 499 631	460 187	236 844	223 343
31.12.2010	3 387 562	1 655 631	1 731 931	2 929 756	1 421 436	1 508 320	457 806	234 195	223 611
31.12.2011	3 427 114	1 676 434	1 750 680	2 948 902	1 431 917	1 516 985	478 212	244 517	233 695
31.12.2012	3 469 621	1 699 007	1 770 614	2 965 676	1 441 362	1 524 314	503 945	257 645	246 300

2 Einwohnerinnen und Einwohner in Berlin seit 1992 nach Altersgruppen

Stichtag	Insgesamt	Davon im Alter von ... bis unter ... Jahren								
		unter 6	6 - 15	15 - 18	18 - 25	25 - 45	45 - 60	60 - 65	65 - 75	75 und mehr
31.12.1992	3 456 891	212 714	330 474	96 927	296 904	1 161 718	724 944	152 751	233 583	246 876
31.12.1993	3 461 421	205 698	335 982	100 660	283 852	1 175 689	732 191	151 741	242 289	233 319
31.12.1994	3 452 284	189 438	339 299	103 749	269 559	1 179 919	732 890	161 524	247 414	228 492
31.12.1995	3 446 039	178 275	338 202	107 900	263 079	1 177 515	732 485	172 966	246 230	229 387
31.12.1996	3 428 644	169 255	334 837	111 085	258 725	1 169 222	726 570	185 570	245 419	227 961
31.12.1997	3 387 901	166 132	321 380	112 063	259 204	1 144 987	715 105	199 648	245 001	224 381
31.12.1998	3 358 235	163 856	307 158	109 694	267 034	1 124 512	703 648	214 140	248 334	219 859
31.12.1999	3 340 887	164 867	294 859	107 429	274 458	1 108 933	690 812	221 984	260 525	217 020
31.12.2000	3 331 232	165 351	282 279	105 383	282 127	1 097 981	676 348	230 699	273 138	217 926
31.12.2001	3 337 232	166 405	271 355	105 201	289 729	1 095 709	662 887	240 554	286 234	219 158
31.12.2002	3 336 248	166 881	260 657	106 095	294 281	1 090 269	656 946	240 954	300 363	219 802
31.12.2003	3 330 242	166 181	250 558	106 607	295 659	1 082 072	651 142	241 471	314 610	221 942
31.12.2004	3 333 108	165 216	242 173	105 657	295 443	1 077 202	653 928	236 619	331 103	225 767
31.12.2005	3 339 436	166 535	234 913	103 590	294 927	1 073 614	667 533	220 311	348 249	229 764
31.12.2006	3 348 805	167 117	233 389	95 087	294 660	1 069 230	691 097	194 629	370 572	233 024
31.12.2007	3 353 858	170 136	232 816	86 889	294 093	1 058 259	706 262	185 891	384 460	235 052
31.12.2008	3 362 843	173 832	233 775	78 584	295 040	1 046 757	721 306	177 748	398 114	237 687
31.12.2009	3 369 672	178 581	235 576	76 005	291 531	1 033 694	731 030	175 136	400 565	247 554
31.12.2010	3 387 562	182 927	239 243	75 001	287 383	1 029 521	738 637	185 009	391 068	258 773
31.12.2011	3 427 114	188 030	241 745	76 137	282 612	1 040 118	750 391	197 115	378 698	272 268
31.12.2012	3 469 621	192 578	244 555	78 337	276 459	1 057 696	760 822	200 966	371 938	286 270

3 Deutsche und ausländische Einwohnerinnen und Einwohner in Berlin seit 2001 nach Bezirken

Stichtag	Berlin	Mitte	Friedrichshain-Kreuzberg	Pankow	Charlottenburg-Wilmersdorf	Spandau	Steglitz-Zehlendorf	Tempelhof-Schöneberg	Neukölln	Treptow-Köpenick	Marzahn-Hellersdorf	Lichtenberg	Reinickendorf
Deutsche													
31.12.2001	2 896 886	232 079	189 027	315 241	256 735	194 498	257 637	281 789	238 430	223 315	248 123	235 863	224 149
31.12.2002	2 893 694	231 603	190 407	318 227	254 718	195 369	256 895	280 817	238 182	223 269	244 876	235 154	224 177
31.12.2003	2 886 215	229 557	191 632	319 575	253 518	195 304	256 389	279 713	237 130	224 106	241 835	233 877	223 579
31.12.2004	2 882 208	227 702	193 644	321 475	252 764	195 147	256 402	278 146	236 137	224 910	240 465	232 195	223 221
31.12.2005	2 878 881	227 841	195 924	322 864	252 162	194 308	255 802	276 455	235 144	225 071	239 215	232 512	221 583
31.12.2006	2 881 122	229 201	199 076	324 975	251 614	193 927	255 738	275 335	234 256	226 446	238 406	232 048	220 100
31.12.2007	2 883 854	230 469	200 487	327 985	251 304	193 641	256 184	274 225	234 564	227 142	237 231	231 894	218 728
31.12.2008	2 892 792	232 969	201 834	330 695	251 310	193 677	256 678	274 664	236 186	228 715	235 608	232 497	217 959
31.12.2009	2 909 485	236 032	203 487	333 234	251 864	194 213	257 901	275 686	238 898	230 309	235 860	234 416	217 585
31.12.2010	2 929 756	238 573	205 644	336 938	252 672	195 674	259 633	276 806	241 889	231 546	237 046	235 471	217 864
31.12.2011	2 948 902	241 590	207 928	339 311	253 609	196 731	260 633	277 627	245 136	232 960	238 834	236 561	217 982
31.12.2012	2 965 676	244 113	209 007	341 744	254 748	197 563	261 301	278 193	247 423	234 118	240 360	238 277	218 829
Ausländer													
31.12.2001	440 346	86 003	56 685	18 845	54 025	22 885	27 948	51 700	65 451	7 652	7 966	18 828	22 358
31.12.2002	442 554	87 080	57 101	19 239	54 769	22 898	28 179	51 132	65 750	7 264	7 926	18 600	22 616
31.12.2003	444 027	86 108	57 635	20 033	55 337	22 789	28 618	50 801	66 069	7 408	7 841	18 390	22 998
31.12.2004	450 900	88 345	58 425	21 388	55 777	22 863	29 099	50 913	66 034	7 676	8 096	19 007	23 277
31.12.2005	460 555	90 435	59 257	23 089	56 740	23 153	29 778	51 310	66 985	8 023	8 357	19 889	23 539
31.12.2006	467 683	92 966	59 995	25 082	57 807	23 009	30 079	51 507	67 477	7 867	8 724	19 994	23 176
31.12.2007	470 004	92 552	59 950	26 573	58 760	22 286	30 786	51 726	68 233	7 837	8 962	18 917	23 422
31.12.2008	470 051	90 334	60 417	26 238	59 453	22 262	31 382	52 203	69 331	7 367	9 029	18 562	23 473
31.12.2009	460 187	91 050	56 480	21 477	60 392	21 231	31 817	52 411	68 752	7 444	8 305	17 210	23 618
31.12.2010	457 806	88 077	55 446	23 079	59 668	22 420	32 067	52 439	65 315	7 828	9 179	18 068	24 220
31.12.2011	478 212	91 562	57 433	25 710	61 302	23 914	33 059	51 734	68 109	8 527	10 398	19 719	26 745
31.12.2012	503 945	95 861	60 464	29 193	64 541	25 742	34 445	50 235	70 933	9 726	11 519	22 228	29 058
insgesamt													
31.12.2001	3 337 232	318 082	245 712	334 086	310 760	217 383	285 585	333 489	303 881	230 967	256 089	254 691	246 507
31.12.2002	3 336 248	318 683	247 508	337 466	309 487	218 267	285 074	331 949	303 932	230 533	252 802	253 754	246 793
31.12.2003	3 330 242	315 665	249 267	339 608	308 855	218 093	285 007	330 514	303 199	231 514	249 676	252 267	246 577
31.12.2004	3 333 108	316 047	252 069	342 863	308 541	218 010	285 501	329 059	302 171	232 586	248 561	251 202	246 498
31.12.2005	3 339 436	318 276	255 181	345 953	308 902	217 461	285 580	327 765	302 129	233 094	247 572	252 401	245 122
31.12.2006	3 348 805	322 167	259 071	350 057	309 421	216 936	285 817	326 842	301 733	234 313	247 130	252 042	243 276
31.12.2007	3 353 858	323 021	260 437	354 558	310 064	215 927	286 970	325 951	302 797	234 979	246 193	250 811	242 150
31.12.2008	3 362 843	323 303	262 251	356 933	310 763	215 939	288 060	326 867	305 517	236 082	244 637	251 059	241 432
31.12.2009	3 369 672	327 082	259 967	354 711	312 256	215 444	289 718	328 097	307 650	237 753	244 165	251 626	241 203
31.12.2010	3 387 562	326 650	261 090	360 017	312 340	218 094	291 700	329 245	307 204	239 374	246 225	253 539	242 084
31.12.2011	3 427 114	333 152	265 361	365 021	314 911	220 645	293 692	329 361	313 245	241 487	249 232	256 280	244 727
31.12.2012	3 469 621	339 974	269 471	370 937	319 289	223 305	295 746	328 428	318 356	243 844	251 879	260 505	247 887

4 Durchschnittsalter der Einwohnerinnen und Einwohner in Berlin seit 2001 nach Bezirken in Jahren

Stichtag	Berlin	Mitte	Friedrichshain-Kreuzberg	Pankow	Charlottenburg-Wilmersdorf	Spandau	Steglitz-Zehlendorf	Tempelhof-Schöneberg	Neukölln	Treptow-Köpenick	Marzahn-Hellersdorf	Lichtenberg	Reinickendorf
31.12.2001	41,3	39,2	37,1	39,7	44,1	42,7	44,3	42,3	40,5	43,4	38,3	40,9	43,4
31.12.2002	41,5	39,2	37,1	39,8	44,3	42,9	44,4	42,5	40,6	43,6	38,9	41,3	43,6
31.12.2003	41,7	39,3	37,1	40,0	44,5	43,2	44,6	42,7	40,8	43,9	39,6	41,7	43,8
31.12.2004	42,0	39,5	37,1	40,1	44,7	43,4	44,8	43,0	41,0	44,2	40,1	42,1	44,0
31.12.2005	42,1	39,5	37,1	40,2	44,9	43,7	45,0	43,2	41,2	44,5	40,6	42,4	44,3
31.12.2006	42,4	39,5	37,1	40,3	45,1	43,9	45,2	43,5	41,4	44,7	41,1	42,7	44,6
31.12.2007	42,5	39,6	37,2	40,4	45,3	44,1	45,4	43,7	41,5	44,9	41,6	42,9	44,8
31.12.2008	42,6	39,5	37,2	40,4	45,4	44,3	45,6	43,9	41,6	45,0	42,1	43,1	45,0
31.12.2009	42,7	39,4	37,2	40,6	45,5	44,4	45,8	44,0	41,5	45,2	42,4	43,1	45,1
31.12.2010	42,8	39,2	37,2	40,6	45,6	44,4	45,8	44,1	41,3	45,3	42,7	43,2	45,2
31.12.2011	42,8	39,2	37,2	40,7	45,7	44,4	46,0	44,1	41,2	45,4	42,9	43,3	45,2
31.12.2012	42,8	39,1	37,3	40,8	45,7	44,5	46,1	44,1	41,2	45,5	43,1	43,3	45,2

5 Deutsche und ausländische Einwohnerinnen und Einwohner in Berlin am 31. Dezember 2012 nach Bezirken, Altersgruppen und Familienstand

Bezirk — Alter von ... bis unter ... Jahren	Insgesamt	Familienstand				
		ledig ¹	verheiratet	verwitwet	geschieden	Lebenspartnerschaft ²
Bezirke						
Mitte	339 974	189 811	103 452	14 317	30 753	1 641
Friedrichshain-Kreuzberg	269 471	173 417	66 014	8 384	20 131	1 525
Pankow	370 937	204 433	114 638	17 382	33 068	1 416
Charlottenburg-Wilmersdorf	319 289	149 783	112 385	19 544	35 622	1 955
Spandau	223 305	93 814	88 866	16 358	23 874	393
Steglitz-Zehlendorf	295 746	124 578	121 010	20 563	28 748	847
Tempelhof-Schöneberg	328 428	151 797	120 857	20 574	33 022	2 178
Neukölln	318 356	158 487	111 034	18 221	29 751	863
Treptow-Köpenick	243 844	107 026	94 063	17 165	25 077	513
Marzahn-Hellersdorf	251 879	110 579	99 570	13 803	27 535	392
Lichtenberg	260 505	124 776	92 097	15 953	27 122	557
Reinickendorf	247 887	101 625	101 880	18 459	25 513	410
Berlin	3 469 621	1 690 126	1 225 866	200 723	340 216	12 690
Alter						
Deutsche						
unter 18	466 277	466 274	3	–	–	–
18 - 25	221 754	215 895	5 543	–	225	91
25 - 30	225 726	197 592	25 595	39	2 093	407
30 - 35	219 301	157 589	54 061	124	6 560	967
35 - 40	175 225	97 977	63 961	316	11 799	1 172
40 - 45	199 402	87 204	85 358	851	24 494	1 495
45 - 50	248 437	83 423	115 563	2 468	45 095	1 888
50 - 55	225 612	53 799	116 859	4 719	48 835	1 400
55 - 60	187 447	31 671	107 289	7 534	40 062	891
60 - 65	179 507	21 631	109 072	12 319	35 790	695
65 und mehr	616 988	41 964	329 413	159 016	85 185	1 410
Zusammen	2 965 676	1 455 019	1 012 717	187 386	300 138	10 416
Ausländer						
unter 18	49 193	49 178	12	3	–	–
18 - 25	54 705	49 940	4 593	9	98	65
25 - 30	64 106	47 407	15 414	36	967	282
30 - 35	64 517	33 668	27 010	127	3 234	478
35 - 40	57 808	20 511	31 010	321	5 482	484
40 - 45	51 611	13 057	30 682	518	7 014	340
45 - 50	42 716	8 360	26 711	722	6 641	282
50 - 55	31 961	5 320	20 209	941	5 343	148
55 - 60	24 649	3 197	16 150	1 299	3 930	73
60 - 65	21 459	2 043	14 465	1 811	3 083	57
65 und mehr	41 220	2 426	26 893	7 550	4 286	65
Zusammen	503 945	235 107	213 149	13 337	40 078	2 274
insgesamt						
unter 18	515 470	515 452	15	3	–	–
18 - 25	276 459	265 835	10 136	9	323	156
25 - 30	289 832	244 999	41 009	75	3 060	689
30 - 35	283 818	191 257	81 071	251	9 794	1 445
35 - 40	233 033	118 488	94 971	637	17 281	1 656
40 - 45	251 013	100 261	116 040	1 369	31 508	1 835
45 - 50	291 153	91 783	142 274	3 190	51 736	2 170
50 - 55	257 573	59 119	137 068	5 660	54 178	1 548
55 - 60	212 096	34 868	123 439	8 833	43 992	964
60 - 65	200 966	23 674	123 537	14 130	38 873	752
65 und mehr	658 208	44 390	356 306	166 566	89 471	1 475
Insgesamt	3 469 621	1 690 126	1 225 866	200 723	340 216	12 690

1 Einschließlich unbekannt.

2 Einschließlich 1 031 Personen, deren Lebenspartnerschaft aufgehoben ist, sowie 254 Personen, deren Lebenspartner verstorben ist.

**6 Deutsche und ausländische Einwohnerinnen und Einwohner in Berlin am 31. Dezember 2012
nach Bezirken, Altersgruppen und Geschlecht**

Bezirk	Ins- gesamt	Davon im Alter von ... bis unter ... Jahren											
		unter 6	6 - 15	15 - 18	18 - 20	20 - 25	25 - 30	30 - 35	35 - 40	40 - 45	45 - 60	60 - 65	65 und mehr
Deutsche													
männlich													
Mitte	124 495	9 071	9 703	2 610	1 931	9 568	12 503	11 391	8 927	9 195	26 682	6 139	16 775
Friedrh.-Kreuzb.	106 012	8 017	8 008	2 041	1 357	6 503	11 933	14 170	10 686	8 895	21 322	3 926	9 154
Pankow	166 764	12 316	13 103	3 219	1 864	7 863	13 142	15 810	14 766	16 652	37 872	7 093	23 064
Charlbg.-Wilmerd.	120 163	6 599	8 811	2 814	1 962	6 373	7 492	7 491	6 458	8 241	28 940	8 815	26 167
Spandau	95 024	5 651	8 339	2 958	2 070	6 038	5 901	5 353	4 381	6 075	21 942	6 113	20 203
Steglitz-Zehlend.	121 736	7 013	10 978	3 638	2 319	6 003	6 152	6 062	5 861	8 200	28 305	8 488	28 717
Tempelh.-Schöneb.	133 409	7 888	10 956	3 576	2 438	7 613	8 490	8 553	7 355	9 402	32 488	8 942	25 708
Neukölln	120 820	8 014	10 414	3 319	2 379	7 970	9 882	9 568	7 063	7 657	26 314	7 166	21 074
Treptow-Köpenick	113 323	6 353	7 932	2 314	1 440	6 079	8 262	8 501	6 793	8 219	27 166	6 144	24 120
Marzahn-Hellersd.	118 167	7 359	8 628	2 407	1 692	8 086	9 925	8 584	6 108	6 675	31 410	8 765	18 528
Lichtenberg	115 924	7 130	7 509	1 978	1 353	7 480	11 285	10 418	7 238	7 257	25 951	6 751	21 574
Reinickendorf	105 525	6 074	9 171	3 181	2 071	6 067	5 930	5 247	4 705	6 616	24 969	7 265	24 229
Berlin	1 441 362	91 485	113 552	34 055	22 876	85 643	110 897	111 148	90 341	103 084	333 361	85 607	259 313
weiblich													
Mitte	119 618	8 315	9 530	2 489	1 988	10 348	12 189	10 122	7 262	7 213	22 250	5 593	22 319
Friedrh.-Kreuzb.	102 995	7 504	7 709	1 884	1 348	7 815	13 603	13 420	8 807	6 794	17 680	3 572	12 859
Pankow	174 980	11 690	12 384	3 078	1 900	8 770	14 828	17 117	14 421	15 095	34 188	7 724	33 785
Charlbg.-Wilmerd.	134 585	6 113	8 262	2 746	1 915	6 921	7 924	7 541	6 878	8 375	30 569	10 266	37 075
Spandau	102 539	5 329	7 803	2 726	1 851	5 947	5 798	5 147	4 638	5 957	22 762	6 992	27 589
Steglitz-Zehlend.	139 565	6 518	10 484	3 527	2 311	6 216	6 302	6 464	6 628	9 180	31 547	10 356	40 032
Tempelh.-Schöneb.	144 784	7 529	10 332	3 366	2 364	7 998	9 157	8 889	7 427	9 133	33 027	10 085	35 477
Neukölln	126 603	7 752	9 927	3 174	2 326	8 626	10 968	9 517	6 480	7 066	24 904	7 595	28 268
Treptow-Köpenick	120 795	6 219	7 527	2 209	1 339	6 304	8 399	8 211	6 231	7 721	26 206	6 563	33 866
Marzahn-Hellersd.	122 193	6 854	8 462	2 442	1 727	8 034	8 911	7 565	5 335	6 533	33 342	9 044	23 944
Lichtenberg	122 353	6 718	7 308	1 937	1 380	8 007	11 152	9 016	5 835	6 494	26 270	7 871	30 365
Reinickendorf	113 304	5 643	8 674	3 021	2 020	5 780	5 598	5 144	4 942	6 757	25 390	8 239	32 096
Berlin	1 524 314	86 184	108 402	32 599	22 469	90 766	114 829	108 153	84 884	96 318	328 135	93 900	357 675
insgesamt													
Mitte	244 113	17 386	19 233	5 099	3 919	19 916	24 692	21 513	16 189	16 408	48 932	11 732	39 094
Friedrh.-Kreuzb.	209 007	15 521	15 717	3 925	2 705	14 318	25 536	27 590	19 493	15 689	39 002	7 498	22 013
Pankow	341 744	24 006	25 487	6 297	3 764	16 633	27 970	32 927	29 187	31 747	72 060	14 817	56 849
Charlbg.-Wilmerd.	254 748	12 712	17 073	5 560	3 877	13 294	15 416	15 032	13 336	16 616	59 509	19 081	63 242
Spandau	197 563	10 980	16 142	5 684	3 921	11 985	11 699	10 500	9 019	12 032	44 704	13 105	47 792
Steglitz-Zehlend.	261 301	13 531	21 462	7 165	4 630	12 219	12 454	12 526	12 489	17 380	59 852	18 844	68 749
Tempelh.-Schöneb.	278 193	15 417	21 288	6 942	4 802	15 611	17 647	17 442	14 782	18 535	65 515	19 027	61 185
Neukölln	247 423	15 766	20 341	6 493	4 705	16 596	20 850	19 085	13 543	14 723	51 218	14 761	49 342
Treptow-Köpenick	234 118	12 572	15 459	4 523	2 779	12 383	16 661	16 712	13 024	15 940	53 372	12 707	57 986
Marzahn-Hellersd.	240 360	14 213	17 090	4 849	3 419	16 120	18 836	16 149	11 443	13 208	64 752	17 809	42 472
Lichtenberg	238 277	13 848	14 817	3 915	2 733	15 487	22 437	19 434	13 073	13 751	52 221	14 622	51 939
Reinickendorf	218 829	11 717	17 845	6 202	4 091	11 847	11 528	10 391	9 647	13 373	50 359	15 504	56 325
Berlin	2 965 676	177 669	221 954	66 654	45 345	176 409	225 726	219 301	175 225	199 402	661 496	179 507	616 988

**6 Deutsche und ausländische Einwohnerinnen und Einwohner in Berlin am 31. Dezember 2012
nach Bezirken, Altersgruppen und Geschlecht**

Bezirk	Ins- gesamt	Davon im Alter von ... bis unter ... Jahren											
		unter 6	6 - 15	15 - 18	18 - 20	20 - 25	25 - 30	30 - 35	35 - 40	40 - 45	45 - 60	60 - 65	65 und mehr
Ausländer													
männlich													
Mitte	50 596	1 614	2 387	1 143	1 049	4 932	6 879	6 762	6 017	5 308	9 548	1 536	3 421
Friedrh.-Kreuzb.	31 093	541	999	596	500	2 716	4 806	4 857	3 919	3 190	5 775	820	2 374
Pankow	14 755	393	485	163	180	1 216	2 524	2 688	2 138	1 798	2 526	262	382
Charlbg.-Wilmerd.	32 448	725	1 073	504	471	2 123	3 134	3 554	3 390	3 440	8 036	1 994	4 004
Spandau	12 737	458	738	384	238	905	1 090	1 374	1 465	1 323	2 808	605	1 349
Steglitz-Zehlend.	16 642	397	612	390	337	1 429	1 540	1 680	1 567	1 704	3 960	1 027	1 999
Tempelh.-Schöneb.	25 303	564	1 083	661	508	1 783	2 534	2 744	2 792	2 766	5 891	1 214	2 763
Neukölln	36 943	1 273	1 930	980	745	2 863	4 471	5 007	4 478	3 897	7 238	1 206	2 855
Treptow-Köpenick	5 130	147	225	148	111	462	640	717	641	609	1 073	139	218
Marzahn-Hellersd.	5 766	291	399	164	169	548	672	674	687	656	1 241	131	134
Lichtenberg	11 490	612	762	394	280	1 340	1 569	1 339	1 218	1 111	2 372	223	270
Reinickendorf	14 742	567	953	490	345	1 059	1 312	1 646	1 645	1 696	3 191	597	1 241
Berlin	257 645	7 582	11 646	6 017	4 933	21 376	31 171	33 042	29 957	27 498	53 659	9 754	21 010
weiblich													
Mitte	45 265	1 541	2 255	1 129	1 036	4 950	6 656	5 888	4 762	4 175	7 636	1 983	3 254
Friedrh.-Kreuzb.	29 371	561	924	589	476	3 160	5 377	4 513	3 425	2 605	4 452	1 065	2 224
Pankow	14 438	422	392	176	246	1 652	2 951	2 778	2 179	1 425	1 670	223	324
Charlbg.-Wilmerd.	32 093	657	1 090	452	479	2 495	3 410	3 719	3 644	3 294	7 165	1 970	3 718
Spandau	13 005	457	718	357	263	906	1 185	1 403	1 497	1 375	2 759	873	1 212
Steglitz-Zehlend.	17 803	323	576	326	303	1 672	1 796	1 849	1 889	1 900	3 981	1 093	2 095
Tempelh.-Schöneb.	24 932	539	997	633	479	2 043	2 592	2 684	2 654	2 585	5 419	1 558	2 749
Neukölln	33 990	1 245	1 857	956	671	3 132	4 583	4 358	3 527	3 083	6 108	1 670	2 800
Treptow-Köpenick	4 596	151	214	105	96	411	644	682	659	533	789	113	199
Marzahn-Hellersd.	5 753	275	349	160	119	629	708	747	785	628	1 039	141	173
Lichtenberg	10 738	575	751	331	300	1 450	1 662	1 317	1 179	1 019	1 716	201	237
Reinickendorf	14 316	581	832	452	369	1 059	1 371	1 537	1 651	1 491	2 933	815	1 225
Berlin	246 300	7 327	10 955	5 666	4 837	23 559	32 935	31 475	27 851	24 113	45 667	11 705	20 210
insgesamt													
Mitte	95 861	3 155	4 642	2 272	2 085	9 882	13 535	12 650	10 779	9 483	17 184	3 519	6 675
Friedrh.-Kreuzb.	60 464	1 102	1 923	1 185	976	5 876	10 183	9 370	7 344	5 795	10 227	1 885	4 598
Pankow	29 193	815	877	339	426	2 868	5 475	5 466	4 317	3 223	4 196	485	706
Charlbg.-Wilmerd.	64 541	1 382	2 163	956	950	4 618	6 544	7 273	7 034	6 734	15 201	3 964	7 722
Spandau	25 742	915	1 456	741	501	1 811	2 275	2 777	2 962	2 698	5 567	1 478	2 561
Steglitz-Zehlend.	34 445	720	1 188	716	640	3 101	3 336	3 529	3 456	3 604	7 941	2 120	4 094
Tempelh.-Schöneb.	50 235	1 103	2 080	1 294	987	3 826	5 126	5 428	5 446	5 351	11 310	2 772	5 512
Neukölln	70 933	2 518	3 787	1 936	1 416	5 995	9 054	9 365	8 005	6 980	13 346	2 876	5 655
Treptow-Köpenick	9 726	298	439	253	207	873	1 284	1 399	1 300	1 142	1 862	252	417
Marzahn-Hellersd.	11 519	566	748	324	288	1 177	1 380	1 421	1 472	1 284	2 280	272	307
Lichtenberg	22 228	1 187	1 513	725	580	2 790	3 231	2 656	2 397	2 130	4 088	424	507
Reinickendorf	29 058	1 148	1 785	942	714	2 118	2 683	3 183	3 296	3 187	6 124	1 412	2 466
Berlin	503 945	14 909	22 601	11 683	9 770	44 935	64 106	64 517	57 808	51 611	99 326	21 459	41 220

**6 Deutsche und ausländische Einwohnerinnen und Einwohner in Berlin am 31. Dezember 2012
nach Bezirken, Altersgruppen und Geschlecht**

Bezirk	Ins- gesamt	Davon im Alter von ... bis unter ... Jahren											
		unter 6	6 - 15	15 - 18	18 - 20	20 - 25	25 - 30	30 - 35	35 - 40	40 - 45	45 - 60	60 - 65	65 und mehr
insgesamt													
männlich													
Mitte	175 091	10 685	12 090	3 753	2 980	14 500	19 382	18 153	14 944	14 503	36 230	7 675	20 196
Friedrh.-Kreuzb.	137 105	8 558	9 007	2 637	1 857	9 219	16 739	19 027	14 605	12 085	27 097	4 746	11 528
Pankow	181 519	12 709	13 588	3 382	2 044	9 079	15 666	18 498	16 904	18 450	40 398	7 355	23 446
Charlbg.-Wilmerd.	152 611	7 324	9 884	3 318	2 433	8 496	10 626	11 045	9 848	11 681	36 976	10 809	30 171
Spandau	107 761	6 109	9 077	3 342	2 308	6 943	6 991	6 727	5 846	7 398	24 750	6 718	21 552
Steglitz-Zehlend.	138 378	7 410	11 590	4 028	2 656	7 432	7 692	7 742	7 428	9 904	32 265	9 515	30 716
Tempelh.-Schöneb.	158 712	8 452	12 039	4 237	2 946	9 396	11 024	11 297	10 147	12 168	38 379	10 156	28 471
Neukölln	157 763	9 287	12 344	4 299	3 124	10 833	14 353	14 575	11 541	11 554	33 552	8 372	23 929
Treptow-Köpenick	118 453	6 500	8 157	2 462	1 551	6 541	8 902	9 218	7 434	8 828	28 239	6 283	24 338
Marzahn-Hellersd.	123 933	7 650	9 027	2 571	1 861	8 634	10 597	9 258	6 795	7 331	32 651	8 896	18 662
Lichtenberg	127 414	7 742	8 271	2 372	1 633	8 820	12 854	11 757	8 456	8 368	28 323	6 974	21 844
Reinickendorf	120 267	6 641	10 124	3 671	2 416	7 126	7 242	6 893	6 350	8 312	28 160	7 862	25 470
Berlin	1 699 007	99 067	125 198	40 072	27 809	107 019	142 068	144 190	120 298	130 582	387 020	95 361	280 323
weiblich													
Mitte	164 883	9 856	11 785	3 618	3 024	15 298	18 845	16 010	12 024	11 388	29 886	7 576	25 573
Friedrh.-Kreuzb.	132 366	8 065	8 633	2 473	1 824	10 975	18 980	17 933	12 232	9 399	22 132	4 637	15 083
Pankow	189 418	12 112	12 776	3 254	2 146	10 422	17 779	19 895	16 600	16 520	35 858	7 947	34 109
Charlbg.-Wilmerd.	166 678	6 770	9 352	3 198	2 394	9 416	11 334	11 260	10 522	11 669	37 734	12 236	40 793
Spandau	115 544	5 786	8 521	3 083	2 114	6 853	6 983	6 550	6 135	7 332	25 521	7 865	28 801
Steglitz-Zehlend.	157 368	6 841	11 060	3 853	2 614	7 888	8 098	8 313	8 517	11 080	35 528	11 449	42 127
Tempelh.-Schöneb.	169 716	8 068	11 329	3 999	2 843	10 041	11 749	11 573	10 081	11 718	38 446	11 643	38 226
Neukölln	160 593	8 997	11 784	4 130	2 997	11 758	15 551	13 875	10 007	10 149	31 012	9 265	31 068
Treptow-Köpenick	125 391	6 370	7 741	2 314	1 435	6 715	9 043	8 893	6 890	8 254	26 995	6 676	34 065
Marzahn-Hellersd.	127 946	7 129	8 811	2 602	1 846	8 663	9 619	8 312	6 120	7 161	34 381	9 185	24 117
Lichtenberg	133 091	7 293	8 059	2 268	1 680	9 457	12 814	10 333	7 014	7 513	27 986	8 072	30 602
Reinickendorf	127 620	6 224	9 506	3 473	2 389	6 839	6 969	6 681	6 593	8 248	28 323	9 054	33 321
Berlin	1 770 614	93 511	119 357	38 265	27 306	114 325	147 764	139 628	112 735	120 431	373 802	105 605	377 885
insgesamt													
Mitte	339 974	20 541	23 875	7 371	6 004	29 798	38 227	34 163	26 968	25 891	66 116	15 251	45 769
Friedrh.-Kreuzb.	269 471	16 623	17 640	5 110	3 681	20 194	35 719	36 960	26 837	21 484	49 229	9 383	26 611
Pankow	370 937	24 821	26 364	6 636	4 190	19 501	33 445	38 393	33 504	34 970	76 256	15 302	57 555
Charlbg.-Wilmerd.	319 289	14 094	19 236	6 516	4 827	17 912	21 960	22 305	20 370	23 350	74 710	23 045	70 964
Spandau	223 305	11 895	17 598	6 425	4 422	13 796	13 974	13 277	11 981	14 730	50 271	14 583	50 353
Steglitz-Zehlend.	295 746	14 251	22 650	7 881	5 270	15 320	15 790	16 055	15 945	20 984	67 793	20 964	72 843
Tempelh.-Schöneb.	328 428	16 520	23 368	8 236	5 789	19 437	22 773	22 870	20 228	23 886	76 825	21 799	66 697
Neukölln	318 356	18 284	24 128	8 429	6 121	22 591	29 904	28 450	21 548	21 703	64 564	17 637	54 997
Treptow-Köpenick	243 844	12 870	15 898	4 776	2 986	13 256	17 945	18 111	14 324	17 082	55 234	12 959	58 403
Marzahn-Hellersd.	251 879	14 779	17 838	5 173	3 707	17 297	20 216	17 570	12 915	14 492	67 032	18 081	42 779
Lichtenberg	260 505	15 035	16 330	4 640	3 313	18 277	25 668	22 090	15 470	15 881	56 309	15 046	52 446
Reinickendorf	247 887	12 865	19 630	7 144	4 805	13 965	14 211	13 574	12 943	16 560	56 483	16 916	58 791
Berlin	3 469 621	192 578	244 555	78 337	55 115	221 344	289 832	283 818	233 033	251 013	760 822	200 966	658 208

7 Einwohnerinnen und Einwohner mit bzw. ohne Migrationshintergrund in Berlin am 31. Dezember 2012 nach Bezirken und Geschlecht

Bezirk	Insgesamt				Deutsche						Ausländer	
	Anzahl	%	darunter mit Migrationshintergrund (Sp.9+11)		zusammen		davon ... Migrationshintergrund					
			Anzahl	% Sp.1			ohne		mit			
	1	2	3	4	5	6	7	8	9	10	11	12
männlich												
Mitte	175 091	100	82 534	47,1	124 495	71,1	92 557	52,9	31 938	18,2	50 596	28,9
Friedrichshain-Kreuzberg	137 105	100	51 812	37,8	106 012	77,3	85 293	62,2	20 719	15,1	31 093	22,7
Pankow	181 519	100	25 494	14,0	166 764	91,9	156 025	86,0	10 739	5,9	14 755	8,1
Charlottenburg-Wilmersdorf	152 611	100	56 882	37,3	120 163	78,7	95 729	62,7	24 434	16,0	32 448	21,3
Spandau	107 761	100	30 871	28,6	95 024	88,2	76 890	71,4	18 134	16,8	12 737	11,8
Steglitz-Zehlendorf	138 378	100	34 075	24,6	121 736	88,0	104 303	75,4	17 433	12,6	16 642	12,0
Tempelhof-Schöneberg	158 712	100	51 839	32,7	133 409	84,1	106 873	67,3	26 536	16,7	25 303	15,9
Neukölln	157 763	100	67 271	42,6	120 820	76,6	90 492	57,4	30 328	19,2	36 943	23,4
Treptow-Köpenick	118 453	100	10 354	8,7	113 323	95,7	108 099	91,3	5 224	4,4	5 130	4,3
Marzahn-Hellersdorf	123 933	100	15 123	12,2	118 167	95,3	108 810	87,8	9 357	7,6	5 766	4,7
Lichtenberg	127 414	100	21 253	16,7	115 924	91,0	106 161	83,3	9 763	7,7	11 490	9,0
Reinickendorf	120 267	100	32 232	26,8	105 525	87,7	88 035	73,2	17 490	14,5	14 742	12,3
Berlin	1 699 007	100	479 740	28,2	1 441 362	84,8	1 219 267	71,8	222 095	13,1	257 645	15,2
weiblich												
Mitte	164 883	100	75 743	45,9	119 618	72,5	89 140	54,1	30 478	18,5	45 265	27,5
Friedrichshain-Kreuzberg	132 366	100	49 548	37,4	102 995	77,8	82 818	62,6	20 177	15,2	29 371	22,2
Pankow	189 418	100	25 291	13,4	174 980	92,4	164 127	86,6	10 853	5,7	14 438	7,6
Charlottenburg-Wilmersdorf	166 678	100	57 985	34,8	134 585	80,7	108 693	65,2	25 892	15,5	32 093	19,3
Spandau	115 544	100	31 045	26,9	102 539	88,7	84 499	73,1	18 040	15,6	13 005	11,3
Steglitz-Zehlendorf	157 368	100	36 064	22,9	139 565	88,7	121 304	77,1	18 261	11,6	17 803	11,3
Tempelhof-Schöneberg	169 716	100	52 085	30,7	144 784	85,3	117 631	69,3	27 153	16,0	24 932	14,7
Neukölln	160 593	100	63 651	39,6	126 603	78,8	96 942	60,4	29 661	18,5	33 990	21,2
Treptow-Köpenick	125 391	100	10 118	8,1	120 795	96,3	115 273	91,9	5 522	4,4	4 596	3,7
Marzahn-Hellersdorf	127 946	100	15 705	12,3	122 193	95,5	112 241	87,7	9 952	7,8	5 753	4,5
Lichtenberg	133 091	100	20 602	15,5	122 353	91,9	112 489	84,5	9 864	7,4	10 738	8,1
Reinickendorf	127 620	100	31 606	24,8	113 304	88,8	96 014	75,2	17 290	13,5	14 316	11,2
Berlin	1 770 614	100	469 443	26,5	1 524 314	86,1	1 301 171	73,5	223 143	12,6	246 300	13,9
insgesamt												
Mitte	339 974	100	158 277	46,6	244 113	71,8	181 697	53,4	62 416	18,4	95 861	28,2
Friedrichshain-Kreuzberg	269 471	100	101 360	37,6	209 007	77,6	168 111	62,4	40 896	15,2	60 464	22,4
Pankow	370 937	100	50 785	13,7	341 744	92,1	320 152	86,3	21 592	5,8	29 193	7,9
Charlottenburg-Wilmersdorf	319 289	100	114 867	36,0	254 748	79,8	204 422	64,0	50 326	15,8	64 541	20,2
Spandau	223 305	100	61 916	27,7	197 563	88,5	161 389	72,3	36 174	16,2	25 742	11,5
Steglitz-Zehlendorf	295 746	100	70 139	23,7	261 301	88,4	225 607	76,3	35 694	12,1	34 445	11,6
Tempelhof-Schöneberg	328 428	100	103 924	31,6	278 193	84,7	224 504	68,4	53 689	16,3	50 235	15,3
Neukölln	318 356	100	130 922	41,1	247 423	77,7	187 434	58,9	59 989	18,8	70 933	22,3
Treptow-Köpenick	243 844	100	20 472	8,4	234 118	96,0	223 372	91,6	10 746	4,4	9 726	4,0
Marzahn-Hellersdorf	251 879	100	30 828	12,2	240 360	95,4	221 051	87,8	19 309	7,7	11 519	4,6
Lichtenberg	260 505	100	41 855	16,1	238 277	91,5	218 650	83,9	19 627	7,5	22 228	8,5
Reinickendorf	247 887	100	63 838	25,8	218 829	88,3	184 049	74,2	34 780	14,0	29 058	11,7
Berlin	3 469 621	100	949 183	27,4	2 965 676	85,5	2 520 438	72,6	445 238	12,8	503 945	14,5

8 Einwohnerinnen und Einwohner mit bzw. ohne Migrationshintergrund in Berlin am 31. Dezember 2012 nach Bezirken und Wohnlagen

Bezirk	Insgesamt				Deutsche						Ausländer	
	Anzahl	%	darunter mit Migrationshintergrund (Sp.9+11)		zusammen		davon ... Migrationshintergrund					
			Anzahl	% Sp.1			ohne		mit			
	1	2	3	4	5	6	7	8	9	10	11	12
einfache Wohnlagen bzw. ohne Angabe												
Mitte	241 284	100	123 825	51,3	165 924	68,8	117 459	48,7	48 465	20,1	75 360	31,2
Friedrichshain-Kreuzberg	184 679	100	76 065	41,2	138 694	75,1	108 614	58,8	30 080	16,3	45 985	24,9
Pankow	130 522	100	19 915	15,3	118 378	90,7	110 607	84,7	7 771	6,0	12 144	9,3
Charlottenburg-Wilmersdorf	19 454	100	8 656	44,5	14 571	74,9	10 798	55,5	3 773	19,4	4 883	25,1
Spandau	141 049	100	43 835	31,1	122 073	86,5	97 214	68,9	24 859	17,6	18 976	13,5
Steglitz-Zehlendorf	19 686	100	6 963	35,4	16 047	81,5	12 723	64,6	3 324	16,9	3 639	18,5
Tempelhof-Schöneberg	95 827	100	36 170	37,7	77 975	81,4	59 657	62,3	18 318	19,1	17 852	18,6
Neukölln	278 235	100	122 396	44,0	210 546	75,7	155 839	56,0	54 707	19,7	67 689	24,3
Treptow-Köpenick	55 659	100	7 716	13,9	51 467	92,5	47 943	86,1	3 524	6,3	4 192	7,5
Marzahn-Hellersdorf	107 137	100	13 270	12,4	102 296	95,5	93 867	87,6	8 429	7,9	4 841	4,5
Lichtenberg	67 281	100	14 395	21,4	58 094	86,3	52 886	78,6	5 208	7,7	9 187	13,7
Reinickendorf	125 674	100	44 522	35,4	104 416	83,1	81 152	64,6	23 264	18,5	21 258	16,9
Berlin	1 466 487	100	517 728	35,3	1 180 481	80,5	948 759	64,7	231 722	15,8	286 006	19,5
mittlere Wohnlagen												
Mitte	76 556	100	26 716	34,9	60 854	79,5	49 840	65,1	11 014	14,4	15 702	20,5
Friedrichshain-Kreuzberg	83 951	100	25 170	30,0	69 542	82,8	58 781	70,0	10 761	12,8	14 409	17,2
Pankow	196 321	100	25 062	12,8	182 153	92,8	171 259	87,2	10 894	5,5	14 168	7,2
Charlottenburg-Wilmersdorf	84 277	100	33 531	39,8	65 985	78,3	50 746	60,2	15 239	18,1	18 292	21,7
Spandau	78 649	100	17 610	22,4	72 053	91,6	61 039	77,6	11 014	14,0	6 596	8,4
Steglitz-Zehlendorf	130 001	100	30 502	23,5	115 846	89,1	99 499	76,5	16 347	12,6	14 155	10,9
Tempelhof-Schöneberg	156 908	100	45 040	28,7	136 340	86,9	111 868	71,3	24 472	15,6	20 568	13,1
Neukölln	40 121	100	8 526	21,3	36 877	91,9	31 595	78,7	5 282	13,2	3 244	8,1
Treptow-Köpenick	174 779	100	11 846	6,8	169 725	97,1	162 933	93,2	6 792	3,9	5 054	2,9
Marzahn-Hellersdorf	138 320	100	17 242	12,5	131 765	95,3	121 078	87,5	10 687	7,7	6 555	4,7
Lichtenberg	185 907	100	26 919	14,5	173 068	93,1	158 988	85,5	14 080	7,6	12 839	6,9
Reinickendorf	90 642	100	15 693	17,3	84 235	92,9	74 949	82,7	9 286	10,2	6 407	7,1
Berlin	1 436 432	100	283 857	19,8	1 298 443	90,4	1 152 575	80,2	145 868	10,2	137 989	9,6
gute Wohnlagen												
Mitte	22 134	100	7 736	35,0	17 335	78,3	14 398	65,0	2 937	13,3	4 799	21,7
Friedrichshain-Kreuzberg	841	100	125	14,9	771	91,7	716	85,1	55	6,5	70	8,3
Pankow	44 094	100	5 808	13,2	41 213	93,5	38 286	86,8	2 927	6,6	2 881	6,5
Charlottenburg-Wilmersdorf	215 558	100	72 680	33,7	174 192	80,8	142 878	66,3	31 314	14,5	41 366	19,2
Spandau	3 607	100	471	13,1	3 437	95,3	3 136	86,9	301	8,3	170	4,7
Steglitz-Zehlendorf	146 059	100	32 674	22,4	129 408	88,6	113 385	77,6	16 023	11,0	16 651	11,4
Tempelhof-Schöneberg	75 693	100	22 714	30,0	63 878	84,4	52 979	70,0	10 899	14,4	11 815	15,6
Neukölln	-	-	-	-	-	-	-	-	-	-	-	-
Treptow-Köpenick	13 406	100	910	6,8	12 926	96,4	12 496	93,2	430	3,2	480	3,6
Marzahn-Hellersdorf	6 422	100	316	4,9	6 299	98,1	6 106	95,1	193	3,0	123	1,9
Lichtenberg	7 317	100	541	7,4	7 115	97,2	6 776	92,6	339	4,6	202	2,8
Reinickendorf	31 571	100	3 623	11,5	30 178	95,6	27 948	88,5	2 230	7,1	1 393	4,4
Berlin	566 702	100	147 598	26,0	486 752	85,9	419 104	74,0	67 648	11,9	79 950	14,1

**9 Einwohnerinnen und Einwohner mit Migrationshintergrund in Berlin am 31. Dezember 2012
nach Bezirken, ausgewählten Herkunftsgebieten und Geschlecht**

Bezirk	Ins- gesamt	Darunter aus Herkunftsgebiet											
		Euro- päische Union (EU) ¹	darunter							ehemaliges Jugo- slawien ²	darunter		
			Frank- reich	Griechen- land	Italien	Öster- reich	Verein- igtes König- reich	Polen	Bulgarien		Bosnien und Herze- gowina	Kroatien	Serbien
Deutsche mit Migrationshintergrund													
männlich													
Mitte	31 938	5 200	361	245	295	187	207	2 600	261	1 388	310	151	527
Friedrh.-Kreuzb.	20 719	3 358	347	125	249	172	177	1 107	156	514	79	84	168
Pankow	10 739	3 995	335	91	224	257	310	1 179	193	353	59	62	119
Charlbg.-Wilmerisd.	24 434	5 370	402	296	387	249	266	2 343	146	1 110	187	169	409
Spandau	18 134	4 191	98	121	148	86	215	2 944	62	817	117	133	337
Steglitz-Zehlend.	17 433	4 890	245	257	263	237	236	2 517	89	843	145	184	291
Tempelh.-Schöneb.	26 536	6 143	273	266	334	204	200	3 830	106	1 246	167	224	508
Neukölln	30 328	5 497	196	159	207	120	113	3 961	95	1 955	274	166	967
Treptow-Köpenick	5 224	1 743	70	42	58	60	65	678	80	297	58	24	118
Marzahn-Hellersd.	9 357	1 304	28	12	40	37	10	632	73	193	24	12	72
Lichtenberg	9 763	1 743	42	28	53	52	34	664	120	337	74	18	121
Reinickendorf	17 490	4 461	227	98	251	83	116	3 042	54	906	172	144	313
Berlin	222 095	47 895	2 624	1 740	2 509	1 744	1 949	25 497	1 435	9 959	1 666	1 371	3 950
weiblich													
Mitte	30 478	5 290	354	232	314	184	198	2 593	295	1 303	253	149	479
Friedrh.-Kreuzb.	20 177	3 467	352	144	233	207	171	1 195	158	518	123	75	171
Pankow	10 853	4 146	382	85	224	239	261	1 211	218	317	58	52	91
Charlbg.-Wilmerisd.	25 892	6 269	466	290	426	263	290	2 834	273	1 190	204	233	382
Spandau	18 040	4 164	88	117	174	97	231	2 854	73	893	125	166	322
Steglitz-Zehlend.	18 261	5 690	291	257	316	305	277	2 942	148	841	145	175	217
Tempelh.-Schöneb.	27 153	6 669	313	246	369	218	231	4 150	119	1 385	216	289	480
Neukölln	29 661	5 918	195	208	270	157	140	4 111	99	1 784	260	168	799
Treptow-Köpenick	5 522	1 961	73	27	65	70	39	789	84	222	26	29	99
Marzahn-Hellersd.	9 952	1 513	30	17	24	34	13	713	91	148	19	15	56
Lichtenberg	9 864	1 780	52	13	42	58	23	677	134	343	49	21	140
Reinickendorf	17 290	4 612	303	110	195	118	102	3 139	63	972	191	149	326
Berlin	223 143	51 479	2 899	1 746	2 652	1 950	1 976	27 208	1 755	9 916	1 669	1 521	3 562
insgesamt													
Mitte	62 416	10 490	715	477	609	371	405	5 193	556	2 691	563	300	1 006
Friedrh.-Kreuzb.	40 896	6 825	699	269	482	379	348	2 302	314	1 032	202	159	339
Pankow	21 592	8 141	717	176	448	496	571	2 390	411	670	117	114	210
Charlbg.-Wilmerisd.	50 326	11 639	868	586	813	512	556	5 177	419	2 300	391	402	791
Spandau	36 174	8 355	186	238	322	183	446	5 798	135	1 710	242	299	659
Steglitz-Zehlend.	35 694	10 580	536	514	579	542	513	5 459	237	1 684	290	359	508
Tempelh.-Schöneb.	53 689	12 812	586	512	703	422	431	7 980	225	2 631	383	513	988
Neukölln	59 989	11 415	391	367	477	277	253	8 072	194	3 739	534	334	1 766
Treptow-Köpenick	10 746	3 704	143	69	123	130	104	1 467	164	519	84	53	217
Marzahn-Hellersd.	19 309	2 817	58	29	64	71	23	1 345	164	341	43	27	128
Lichtenberg	19 627	3 523	94	41	95	110	57	1 341	254	680	123	39	261
Reinickendorf	34 780	9 073	530	208	446	201	218	6 181	117	1 878	363	293	639
Berlin	445 238	99 374	5 523	3 486	5 161	3 694	3 925	52 705	3 190	19 875	3 335	2 892	7 512

ehemalige Sowjetunion ³	Darunter aus Herkunftsgebiet											Bezirk
	darunter			Islamische Länder (OIC) ⁴	darunter				Vereinigte Staaten (USA)	Vietnam	nicht eindeutig zuordenbar ⁶	
	Russische Föderation	Ukraine	Kasachstan		Türkei	Iran	Arabische Länder ⁵	dar. Libanon				
Deutsche mit Migrationshintergrund												
männlich												
2 435	979	413	380	14 875	7 811	401	4 744	2 223	323	461	5 244	Mitte
1 193	526	131	199	9 674	6 147	250	2 527	1 134	341	378	3 741	Friedrh.-Kreuzb.
1 861	802	171	408	1 946	480	132	553	116	312	259	888	Pankow
3 038	1 013	703	302	7 475	2 938	1 163	2 200	706	501	308	4 434	Charlbg.-Wilmerd.
3 659	1 686	263	1 222	6 894	3 049	437	1 585	555	124	164	2 807	Spandau
1 618	610	285	229	4 455	1 857	634	1 168	317	727	120	3 192	Steglitz-Zehlend.
2 698	1 159	363	589	9 313	5 048	408	2 590	1 113	336	185	5 274	Tempelh.-Schöneb.
1 526	604	169	406	13 926	7 994	208	4 502	2 481	198	304	5 956	Neukölln
1 196	418	127	344	1 264	431	22	280	80	62	158	531	Treptow-Köpenick
6 209	2 696	320	2 421	3 282	154	13	223	28	27	467	418	Marzahn-Hellersd.
4 839	2 149	278	1 769	3 020	239	28	499	55	47	813	594	Lichtenberg
1 897	819	184	547	6 420	3 410	264	1 607	650	119	302	2 968	Reinickendorf
32 169	13 461	3 407	8 816	82 544	39 558	3 960	22 478	9 458	3 117	3 919	36 047	Berlin
weiblich												
3 096	1 232	476	526	12 883	7 163	322	3 687	1 856	293	439	5 563	Mitte
1 474	582	196	266	8 524	5 655	201	1 951	984	314	353	4 125	Friedrh.-Kreuzb.
2 235	896	206	469	1 677	411	101	345	73	349	284	863	Pankow
3 970	1 298	939	376	6 211	2 677	1 030	1 465	448	484	305	4 996	Charlbg.-Wilmerd.
4 052	1 981	321	1 290	6 178	2 810	332	1 237	471	96	160	3 007	Spandau
1 957	818	307	322	3 705	1 611	538	794	218	677	104	3 440	Steglitz-Zehlend.
3 271	1 394	422	678	8 355	4 783	357	1 990	943	348	186	5 688	Tempelh.-Schöneb.
1 831	756	213	499	12 317	7 289	193	3 746	2 192	207	244	6 409	Neukölln
1 477	567	162	384	1 111	383	12	187	48	60	153	568	Treptow-Köpenick
6 823	3 090	374	2 507	3 204	164	9	127	30	21	444	422	Marzahn-Hellersd.
5 250	2 320	333	1 825	2 891	193	33	358	40	39	818	506	Lichtenberg
2 150	957	202	580	5 514	2 985	174	1 239	500	105	271	3 177	Reinickendorf
37 586	15 891	4 151	9 722	72 570	36 124	3 302	17 126	7 803	2 993	3 761	38 764	Berlin
insgesamt												
5 531	2 211	889	906	27 758	14 974	723	8 431	4 079	616	900	10 807	Mitte
2 667	1 108	327	465	18 198	11 802	451	4 478	2 118	655	731	7 866	Friedrh.-Kreuzb.
4 096	1 698	377	877	3 623	891	233	898	189	661	543	1 751	Pankow
7 008	2 311	1 642	678	13 686	5 615	2 193	3 665	1 154	985	613	9 430	Charlbg.-Wilmerd.
7 711	3 667	584	2 512	13 072	5 859	769	2 822	1 026	220	324	5 814	Spandau
3 575	1 428	592	551	8 160	3 468	1 172	1 962	535	1 404	224	6 632	Steglitz-Zehlend.
5 969	2 553	785	1 267	17 668	9 831	765	4 580	2 056	684	371	10 962	Tempelh.-Schöneb.
3 357	1 360	382	905	26 243	15 283	401	8 248	4 673	405	548	12 365	Neukölln
2 673	985	289	728	2 375	814	34	467	128	122	311	1 099	Treptow-Köpenick
13 032	5 786	694	4 928	6 486	318	22	350	58	48	911	840	Marzahn-Hellersd.
10 089	4 469	611	3 594	5 911	432	61	857	95	86	1 631	1 100	Lichtenberg
4 047	1 776	386	1 127	11 934	6 395	438	2 846	1 150	224	573	6 145	Reinickendorf
69 755	29 352	7 558	18 538	155 114	75 682	7 262	39 604	17 261	6 110	7 680	74 811	Berlin

**9 Einwohnerinnen und Einwohner mit Migrationshintergrund in Berlin am 31. Dezember 2012
nach Bezirken, ausgewählten Herkunftsgebieten und Geschlecht**

Bezirk	Ins- gesamt	Darunter aus Herkunftsgebiet											
		Euro- päische Union (EU) ¹	darunter							ehe- maliges Jugo- slawien ²	darunter		
			Frank- reich	Griechen- land	Italien	Öster- reich	Verein- igtes König- reich	Polen	Bulgarien		Bosnien und Herze- gowina	Kroatien	Serbien
Ausländer													
männlich													
Mitte	50 596	17 787	1 302	1 119	1 873	769	1 029	4 084	2 592	4 502	1 133	698	1 636
Friedrh.-Kreuzb.	31 093	11 951	1 382	633	1 895	770	1 249	1 309	678	1 611	443	355	514
Pankow	14 755	8 416	962	317	1 132	632	900	1 196	332	603	152	87	216
Charlbg.-Wilmerisd.	32 448	13 576	1 123	1 020	1 885	865	1 126	2 990	597	2 805	465	739	1 125
Spandau	12 737	4 382	143	219	425	180	339	1 690	343	1 855	398	415	652
Steglitz-Zehlend.	16 642	6 649	443	570	821	467	616	1 794	308	1 514	336	451	497
Tempelh.-Schöneb.	25 303	8 578	638	790	1 240	472	648	1 985	653	2 969	559	857	1 081
Neukölln	36 943	12 106	808	738	1 392	476	680	2 976	1 382	4 574	859	681	1 872
Treptow-Köpenick	5 130	2 453	108	99	202	140	121	832	289	481	142	60	185
Marzahn-Hellersd.	5 766	1 951	63	100	86	58	43	611	171	438	53	21	197
Lichtenberg	11 490	3 558	113	105	190	120	104	1 183	467	1 467	397	60	553
Reinickendorf	14 742	5 317	437	292	640	212	176	1 864	643	1 808	393	366	683
Berlin	257 645	96 724	7 522	6 002	11 781	5 161	7 031	22 514	8 455	24 627	5 330	4 790	9 211
weiblich													
Mitte	45 265	15 005	1 369	958	1 283	676	621	3 669	2 117	4 427	1 185	788	1 662
Friedrh.-Kreuzb.	29 371	11 156	1 491	519	1 550	729	747	1 428	740	1 640	452	403	533
Pankow	14 438	7 801	969	300	915	605	525	1 227	243	520	133	100	172
Charlbg.-Wilmerisd.	32 093	13 027	1 330	789	1 185	821	806	3 478	669	2 632	440	773	1 056
Spandau	13 005	4 221	100	173	207	180	223	2 056	330	1 800	401	420	670
Steglitz-Zehlend.	17 803	7 053	531	476	491	515	440	2 319	303	1 605	359	548	510
Tempelh.-Schöneb.	24 932	8 159	664	704	755	473	349	2 646	519	3 060	589	911	1 220
Neukölln	33 990	11 176	732	591	992	497	457	3 241	1 328	4 662	861	766	2 033
Treptow-Köpenick	4 596	1 918	102	77	109	104	62	677	203	416	130	47	171
Marzahn-Hellersd.	5 753	1 694	35	74	46	39	19	701	138	309	31	9	151
Lichtenberg	10 738	2 541	106	71	124	64	56	832	353	1 245	380	27	470
Reinickendorf	14 316	4 909	302	219	333	194	144	2 157	535	1 828	389	443	685
Berlin	246 300	88 660	7 731	4 951	7 990	4 897	4 449	24 431	7 478	24 144	5 350	5 235	9 333
insgesamt													
Mitte	95 861	32 792	2 671	2 077	3 156	1 445	1 650	7 753	4 709	8 929	2 318	1 486	3 298
Friedrh.-Kreuzb.	60 464	23 107	2 873	1 152	3 445	1 499	1 996	2 737	1 418	3 251	895	758	1 047
Pankow	29 193	16 217	1 931	617	2 047	1 237	1 425	2 423	575	1 123	285	187	388
Charlbg.-Wilmerisd.	64 541	26 603	2 453	1 809	3 070	1 686	1 932	6 468	1 266	5 437	905	1 512	2 181
Spandau	25 742	8 603	243	392	632	360	562	3 746	673	3 655	799	835	1 322
Steglitz-Zehlend.	34 445	13 702	974	1 046	1 312	982	1 056	4 113	611	3 119	695	999	1 007
Tempelh.-Schöneb.	50 235	16 737	1 302	1 494	1 995	945	997	4 631	1 172	6 029	1 148	1 768	2 301
Neukölln	70 933	23 282	1 540	1 329	2 384	973	1 137	6 217	2 710	9 236	1 720	1 447	3 905
Treptow-Köpenick	9 726	4 371	210	176	311	244	183	1 509	492	897	272	107	356
Marzahn-Hellersd.	11 519	3 645	98	174	132	97	62	1 312	309	747	84	30	348
Lichtenberg	22 228	6 099	219	176	314	184	160	2 015	820	2 712	777	87	1 023
Reinickendorf	29 058	10 226	739	511	973	406	320	4 021	1 178	3 636	782	809	1 368
Berlin	503 945	185 384	15 253	10 953	19 771	10 058	11 480	46 945	15 933	48 771	10 680	10 025	18 544

ehemalige Sowjetunion ³	Darunter aus Herkunftsgebiet											Bezirk
	darunter			Islamische Länder (OIC) ⁴	darunter				Vereinigte Staaten (USA)	Vietnam	nicht eindeutig zuordenbar ⁶	
	Russische Föderation	Ukraine	Kasachstan		Türkei	Iran	Arabische Länder ⁵	dar. Libanon				
Ausländer												
männlich												
2 662	1 201	471	33	19 179	12 242	324	4 251	1 024	1 146	619	-	Mitte
855	277	149	21	11 742	9 167	121	1 659	346	1 117	712	-	Friedrh.-Kreuzb.
862	369	145	24	1 414	545	54	464	61	809	533	-	Pankow
3 174	1 188	748	26	7 103	3 372	716	2 053	348	1 442	342	-	Charlbg.-Wilmsd.
1 102	492	161	99	4 999	3 350	178	886	219	123	104	-	Spandau
1 145	479	266	24	3 467	1 677	356	846	145	1 462	116	-	Steglitz-Zehlend.
1 779	737	397	52	9 000	6 273	257	1 728	441	775	163	-	Tempelh.-Schöneb.
790	230	167	21	16 742	11 401	136	4 348	1 295	577	181	-	Neukölln
501	220	93	12	929	502	29	220	43	82	393	-	Treptow-Köpenick
1 364	577	199	207	1 041	310	27	285	27	39	1 017	-	Marzahn-Hellersd.
1 795	783	260	107	2 112	506	83	699	49	93	2 084	-	Lichtenberg
832	394	131	40	5 868	3 944	145	1 070	230	145	132	-	Reinickendorf
16 861	6 947	3 187	666	83 596	53 289	2 426	18 509	4 228	7 810	6 396	-	Berlin
weiblich												
3 799	1 609	823	69	15 623	11 029	211	2 807	665	840	714	-	Mitte
1 555	613	307	23	9 969	8 256	101	1 169	295	940	836	-	Friedrh.-Kreuzb.
1 597	752	326	45	824	310	29	212	16	702	619	-	Pankow
4 663	1 862	1 210	49	5 507	3 082	548	1 146	180	1 260	352	-	Charlbg.-Wilmsd.
1 485	655	302	109	4 484	3 080	181	675	151	85	164	-	Spandau
1 917	778	448	42	2 796	1 584	294	476	98	1 412	117	-	Steglitz-Zehlend.
2 500	1 009	666	70	7 823	5 939	174	1 170	322	579	217	-	Tempelh.-Schöneb.
1 251	390	305	15	13 941	10 248	66	3 045	940	479	213	-	Neukölln
784	338	198	27	579	347	3	100	13	75	364	-	Treptow-Köpenick
1 914	871	349	241	626	115	18	103	12	32	1 304	-	Marzahn-Hellersd.
2 501	1 194	439	148	1 369	227	68	398	12	69	2 505	-	Lichtenberg
1 221	578	231	53	4 982	3 555	73	756	162	112	158	-	Reinickendorf
25 187	10 649	5 604	891	68 523	47 772	1 766	12 057	2 866	6 585	7 563	-	Berlin
insgesamt												
6 461	2 810	1 294	102	34 802	23 271	535	7 058	1 689	1 986	1 333	-	Mitte
2 410	890	456	44	21 711	17 423	222	2 828	641	2 057	1 548	-	Friedrh.-Kreuzb.
2 459	1 121	471	69	2 238	855	83	676	77	1 511	1 152	-	Pankow
7 837	3 050	1 958	75	12 610	6 454	1 264	3 199	528	2 702	694	-	Charlbg.-Wilmsd.
2 587	1 147	463	208	9 483	6 430	359	1 561	370	208	268	-	Spandau
3 062	1 257	714	66	6 263	3 261	650	1 322	243	2 874	233	-	Steglitz-Zehlend.
4 279	1 746	1 063	122	16 823	12 212	431	2 898	763	1 354	380	-	Tempelh.-Schöneb.
2 041	620	472	36	30 683	21 649	202	7 393	2 235	1 056	394	-	Neukölln
1 285	558	291	39	1 508	849	32	320	56	157	757	-	Treptow-Köpenick
3 278	1 448	548	448	1 667	425	45	388	39	71	2 321	-	Marzahn-Hellersd.
4 296	1 977	699	255	3 481	733	151	1 097	61	162	4 589	-	Lichtenberg
2 053	972	362	93	10 850	7 499	218	1 826	392	257	290	-	Reinickendorf
42 048	17 596	8 791	1 557	152 119	101 061	4 192	30 566	7 094	14 395	13 959	-	Berlin

**9 Einwohnerinnen und Einwohner mit Migrationshintergrund in Berlin am 31. Dezember 2012
nach Bezirken, ausgewählten Herkunftsgebieten und Geschlecht**

Bezirk	Ins- gesamt	Darunter aus Herkunftsgebiet											
		Euro- päische Union (EU) ¹	darunter							ehemaliges Jugo- slawien ²	darunter		
			Frank- reich	Griechen- land	Italien	Öster- reich	Verein- igtes König- reich	Polen	Bulgarien		Bosnien und Herze- gowina	Kroatien	Serbien
insgesamt													
männlich													
Mitte	82 534	22 987	1 663	1 364	2 168	956	1 236	6 684	2 853	5 890	1 443	849	2 163
Friedrh.-Kreuzb.	51 812	15 309	1 729	758	2 144	942	1 426	2 416	834	2 125	522	439	682
Pankow	25 494	12 411	1 297	408	1 356	889	1 210	2 375	525	956	211	149	335
Charlbg.-Wilmerisd.	56 882	18 946	1 525	1 316	2 272	1 114	1 392	5 333	743	3 915	652	908	1 534
Spandau	30 871	8 573	241	340	573	266	554	4 634	405	2 672	515	548	989
Steglitz-Zehlend.	34 075	11 539	688	827	1 084	704	852	4 311	397	2 357	481	635	788
Tempelth.-Schöneb.	51 839	14 721	911	1 056	1 574	676	848	5 815	759	4 215	726	1 081	1 589
Neukölln	67 271	17 603	1 004	897	1 599	596	793	6 937	1 477	6 529	1 133	847	2 839
Treptow-Köpenick	10 354	4 196	178	141	260	200	186	1 510	369	778	200	84	303
Marzahn-Hellersd.	15 123	3 255	91	112	126	95	53	1 243	244	631	77	33	269
Lichtenberg	21 253	5 301	155	133	243	172	138	1 847	587	1 804	471	78	674
Reinickendorf	32 232	9 778	664	390	891	295	292	4 906	697	2 714	565	510	996
Berlin	479 740	144 619	10 146	7 742	14 290	6 905	8 980	48 011	9 890	34 586	6 996	6 161	13 161
weiblich													
Mitte	75 743	20 295	1 723	1 190	1 597	860	819	6 262	2 412	5 730	1 438	937	2 141
Friedrh.-Kreuzb.	49 548	14 623	1 843	663	1 783	936	918	2 623	898	2 158	575	478	704
Pankow	25 291	11 947	1 351	385	1 139	844	786	2 438	461	837	191	152	263
Charlbg.-Wilmerisd.	57 985	19 296	1 796	1 079	1 611	1 084	1 096	6 312	942	3 822	644	1 006	1 438
Spandau	31 045	8 385	188	290	381	277	454	4 910	403	2 693	526	586	992
Steglitz-Zehlend.	36 064	12 743	822	733	807	820	717	5 261	451	2 446	504	723	727
Tempelth.-Schöneb.	52 085	14 828	977	950	1 124	691	580	6 796	638	4 445	805	1 200	1 700
Neukölln	63 651	17 094	927	799	1 262	654	597	7 352	1 427	6 446	1 121	934	2 832
Treptow-Köpenick	10 118	3 879	175	104	174	174	101	1 466	287	638	156	76	270
Marzahn-Hellersd.	15 705	3 207	65	91	70	73	32	1 414	229	457	50	24	207
Lichtenberg	20 602	4 321	158	84	166	122	79	1 509	487	1 588	429	48	610
Reinickendorf	31 606	9 521	605	329	528	312	246	5 296	598	2 800	580	592	1 011
Berlin	469 443	140 139	10 630	6 697	10 642	6 847	6 425	51 639	9 233	34 060	7 019	6 756	12 895
insgesamt													
Mitte	158 277	43 282	3 386	2 554	3 765	1 816	2 055	12 946	5 265	11 620	2 881	1 786	4 304
Friedrh.-Kreuzb.	101 360	29 932	3 572	1 421	3 927	1 878	2 344	5 039	1 732	4 283	1 097	917	1 386
Pankow	50 785	24 358	2 648	793	2 495	1 733	1 996	4 813	986	1 793	402	301	598
Charlbg.-Wilmerisd.	114 867	38 242	3 321	2 395	3 883	2 198	2 488	11 645	1 685	7 737	1 296	1 914	2 972
Spandau	61 916	16 958	429	630	954	543	1 008	9 544	808	5 365	1 041	1 134	1 981
Steglitz-Zehlend.	70 139	24 282	1 510	1 560	1 891	1 524	1 569	9 572	848	4 803	985	1 358	1 515
Tempelth.-Schöneb.	103 924	29 549	1 888	2 006	2 698	1 367	1 428	12 611	1 397	8 660	1 531	2 281	3 289
Neukölln	130 922	34 697	1 931	1 696	2 861	1 250	1 390	14 289	2 904	12 975	2 254	1 781	5 671
Treptow-Köpenick	20 472	8 075	353	245	434	374	287	2 976	656	1 416	356	160	573
Marzahn-Hellersd.	30 828	6 462	156	203	196	168	85	2 657	473	1 088	127	57	476
Lichtenberg	41 855	9 622	313	217	409	294	217	3 356	1 074	3 392	900	126	1 284
Reinickendorf	63 838	19 299	1 269	719	1 419	607	538	10 202	1 295	5 514	1 145	1 102	2 007
Berlin	949 183	284 758	20 776	14 439	24 932	13 752	15 405	99 650	19 123	68 646	14 015	12 917	26 056

1 Mitglieder der Europäischen Union (EU): Belgien, Bulgarien, Dänemark, Estland, Finnland, Frankreich, Griechenland, Irland, Italien, Lettland, Litauen, Luxemburg, Malta, Niederlande, Österreich, Polen, Portugal, Rumänien, Schweden, Slowakei, Slowenien, Spanien, Tschechische Republik, Ungarn, Vereinigtes Königreich, Zypern (griechischer Teil).

2 Bosnien und Herzegowina, Kosovo, Kroatien, Mazedonien, Montenegro, Serbien, Slowenien (EU).

3 Armenien, Aserbaidschan (OIC), Estland (EU), Georgien, Kasachstan (OIC), Kirgisistan (OIC), Lettland (EU), Litauen (EU), Moldau, Russische Föderation, Tadschikistan (OIC), Turkmenistan (OIC), Ukraine, Usbekistan (OIC), Weißrussland.

4 Mitglieder der Organisation der Islamischen Konferenz (OIC): Afghanistan, Albanien, Aserbaidschan, Bangladesch, Benin, Brunei Darussalam, Burkina Faso, Côte d'Ivoire, Gabun, Gambia, Guinea, Guinea-Bissau, Guyana, Indonesien, Iran, Kamerun, Kasachstan, Kirgisistan, Malaysia, Malediven, Mali, Mosambik, Niger, Nigeria, Pakistan, Senegal, Sierra Leone, Suriname, Tadschikistan, Togo, Tschad, Türkei, Turkmenistan, Uganda, Usbekistan sowie arabische Länder.

5 Mitglieder der Arabischen Liga: Ägypten, Algerien, Bahrain, Dschibuti, Irak, Jemen, Jordanien, Katar, Komoren, Kuwait, Libanon, Libyen, Marokko, Mauretanien, Oman, Saudi-Arabien, Somalia, Sudan, Syrien, Tunesien, Vereinigte Arabische Emirate, Palästinensische Gebiete (Palästinenser werden entweder mit eigenem Gebietsschlüssel oder als Personen mit ungeklärter Staatsangehörigkeit geführt).

6 Bei Personen, deren Migrationshintergrund nur auf dem Einbürgerungskennzeichen beruht, können Herkunftsgebiete nicht angegeben werden.

ehemalige Sowjetunion ³	Darunter aus Herkunftsgebiet											Bezirk
	darunter			Islamische Länder (OIC) ⁴	darunter				Vereinigte Staaten (USA)	Vietnam	nicht eindeutig zuordenbar ⁶	
	Russische Föderation	Ukraine	Kasachstan		Türkei	Iran	Arabische Länder ⁵	dar. Libanon				
insgesamt												
männlich												
5 097	2 180	884	413	34 054	20 053	725	8 995	3 247	1 469	1 080	5 244	Mitte
2 048	803	280	220	21 416	15 314	371	4 186	1 480	1 458	1 090	3 741	Friedrh.-Kreuzb.
2 723	1 171	316	432	3 360	1 025	186	1 017	177	1 121	792	888	Pankow
6 212	2 201	1 451	328	14 578	6 310	1 879	4 253	1 054	1 943	650	4 434	Charlbg.-Wilmsersd.
4 761	2 178	424	1 321	11 893	6 399	615	2 471	774	247	268	2 807	Spandau
2 763	1 089	551	253	7 922	3 534	990	2 014	462	2 189	236	3 192	Steglitz-Zehlend.
4 477	1 896	760	641	18 313	11 321	665	4 318	1 554	1 111	348	5 274	Tempelh.-Schöneb.
2 316	834	336	427	30 668	19 395	344	8 850	3 776	775	485	5 956	Neukölln
1 697	638	220	356	2 193	933	51	500	123	144	551	531	Treptow-Köpenick
7 573	3 273	519	2 628	4 323	464	40	508	55	66	1 484	418	Marzahn-Hellersd.
6 634	2 932	538	1 876	5 132	745	111	1 198	104	140	2 897	594	Lichtenberg
2 729	1 213	315	587	12 288	7 354	409	2 677	880	264	434	2 968	Reinickendorf
49 030	20 408	6 594	9 482	166 140	92 847	6 386	40 987	13 686	10 927	10 315	36 047	Berlin
weiblich												
6 895	2 841	1 299	595	28 506	18 192	533	6 494	2 521	1 133	1 153	5 563	Mitte
3 029	1 195	503	289	18 493	13 911	302	3 120	1 279	1 254	1 189	4 125	Friedrh.-Kreuzb.
3 832	1 648	532	514	2 501	721	130	557	89	1 051	903	863	Pankow
8 633	3 160	2 149	425	11 718	5 759	1 578	2 611	628	1 744	657	4 996	Charlbg.-Wilmsersd.
5 537	2 636	623	1 399	10 662	5 890	513	1 912	622	181	324	3 007	Spandau
3 874	1 596	755	364	6 501	3 195	832	1 270	316	2 089	221	3 440	Steglitz-Zehlend.
5 771	2 403	1 088	748	16 178	10 722	531	3 160	1 265	927	403	5 688	Tempelh.-Schöneb.
3 082	1 146	518	514	26 258	17 537	259	6 791	3 132	686	457	6 409	Neukölln
2 261	905	360	411	1 690	730	15	287	61	135	517	568	Treptow-Köpenick
8 737	3 961	723	2 748	3 830	279	27	230	42	53	1 748	422	Marzahn-Hellersd.
7 751	3 514	772	1 973	4 260	420	101	756	52	108	3 323	506	Lichtenberg
3 371	1 535	433	633	10 496	6 540	247	1 995	662	217	429	3 177	Reinickendorf
62 773	26 540	9 755	10 613	141 093	83 896	5 068	29 183	10 669	9 578	11 324	38 764	Berlin
insgesamt												
11 992	5 021	2 183	1 008	62 560	38 245	1 258	15 489	5 768	2 602	2 233	10 807	Mitte
5 077	1 998	783	509	39 909	29 225	673	7 306	2 759	2 712	2 279	7 866	Friedrh.-Kreuzb.
6 555	2 819	848	946	5 861	1 746	316	1 574	266	2 172	1 695	1 751	Pankow
14 845	5 361	3 600	753	26 296	12 069	3 457	6 864	1 682	3 687	1 307	9 430	Charlbg.-Wilmsersd.
10 298	4 814	1 047	2 720	22 555	12 289	1 128	4 383	1 396	428	592	5 814	Spandau
6 637	2 685	1 306	617	14 423	6 729	1 822	3 284	778	4 278	457	6 632	Steglitz-Zehlend.
10 248	4 299	1 848	1 389	34 491	22 043	1 196	7 478	2 819	2 038	751	10 962	Tempelh.-Schöneb.
5 398	1 980	854	941	56 926	36 932	603	15 641	6 908	1 461	942	12 365	Neukölln
3 958	1 543	580	767	3 883	1 663	66	787	184	279	1 068	1 099	Treptow-Köpenick
16 310	7 234	1 242	5 376	8 153	743	67	738	97	119	3 232	840	Marzahn-Hellersd.
14 385	6 446	1 310	3 849	9 392	1 165	212	1 954	156	248	6 220	1 100	Lichtenberg
6 100	2 748	748	1 220	22 784	13 894	656	4 672	1 542	481	863	6 145	Reinickendorf
111 803	46 948	16 349	20 095	307 233	176 743	11 454	70 170	24 355	20 505	21 639	74 811	Berlin

3 Westliches und östliches Stadtgebiet von Berlin am 31. Dezember 2012 nach Einwohnerherkunft und Alter

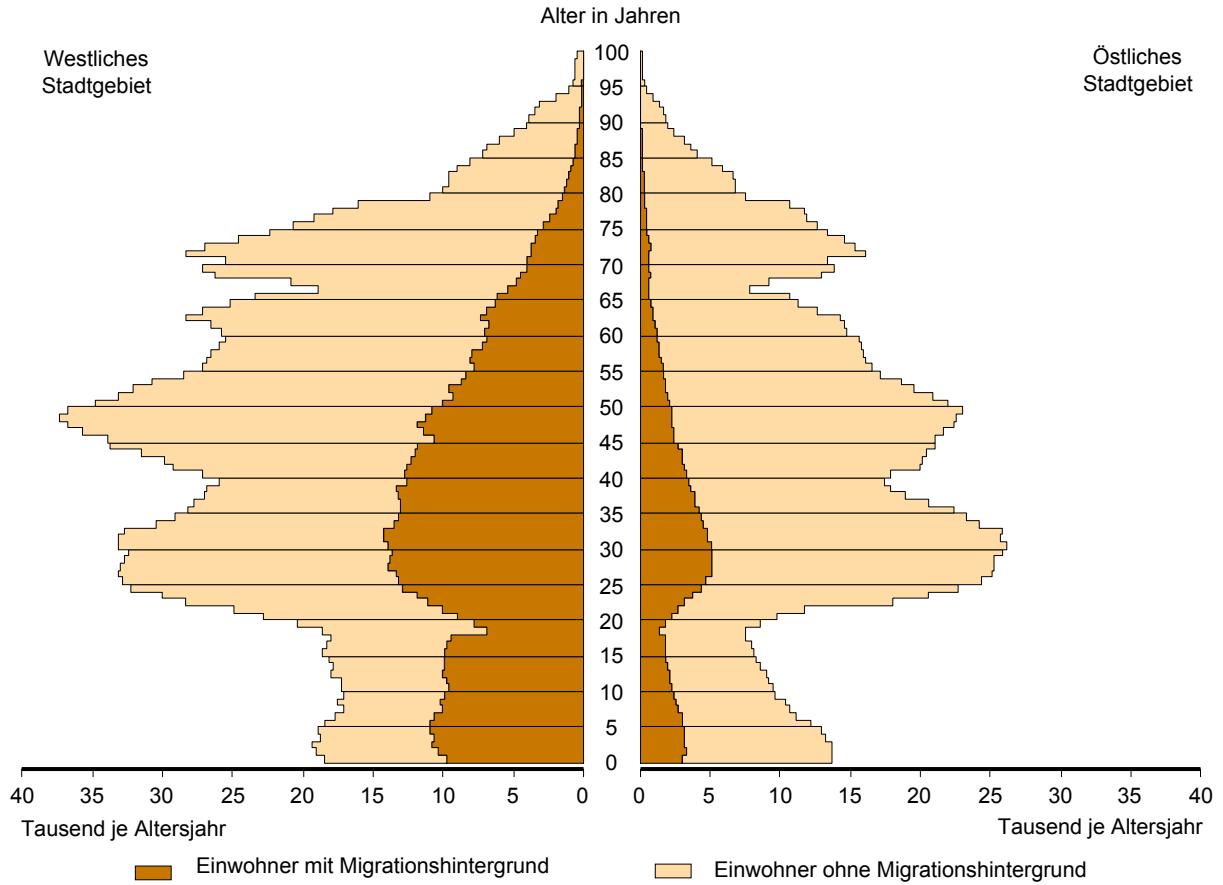

4 Innere und äußere Stadt von Berlin am 31. Dezember 2012 nach Einwohnerherkunft und Alter

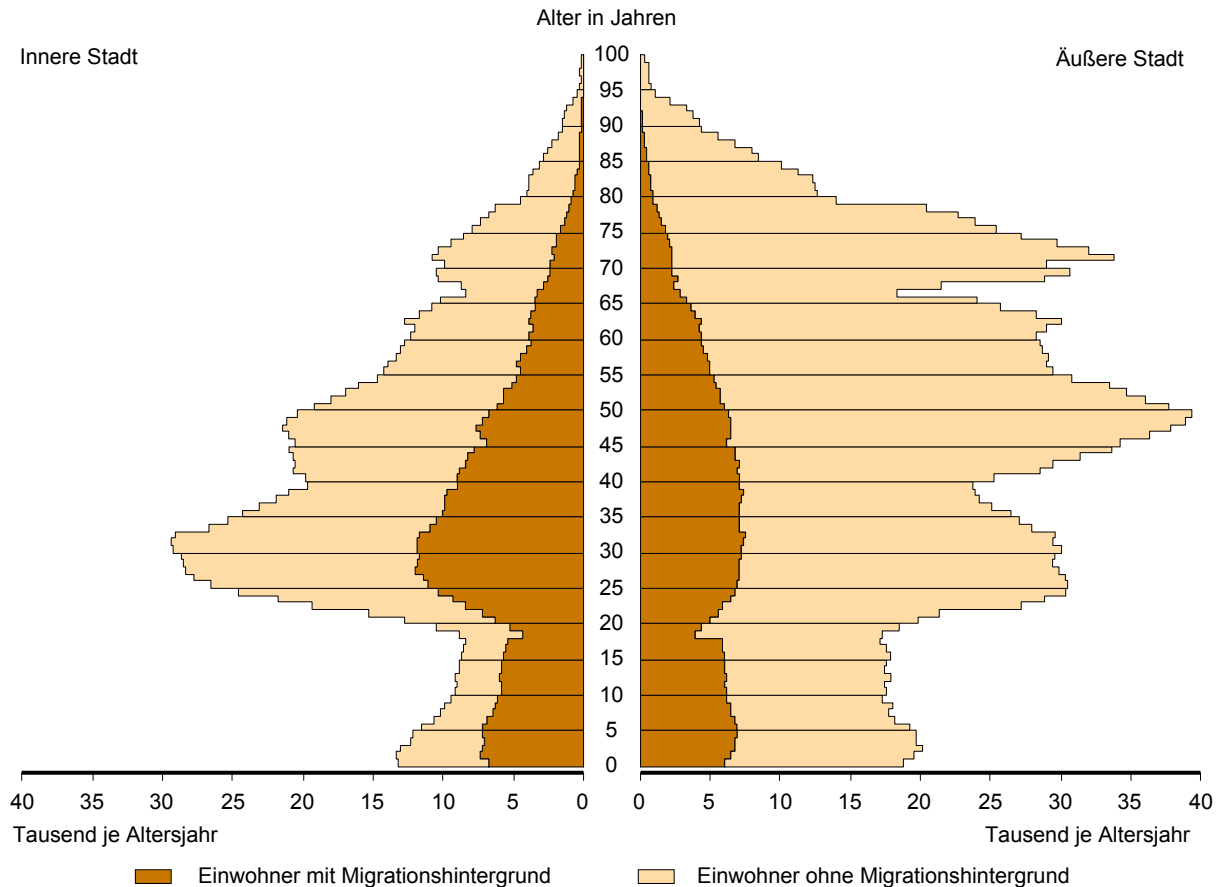

**10 Ausländische Einwohnerinnen und Einwohner in Berlin am 31. Dezember 2012
nach Land der Staatsangehörigkeit, Geschlecht und Altersgruppen**

Land der Staatsangehörigkeit	Insgesamt					Darunter weiblich				
	ins- gesamt	davon im Alter von ... bis unter ... Jahren				zu- sammen	davon im Alter von ... bis unter ... Jahren			
		unter 15	15 - 45	45 - 65	65 und mehr		unter 15	15 - 45	45 - 65	65 und mehr
Europa										
Europäische Union (EU)										
Belgien	1 511	67	1 066	300	78	656	25	475	112	44
Bulgarien	15 933	2 024	10 932	2 616	361	7 478	970	5 103	1 200	205
Dänemark	2 979	139	1 993	621	226	1 557	65	1 074	292	126
Estland	586	36	462	79	9	376	24	300	46	6
Finnland	1 865	94	1 166	453	152	1 176	55	689	310	122
Frankreich	15 253	600	11 117	2 899	637	7 731	270	5 832	1 333	296
Griechenland	10 953	685	5 957	2 781	1 530	4 951	329	2 753	1 221	648
Irland	1 974	70	1 392	447	65	746	40	515	163	28
Italien	19 771	820	13 239	4 392	1 320	7 990	397	5 821	1 461	311
Lettland	3 152	249	2 247	579	77	1 528	128	1 073	277	50
Litauen	2 304	149	1 582	528	45	1 365	80	883	369	33
Luxemburg	526	9	411	81	25	263	3	218	36	6
Malta	46	–	43	3	–	21	–	18	3	–
Niederlande	4 911	209	3 001	1 286	415	2 030	82	1 237	507	204
Osterreich	10 058	374	5 675	2 810	1 199	4 897	212	2 850	1 280	555
Polen	46 945	3 313	27 903	13 566	2 163	24 431	1 591	14 750	6 713	1 377
Portugal	3 405	179	2 231	840	155	1 362	85	883	330	64
Rumänien	8 843	1 345	6 355	973	170	3 980	675	2 847	360	98
Schweden	3 519	171	2 494	578	276	1 805	80	1 331	244	150
Slowakei	941	36	776	102	27	551	18	461	45	27
Slowenien	1 278	20	723	326	209	621	13	338	189	81
Spanien	11 473	397	9 406	1 297	373	5 692	202	4 704	631	155
Tschechische Republik	1 802	113	1 391	249	49	1 047	51	834	122	40
Ungarn	3 317	166	2 264	707	180	1 657	84	1 243	241	89
Vereinigtes Königreich	11 480	360	6 922	3 302	896	4 449	176	2 852	1 092	329
Zypern	213	–	170	40	3	84	–	69	12	3
Ehemalige Tschechoslowakei ¹	346	6	53	160	127	216	–	41	91	84
Zusammen	185 384	11 631	120 971	42 015	10 767	88 660	5 655	59 194	18 680	5 131
Sonstiges Europa										
Albanien	396	12	307	58	19	189	6	152	24	7
Bosnien und Herzegowina	10 680	1 508	5 359	2 912	901	5 350	725	2 651	1 513	461
Island	377	37	278	56	6	195	19	143	30	3
Kosovo ²	2 957	465	1 917	460	115	1 366	221	911	201	33
Kroatien	10 025	235	4 251	3 460	2 079	5 235	105	2 096	2 025	1 009
Liechtenstein	24	–	21	–	3	12	–	12	–	–
Mazedonien	4 960	533	2 943	1 137	347	2 094	248	1 291	408	147
Moldau, Republik	675	49	496	78	52	372	25	263	53	31
Montenegro ²	288	28	171	74	15	121	22	63	33	3
Norwegen	1 277	33	892	265	87	681	18	470	143	50
Russische Föderation	17 596	1 906	10 251	4 078	1 361	10 649	887	6 615	2 279	868
Schweiz	4 688	130	3 060	1 138	360	2 393	66	1 603	549	175
Serbien ³	18 544	2 413	9 354	4 845	1 932	9 333	1 197	4 675	2 477	984
Türkei	101 061	4 773	54 036	26 876	15 376	47 772	2 373	25 096	12 859	7 444
Ukraine	8 791	540	4 920	2 206	1 125	5 604	277	3 258	1 377	692
Weißrussland	1 524	111	1 090	258	65	1 067	40	797	184	46
Übriges Europa ⁴	12	–	9	3	–	3	–	3	–	–
Ehemalige Sowjetunion ¹	1 879	39	428	860	552	1 054	30	216	472	336
Ehemaliges Jugoslawien ¹	39	–	33	3	3	24	–	21	3	–
Zusammen	185 793	12 812	99 816	48 767	24 398	93 514	6 259	50 336	24 630	12 289
Europa zusammen	371 177	24 443	220 787	90 782	35 165	182 174	11 914	109 530	43 310	17 420

**10 Ausländische Einwohnerinnen und Einwohner in Berlin am 31. Dezember 2012
nach Land der Staatsangehörigkeit, Geschlecht und Altersgruppen**

Land der Staatsangehörigkeit	Insgesamt					Darunter weiblich				
	ins- gesamt	davon im Alter von ... bis unter ... Jahren				zu- sammen	davon im Alter von ... bis unter ... Jahren			
		unter 15	15 - 45	45 - 65	65 und mehr		unter 15	15 - 45	45 - 65	65 und mehr
Afrika										
Nordafrika										
Ägypten	1 752	168	1 024	455	105	599	83	384	106	26
Algerien	810	49	498	220	43	239	21	161	45	12
Libyen	857	224	521	94	18	293	100	150	40	3
Marokko	1 170	45	883	212	30	547	24	420	94	9
Tunesien	1 524	27	1 185	269	43	441	9	310	101	21
Zusammen	6 113	513	4 111	1 250	239	2 119	237	1 425	386	71
Westafrika										
Benin	190	15	139	36	–	63	6	48	9	–
Burkina Faso	57	6	42	9	–	21	3	15	3	–
Côte d'Ivoire	181	12	97	63	9	63	6	36	18	3
Gambia	235	6	184	39	6	49	6	31	12	–
Ghana	1 758	153	836	730	39	809	86	425	286	12
Guinea	533	60	397	67	9	197	21	154	19	3
Guinea-Bissau	57	3	51	3	–	15	3	12	–	–
Kap Verde	24	–	12	12	–	12	–	6	6	–
Liberia	64	3	40	18	3	16	–	13	3	–
Mali	70	9	46	12	3	15	3	12	–	–
Mauretanien	27	6	15	6	–	6	–	6	–	–
Niger	36	–	24	12	–	6	–	–	6	–
Nigeria	1 696	235	1 164	273	24	641	105	497	30	9
Senegal	251	9	155	78	9	66	6	50	7	3
Sierra Leone	274	27	192	49	6	103	15	67	15	6
Togo	223	19	138	63	3	78	9	54	15	–
Zusammen	5 676	563	3 532	1 470	111	2 160	269	1 426	429	36
Zentralafrika										
Äquatorialguinea	41	6	19	16	–	17	3	7	7	–
Gabun	21	3	15	3	–	9	–	9	–	–
Kamerun	1 917	278	1 535	95	9	798	137	612	46	3
Kongo, Demokratische Republik	273	59	151	60	3	134	38	80	16	–
Kongo, Republik	152	16	103	33	–	74	10	55	9	–
Sudan	37	–	28	9	–	16	–	13	3	–
Tschad	62	13	31	18	–	22	4	15	3	–
Ehemaliger Sudan ¹	272	18	145	88	21	75	6	45	21	3
Zusammen	2 775	393	2 027	322	33	1 145	198	836	105	6
Ostafrika										
Äthiopien	428	27	273	119	9	207	9	161	31	6
Burundi	24	–	15	6	3	12	–	12	–	–
Eritrea	87	9	57	12	9	45	6	33	3	3
Kenia	882	97	646	136	3	586	52	455	76	3
Madagaskar	100	12	72	13	3	51	6	45	–	–
Mauritius	57	–	42	6	9	30	–	24	3	3
Ruanda	28	4	21	3	–	13	4	6	3	–
Seychellen	12	–	3	9	–	12	–	3	9	–
Somalia	90	8	54	22	6	39	5	25	9	–
Tansania	138	10	70	46	12	54	7	31	16	–
Uganda	131	15	98	12	6	60	6	51	3	–
Zusammen	1 977	182	1 351	384	60	1 109	95	846	153	15
Südliches Afrika										
Angola	828	166	510	143	9	364	80	228	50	6
Malawi	21	3	15	3	–	15	3	9	3	–
Mosambik	409	30	209	170	–	135	15	98	22	–
Namibia	37	–	33	4	–	19	–	15	4	–
Sambia	49	9	34	6	–	31	6	22	3	–
Simbabwe	72	3	45	21	3	33	–	18	12	3
Südafrika	442	18	282	111	31	220	9	147	51	13
Zusammen	1 858	229	1 128	458	43	817	113	537	145	22
Sonstiges Afrika⁴										
Zusammen	41	3	19	6	13	21	3	9	3	6
Afrika zusammen	18 440	1 883	12 168	3 890	499	7 371	915	5 079	1 221	156

**10 Ausländische Einwohnerinnen und Einwohner in Berlin am 31. Dezember 2012
nach Land der Staatsangehörigkeit, Geschlecht und Altersgruppen**

Land der Staatsangehörigkeit	Insgesamt					Darunter weiblich				
	ins- gesamt	davon im Alter von ... bis unter ... Jahren				zu- sammen	davon im Alter von ... bis unter ... Jahren			
		unter 15	15 - 45	45 - 65	65 und mehr		unter 15	15 - 45	45 - 65	65 und mehr
Amerika										
Nordamerika										
Kanada	2 351	90	1 684	417	160	1 135	40	835	187	73
Vereinigte Staaten/USA	14 395	603	8 260	4 030	1 502	6 585	304	4 000	1 615	666
Zusammen	16 746	693	9 944	4 447	1 662	7 720	344	4 835	1 802	739
Mittelamerika und Karibik										
Barbados	19	–	10	6	3	–	–	–	–	–
Costa Rica	93	–	81	12	–	39	–	33	6	–
Dominica	25	–	16	6	3	16	–	10	3	3
Dominikanische Republik	403	34	286	77	6	256	18	170	62	6
El Salvador	47	–	44	3	–	29	–	29	–	–
Guatemala	84	3	78	3	–	39	3	36	–	–
Haiti	34	12	9	13	–	18	9	9	–	–
Honduras	62	–	49	9	4	29	–	22	3	4
Jamaika	117	6	73	35	3	58	–	40	15	3
Kuba	1 063	36	637	366	24	480	15	368	91	6
Mexiko	1 251	46	1 015	160	30	609	19	481	94	15
Nicaragua	78	3	54	18	3	36	3	27	6	–
Panama	39	–	33	6	–	18	–	18	–	–
St. Lucia	15	3	9	–	3	6	–	6	–	–
Trinidad und Tobago	41	–	25	13	3	29	–	16	13	–
Zusammen	3 371	143	2 419	727	82	1 662	67	1 265	293	37
Südamerika										
Argentinien	652	18	469	129	36	320	15	236	48	21
Bolivien	228	3	148	65	12	107	3	70	34	–
Brasilien	3 231	137	2 403	612	79	1 878	67	1 357	396	58
Chile	885	33	587	195	70	414	21	264	93	36
Ecuador	353	12	261	71	9	202	6	143	47	6
Kolumbien	1 231	49	973	188	21	672	25	545	102	–
Paraguay	57	–	44	13	–	41	–	35	6	–
Peru	1 093	33	696	316	48	611	18	405	164	24
Uruguay	94	3	55	21	15	46	3	28	9	6
Venezuela	467	12	379	61	15	219	9	171	33	6
Zusammen	8 291	300	6 015	1 671	305	4 510	167	3 254	932	157
Sonstiges Amerika ⁴										
Zusammen	44	–	21	20	3	16	–	6	10	–
Amerika zusammen	28 452	1 136	18 399	6 865	2 052	13 908	578	9 360	3 037	933

**10 Ausländische Einwohnerinnen und Einwohner in Berlin am 31. Dezember 2012
nach Land der Staatsangehörigkeit, Geschlecht und Altersgruppen**

Land der Staatsangehörigkeit	Insgesamt					Darunter weiblich				
	ins- gesamt	davon im Alter von ... bis unter ... Jahren				zu- sammen	davon im Alter von ... bis unter ... Jahren			
		unter 15	15 - 45	45 - 65	65 und mehr		unter 15	15 - 45	45 - 65	65 und mehr
Asien										
Vorderasien										
Armenien	786	120	496	145	25	451	63	289	81	18
Aserbaidtschan	1 097	142	639	249	67	530	71	297	119	43
Bahrain	29	–	29	–	–	10	–	10	–	–
Georgien	1 061	93	819	115	34	696	45	562	65	24
Irak	2 084	339	1 208	440	97	921	175	525	175	46
Iran	4 192	247	2 047	1 335	563	1 766	125	936	464	241
Israel	3 302	201	2 121	673	307	1 343	90	814	283	156
Jemen	464	59	360	33	12	93	22	62	6	3
Jordanien	981	61	589	261	70	395	37	254	89	15
Kuwait	16	4	9	3	–	10	4	6	–	–
Libanon	7 094	939	4 564	1 380	211	2 866	444	1 773	558	91
Oman	16	–	16	–	–	13	–	13	–	–
Palästinänsische Gebiete ⁵	197	52	133	9	3	76	22	51	3	–
Saudi-Arabien	313	93	184	30	6	120	44	70	3	3
Syrien	2 471	380	1 568	419	104	1 044	172	667	176	29
Vereinigte Arabische Emirate	25	12	7	3	3	12	9	–	3	–
Zusammen	24 128	2 742	14 789	5 095	1 502	10 346	1 323	6 329	2 025	669
Ost- und Zentralasien										
Afghanistan	1 464	338	883	171	72	613	150	332	92	39
China	6 084	325	4 683	943	133	3 235	157	2 564	445	69
Japan	2 987	142	2 113	543	189	1 912	73	1 371	351	117
Kasachstan	1 557	88	976	440	53	891	40	599	218	34
Kirgisistan	434	38	301	77	18	269	26	185	49	9
Korea, Demokr. Volksrepublik	204	4	126	55	19	97	4	72	21	–
Korea, Republik	3 195	204	2 331	476	184	1 927	97	1 478	274	78
Mongolei	1 172	133	786	235	18	789	64	543	173	9
Tadschikistan	70	–	43	21	6	36	–	21	12	3
Taiwan	844	30	638	158	18	516	12	406	92	6
Turkmenistan	109	13	75	18	3	45	3	33	9	–
Usbekistan	427	42	307	66	12	254	20	192	33	9
Zusammen	18 547	1 357	13 262	3 203	725	10 584	646	7 796	1 769	373
Süd- und Südostasien										
Bangladesch	1 106	70	963	67	6	352	31	306	9	6
Indien	2 739	157	2 034	419	129	864	88	598	142	36
Indonesien	1 476	44	1 120	267	45	714	17	541	141	15
Kambodscha	101	15	74	12	–	65	6	56	3	–
Laos	94	9	54	25	6	45	3	33	6	3
Malaysia	252	10	161	71	10	121	–	78	36	7
Myanmar	36	–	24	12	–	9	–	6	3	–
Nepal	366	3	332	25	6	108	3	99	3	3
Pakistan	1 548	145	1 020	344	39	570	75	361	122	12
Philippinen	936	59	440	386	51	716	34	338	305	39
Singapur	139	6	98	35	–	99	6	68	25	–
Sri Lanka	1 113	80	501	455	77	558	41	260	215	42
Thailand	4 975	149	2 420	2 266	140	4 149	80	1 883	2 061	125
Vietnam	13 959	1 614	7 939	4 193	213	7 563	791	4 601	2 057	114
Zusammen	28 840	2 361	17 180	8 577	722	15 933	1 175	9 228	5 128	402
Sonstiges Asien⁴										
Zusammen	55	–	25	15	15	19	–	10	–	9
Asien zusammen	71 570	6 460	45 256	16 890	2 964	36 882	3 144	23 363	8 922	1 453

10 Ausländische Einwohnerinnen und Einwohner in Berlin am 31. Dezember 2012 nach Land der Staatsangehörigkeit, Geschlecht und Altersgruppen

Land der Staatsangehörigkeit	Insgesamt					Darunter weiblich					
	ins-gesamt	davon im Alter von ... bis unter ... Jahren				zu-sammen	davon im Alter von ... bis unter ... Jahren				
		unter 15	15 - 45	45 - 65	65 und mehr		unter 15	15 - 45	45 - 65	65 und mehr	
Australien/Ozeanien/Antarktis											
Australien											
Australien	2 198	33	1 715	330	120	1 016	18	800	147	51	
Zusammen	2 198	33	1 715	330	120	1 016	18	800	147	51	
Ozeanien											
Neuseeland	530	12	416	75	27	223	–	181	33	9	
Tonga	12	6	6	–	–	6	3	3	–	–	
Zusammen	542	18	422	75	27	229	3	184	33	9	
Sonstiges Australien/Ozeanien/Antarktis ⁴											
Zusammen	9	–	3	6	–	3	–	–	3	–	
Australien/Ozeanien/Antarktis zusammen	2 749	51	2 140	411	147	1 248	21	984	183	60	
Sonstige Ausprägungen											
Staatenlos	1 202	101	519	439	143	469	49	215	151	54	
Staatsangehörigkeit ungeklärt ⁵	10 325	3 436	5 140	1 502	247	4 239	1 661	1 899	548	131	
Ohne Angabe zur Staatsangehörigkeit	30	–	21	6	3	9	–	6	–	3	
Zusammen	11 557	3 537	5 680	1 947	393	4 717	1 710	2 120	699	188	
Insgesamt	503 945	37 510	304 430	120 785	41 220	246 300	18 282	150 436	57 372	20 210	

1 Zuordnung auf die Nachfolgestaaten nicht möglich.

2 Soweit unter dieser Staatsangehörigkeit gemeldet.

3 Inklusiv ehemaliges "Serbien und Montenegro" sowie "Serbien (einschließlich Kosovo)";

Personen, die sich noch bei Bestehen dieser Staaten angemeldet haben und bisher keinem Nachfolgestaat zugeordnet sind.

4 Unselbständige Gebiete sowie Länder die mit weniger als zehn Personen vertreten sind und zwar aus: Europa - Andorra, Monaco, San Marino, Vatikanstadt;

Afrika - Botsuana, Dschibuti, Lesotho, São Tomé und Príncipe, Südsudan, Swasiland, Zentralafrikanische Republik;

Amerika - Antigua und Barbuda, Bahamas, Belize, Grenada, Guyana, St. Kitts und Nevis, St. Vincent und die Grenadinen, Suriname;

Asien - Bhutan, Brunei Darussalam, Katar, Malediven; Australien/Ozeanien/Antarktis - Fidschi, Papua-Neuguinea, Samoa.

5 Palästinenser werden entweder mit eigenem Gebietsschlüssel oder als Personen mit ungeklärter Staatsangehörigkeit geführt.

5 Ausländische Einwohnerinnen und Einwohner in Berlin am 31. Dezember 2012 nach Teilkontinenten in Prozent

Insgesamt: 503 945 Personen

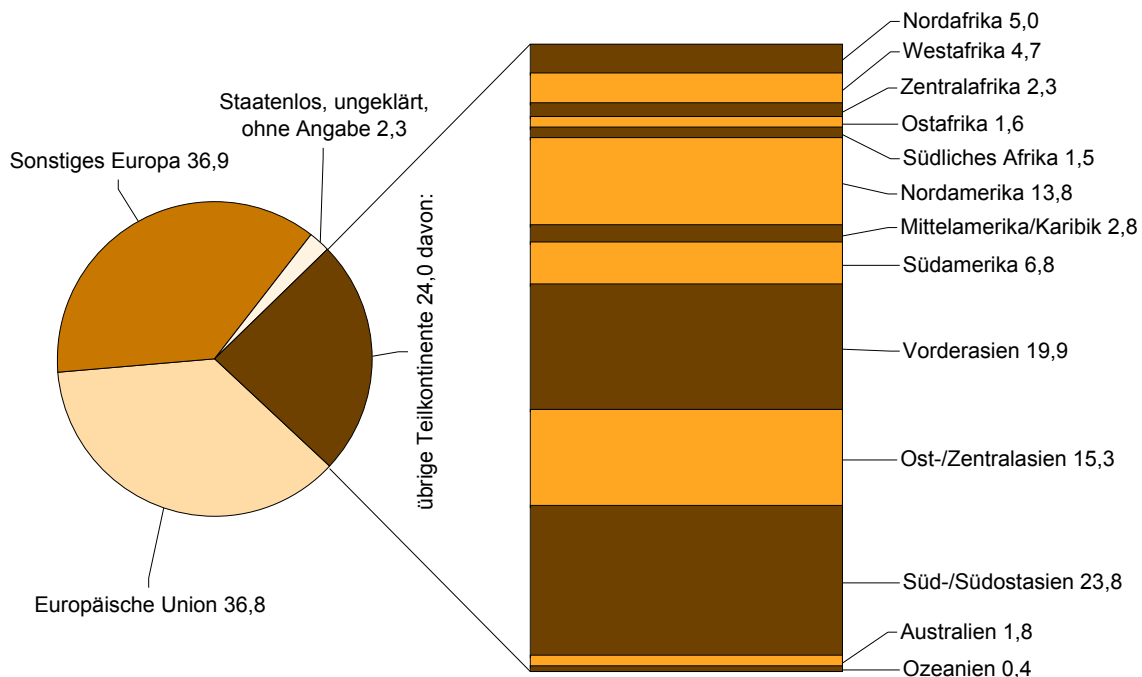

11 Einwohnerinnen und Einwohner in Berlin am 31. Dezember 2012 nach Ortsteilen und Altersgruppen

Bezirk <i>Bezirk (alt)</i> Ortsteil (s.Karte/Grafik 6)	Ins- gesamt	Davon im Alter von ... bis unter ... Jahren								Darunter weiblich
		unter 6	6 - 15	15 - 18	18 - 27	27 - 45	45 - 55	55 - 65	65 und mehr	
01 Mitte										
01 Mitte	82 897	4 804	4 445	1 091	9 002	31 499	12 109	7 325	12 622	41 054
Zusammen	82 897	4 804	4 445	1 091	9 002	31 499	12 109	7 325	12 622	41 054
02 Friedrichshain-Kreuzberg										
02 Moabit	72 145	4 032	4 954	1 637	11 590	22 596	10 812	7 737	8 787	34 886
03 Hansaviertel	5 456	210	247	73	911	1 302	794	705	1 214	2 659
04 Tiergarten	12 747	599	826	234	2 032	3 748	2 016	1 554	1 738	5 927
Zusammen	90 348	4 841	6 027	1 944	14 533	27 646	13 622	9 996	11 739	43 472
03 Pankow										
05 Wedding	80 048	4 501	5 541	1 813	13 639	24 354	11 592	7 881	10 727	38 482
06 Gesundbrunnen	86 681	6 395	7 862	2 523	14 317	26 061	11 243	7 599	10 681	41 875
Zusammen	166 729	10 896	13 403	4 336	27 956	50 415	22 835	15 480	21 408	80 357
Insgesamt	339 974	20 541	23 875	7 371	51 491	109 560	48 566	32 801	45 769	164 883
04 Charlottenburg-Wilmersdorf										
05 Friedrichshain										
01 Friedrichshain	119 905	7 184	5 850	1 287	18 341	53 485	13 611	7 339	12 808	58 993
Zusammen	119 905	7 184	5 850	1 287	18 341	53 485	13 611	7 339	12 808	58 993
06 Kreuzberg										
02 Kreuzberg	149 566	9 439	11 790	3 823	18 964	54 085	23 558	14 104	13 803	73 373
Zusammen	149 566	9 439	11 790	3 823	18 964	54 085	23 558	14 104	13 803	73 373
Insgesamt	269 471	16 623	17 640	5 110	37 305	107 570	37 169	21 443	26 611	132 366
04 Charlottenburg-Wilmersdorf										
03 Pankow										
01 Prenzlauer Berg	151 694	10 973	9 520	1 920	16 344	66 264	20 936	9 851	15 886	75 869
Zusammen	151 694	10 973	9 520	1 920	16 344	66 264	20 936	9 851	15 886	75 869
04 Charlottenburg-Wilmersdorf										
05 Weißensee										
02 Weißensee	48 580	3 095	3 134	871	5 247	15 226	7 702	4 437	8 868	24 851
03 Blankenburg	6 530	268	517	172	458	1 283	1 386	1 031	1 415	3 279
04 Heinersdorf	6 513	246	466	185	557	1 353	1 426	996	1 284	3 238
05 Karow	18 608	1 169	1 650	541	1 672	4 612	3 381	2 238	3 345	9 643
06 Stadtrandsiedlung Malchow	1 133	41	53	12	63	186	237	193	348	566
Zusammen	81 364	4 819	5 820	1 781	7 997	22 660	14 132	8 895	15 260	41 577
04 Charlottenburg-Wilmersdorf										
06 Pankow										
07 Pankow	58 252	4 192	4 175	992	5 428	19 261	8 664	5 309	10 231	30 851
08 Blankenfelde	1 958	106	131	36	107	375	389	334	480	981
09 Buch	12 968	712	926	264	1 237	2 819	1 898	1 789	3 323	6 765
10 Französisch Buchholz	19 619	1 138	1 874	562	1 599	4 903	3 894	2 419	3 230	9 929
11 Niederschönhausen	28 856	2 004	2 513	648	2 230	7 718	4 984	2 864	5 895	15 104
12 Rosenthal	9 059	457	884	301	739	1 980	1 939	1 218	1 541	4 574
13 Wilhelmsruh	7 167	420	521	132	590	1 752	1 213	830	1 709	3 768
Zusammen	137 879	9 029	11 024	2 935	11 930	38 808	22 981	14 763	26 409	71 972
Insgesamt	370 937	24 821	26 364	6 636	36 271	127 732	58 049	33 509	57 555	189 418
04 Charlottenburg-Wilmersdorf										
04 Charlottenburg-Wilmersdorf										
01 Charlottenburg	121 926	5 558	7 058	2 333	13 646	34 103	20 463	17 016	21 749	62 299
05 Westend	38 944	1 520	2 526	868	3 698	7 976	6 050	5 263	11 043	20 451
06 Charlottenburg-Nord	18 317	1 000	1 226	438	1 868	4 375	2 610	2 294	4 506	9 576
Zusammen	179 187	8 078	10 810	3 639	19 212	46 454	29 123	24 573	37 298	92 326
04 Charlottenburg-Wilmersdorf										
09 Wilmersdorf										
02 Wilmersdorf	95 164	4 153	5 665	1 961	8 521	23 104	16 285	14 022	21 453	50 211
03 Schmargendorf	20 476	872	1 398	421	1 557	4 227	3 242	2 909	5 850	11 245
04 Grunewald	11 703	476	680	272	933	2 243	1 787	1 671	3 641	6 197
07 Halensee	12 759	515	683	223	1 224	3 249	2 252	1 891	2 722	6 699
Zusammen	140 102	6 016	8 426	2 877	12 235	32 823	23 566	20 493	33 666	74 352
Insgesamt	319 289	14 094	19 236	6 516	31 447	79 277	52 689	45 066	70 964	166 678

11 Einwohnerinnen und Einwohner in Berlin am 31. Dezember 2012 nach Ortsteilen und Altersgruppen

Bezirk <i>Bezirk (alt)</i> Ortsteil (s.Karte/Grafik 6)	Ins- gesamt	Davon im Alter von ... bis unter ... Jahren								Darunter weiblich	
		unter 6	6 - 15	15 - 18	18 - 27	27 - 45	45 - 55	55 - 65	65 und mehr		
<i>Spandau (08)</i>		05 Spandau									
01 Spandau	35 321	1 883	2 446	897	4 767	8 984	5 749	4 220	6 375	17 830	
02 Haselhorst	14 111	799	1 157	369	1 450	3 436	2 187	1 786	2 927	7 347	
03 Siemensstadt	11 854	744	982	340	1 391	2 872	1 827	1 382	2 316	6 087	
04 Staaken	42 755	2 448	3 902	1 568	4 410	8 596	7 145	5 385	9 301	22 192	
05 Gatow	3 689	123	311	105	342	485	663	620	1 040	1 840	
06 Kladow	14 246	677	1 453	492	942	2 349	2 582	2 206	3 545	7 206	
07 Hakenfelde	27 121	1 298	1 982	677	2 731	5 655	4 232	3 505	7 041	14 254	
08 Falkenhagener Feld	36 159	2 013	2 779	1 002	3 922	7 510	5 594	4 546	8 793	19 040	
09 Wilhelmstadt	38 049	1 910	2 586	975	3 991	8 347	6 237	4 988	9 015	19 748	
Zusammen	223 305	11 895	17 598	6 425	23 946	48 234	36 216	28 638	50 353	115 544	
Insgesamt	223 305	11 895	17 598	6 425	23 946	48 234	36 216	28 638	50 353	115 544	
<i>Zehlendorf (10)</i>		06 Steglitz-Zehlendorf									
04 Zehlendorf	58 641	2 567	4 841	1 696	4 523	10 210	9 716	8 051	17 037	31 919	
05 Dahlem	15 753	913	1 728	556	1 218	3 136	2 740	1 870	3 592	8 201	
06 Nikolassee	16 151	785	1 442	525	1 707	2 911	2 521	2 244	4 016	8 478	
07 Wannsee	9 514	502	766	256	587	1 682	1 570	1 417	2 734	4 937	
Zusammen	100 059	4 767	8 777	3 033	8 035	17 939	16 547	13 582	27 379	53 535	
<i>Steglitz (12)</i>		07 Tempelhof-Schöneberg									
01 Steglitz	73 057	3 710	4 685	1 627	7 509	18 713	12 037	9 871	14 905	38 981	
02 Lichtenfelde	81 029	3 848	6 557	2 242	7 308	16 763	13 422	11 131	19 758	42 518	
03 Lankwitz	41 601	1 926	2 631	979	4 105	8 992	6 640	5 527	10 801	22 334	
Zusammen	195 687	9 484	13 873	4 848	18 922	44 468	32 099	26 529	45 464	103 833	
Insgesamt	295 746	14 251	22 650	7 881	26 957	62 407	48 646	40 111	72 843	157 368	
<i>Schöneberg (11)</i>		08 Neukölln									
01 Schöneberg	114 887	5 843	7 712	2 612	13 188	33 097	20 399	14 794	17 242	57 440	
02 Friedenau	26 754	1 474	2 133	656	2 317	6 590	4 929	4 024	4 631	14 291	
Zusammen	141 641	7 317	9 845	3 268	15 505	39 687	25 328	18 818	21 873	71 731	
<i>Tempelhof (13)</i>		09 Treptow-Köpenick									
03 Tempelhof	56 779	3 055	3 896	1 325	6 675	14 583	9 223	6 948	11 074	29 791	
04 Mariendorf	49 907	2 262	3 218	1 216	5 028	10 917	7 767	6 708	12 791	26 321	
05 Marienfelde	30 539	1 635	2 420	891	2 880	6 147	4 414	4 124	8 028	15 887	
06 Lichtenrade	49 562	2 251	3 989	1 536	4 201	9 360	8 210	7 084	12 931	25 986	
Zusammen	186 787	9 203	13 523	4 968	18 784	41 007	29 614	24 864	44 824	97 985	
Insgesamt	328 428	16 520	23 368	8 236	34 289	80 694	54 942	43 682	66 697	169 716	
<i>Neukölln (14)</i>		09 Treptow-Köpenick									
01 Neukölln	162 277	10 769	12 281	3 812	25 001	58 382	21 910	14 185	15 937	79 084	
02 Britz	40 166	2 133	2 819	1 045	4 511	9 089	6 715	5 279	8 575	20 745	
03 Buckow	38 731	1 680	2 809	1 184	3 701	7 569	6 154	5 413	10 221	20 322	
04 Rudow	40 887	1 719	3 370	1 394	3 737	7 587	7 109	5 956	10 015	21 072	
05 Gropiusstadt	36 295	1 983	2 849	994	3 511	7 229	4 921	4 559	10 249	19 370	
Zusammen	318 356	18 284	24 128	8 429	40 461	89 856	46 809	35 392	54 997	160 593	
Insgesamt	318 356	18 284	24 128	8 429	40 461	89 856	46 809	35 392	54 997	160 593	
<i>Treptow (15)</i>		09 Treptow-Köpenick									
01 Alt-Treptow	11 049	775	796	169	1 083	4 498	1 621	776	1 331	5 565	
02 Plänterwald	10 869	542	549	129	1 074	2 942	1 679	1 002	2 952	5 704	
03 Baumschulenweg	17 372	850	906	266	1 941	4 484	2 536	1 550	4 839	9 116	
04 Johannisthal	18 368	935	1 162	343	1 728	4 301	3 094	2 057	4 748	9 604	
05 Niederschöneweide	10 600	541	604	197	1 323	2 951	1 474	1 082	2 428	5 236	
06 Altglienicke	26 827	1 683	2 334	836	2 773	6 489	5 285	3 197	4 230	13 504	
07 Adlershof	15 523	807	858	256	1 762	4 156	2 458	1 705	3 521	7 837	
08 Bohnsdorf	10 927	468	768	297	839	2 256	2 232	1 537	2 530	5 564	
Zusammen	121 535	6 601	7 977	2 493	12 523	32 077	20 379	12 906	26 579	62 130	

11 Einwohnerinnen und Einwohner in Berlin am 31. Dezember 2012 nach Ortsteilen und Altersgruppen

Bezirk <i>Bezirk (alt)</i> Ortsteil (s.Karte/Grafik 6)	Ins- gesamt	Davon im Alter von ... bis unter ... Jahren								Darunter weiblich
		unter 6	6 - 15	15 - 18	18 - 27	27 - 45	45 - 55	55 - 65	65 und mehr	
<i>Köpenick (16)</i>										
09 Oberschöneweide	19 507	1 260	1 243	351	3 021	6 227	2 815	1 615	2 975	9 719
10 Köpenick	60 264	3 058	3 717	1 022	5 338	13 441	9 461	7 525	16 702	31 468
11 Friedrichshagen	17 438	869	1 195	308	981	3 661	2 910	1 844	5 670	9 400
12 Rahnsdorf	8 956	395	693	217	532	1 677	1 818	1 328	2 296	4 537
13 Grünau	5 563	247	327	127	358	1 234	933	703	1 634	2 865
14 Müggelheim	6 540	273	437	165	439	1 218	1 467	1 032	1 509	3 238
15 Schmöckwitz	4 041	167	309	93	214	763	817	640	1 038	2 034
Zusammen	122 309	6 269	7 921	2 283	10 883	28 221	20 221	14 687	31 824	63 261
Insgesamt	243 844	12 870	15 898	4 776	23 406	60 298	40 600	27 593	58 403	125 391
<i>Marzahn (21)</i>										
10 Marzahn–Hellersdorf										
01 Marzahn	104 457	6 327	7 535	2 005	11 272	24 114	15 281	19 200	18 723	52 902
02 Biesdorf	25 334	1 061	1 555	525	2 515	5 151	5 008	4 230	5 289	12 748
Zusammen	129 791	7 388	9 090	2 530	13 787	29 265	20 289	23 430	24 012	65 650
<i>Hellersdorf (23)</i>										
03 Kaulsdorf	18 711	875	1 375	466	1 553	3 857	4 177	3 013	3 395	9 437
04 Mahlsdorf	27 077	1 134	1 880	680	2 183	5 372	6 323	4 312	5 193	13 560
05 Hellersdorf	76 300	5 382	5 493	1 497	11 918	18 262	14 408	9 161	10 179	39 299
Zusammen	122 088	7 391	8 748	2 643	15 654	27 491	24 908	16 486	18 767	62 296
Insgesamt	251 879	14 779	17 838	5 173	29 441	56 756	45 197	39 916	42 779	127 946
<i>Lichtenberg (17)</i>										
11 Lichtenberg										
01 Friedrichsfelde	49 998	2 413	2 728	769	5 955	11 542	6 131	6 222	14 238	26 206
02 Karlshorst	22 933	1 597	1 818	455	2 259	6 573	3 818	2 389	4 024	11 928
03 Lichtenberg	34 212	1 941	1 772	598	5 052	10 875	4 693	3 242	6 039	16 953
11 Fennpfuhl	31 889	1 582	1 807	512	4 110	7 211	3 902	3 587	9 178	16 592
12 Rummelsburg	20 931	1 587	1 209	262	3 398	8 707	2 647	1 379	1 742	10 031
Zusammen	159 963	9 120	9 334	2 596	20 774	44 908	21 191	16 819	35 221	81 710
<i>Hohenschönhausen (22)</i>										
04 Falkenberg	1 284	67	97	32	139	294	342	189	124	631
06 Malchow	473	21	37	15	37	85	119	81	78	218
07 Wartenberg	2 403	109	155	53	209	460	646	416	355	1 171
09 Neu-Hohenschönhausen	53 411	3 312	3 924	1 111	6 579	12 210	10 298	8 273	7 704	27 126
10 Alt-Hohenschönhausen	42 971	2 406	2 783	833	4 284	10 720	6 738	6 243	8 964	22 235
Zusammen	100 542	5 915	6 996	2 044	11 248	23 769	18 143	15 202	17 225	51 381
Insgesamt	260 505	15 035	16 330	4 640	32 022	68 677	39 334	32 021	52 446	133 091
<i>Reinickendorf (20)</i>										
12 Reinickendorf										
01 Reinickendorf	76 940	4 479	5 482	1 927	9 575	18 931	12 238	9 086	15 222	39 292
02 Tegel	34 411	1 442	2 075	835	3 172	7 479	5 845	4 652	8 911	17 932
03 Konradshöhe	5 972	249	499	179	393	925	1 084	957	1 686	3 040
04 Heiligensee	17 707	769	1 463	542	1 355	2 836	3 351	2 971	4 420	9 059
05 Frohnau	16 633	775	1 585	536	1 036	2 634	2 821	2 397	4 849	8 670
06 Hermsdorf	16 167	682	1 337	486	1 126	2 571	2 840	2 535	4 590	8 419
07 Waidmannslust	10 011	528	998	343	1 031	1 990	1 542	1 265	2 314	5 165
08 Lübars	4 806	215	373	156	372	825	872	787	1 206	2 415
09 Wittenau ¹	22 958	852	1 415	647	2 241	4 338	4 052	3 166	6 247	11 608
10 Märkisches Viertel	35 878	2 623	4 044	1 361	3 754	7 353	4 613	4 240	7 890	18 792
11 Borsigwalde ¹	6 404	251	359	132	672	1 449	1 251	834	1 456	3 228
Zusammen	247 887	12 865	19 630	7 144	24 727	51 331	40 509	32 890	58 791	127 620
Insgesamt	247 887	12 865	19 630	7 144	24 727	51 331	40 509	32 890	58 791	127 620
Berlin	3 469 621	192 578	244 555	78 337	391 763	942 392	548 726	413 062	658 208	1 770 614
Nachrichtlich:										
Westliches Stadtgebiet	2 139 654	113 085	157 830	54 734	243 280	543 945	339 826	265 359	421 595	1 094 721
Östliches Stadtgebiet	1 329 967	79 493	86 725	23 603	148 483	398 447	208 900	147 703	236 613	675 893

¹ Laut Beschluß des Bezirksamtes Reinickendorf von Berlin vom 24. April 2012 wurde der südwestliche Teil von Wittenau zum neuen Ortsteil Borsigwalde erklärt.

12 Einwohnerinnen und Einwohner mit Migrationshintergrund in Berlin am 31. Dezember 2012 nach Ortsteilen und Altersgruppen

Bezirk <i>Bezirk (alt)</i> Ortsteil (s.Karte/Grafik 6)	Ins- gesamt	Davon im Alter von ... bis unter ... Jahren								Darunter weiblich
		unter 6	6 - 15	15 - 18	18 - 27	27 - 45	45 - 55	55 - 65	65 und mehr	
<i>Mitte (01)</i>		01 Mitte								
01 Mitte	25 798	2 213	2 256	490	3 924	11 567	2 813	1 379	1 156	12 885
Zusammen	25 798	2 213	2 256	490	3 924	11 567	2 813	1 379	1 156	12 885
<i>Tiergarten (02)</i>										
02 Moabit	32 615	2 669	3 636	1 163	4 836	11 071	4 090	2 775	2 375	15 782
03 Hansaviertel	2 157	121	138	48	610	649	221	196	174	1 043
04 Tiergarten	7 055	487	692	197	1 265	2 336	918	636	524	3 343
Zusammen	41 827	3 277	4 466	1 408	6 711	14 056	5 229	3 607	3 073	20 168
<i>Wedding (03)</i>										
05 Wedding	39 288	3 263	4 314	1 369	6 427	13 327	5 028	3 061	2 499	18 260
06 Gesundbrunnen	51 364	5 217	6 892	2 164	7 873	16 351	6 073	3 521	3 273	24 430
Zusammen	90 652	8 480	11 206	3 533	14 300	29 678	11 101	6 582	5 772	42 690
Insgesamt	158 277	13 970	17 928	5 431	24 935	55 301	19 143	11 568	10 001	75 743
<i>Friedrichshain (05)</i>		02 Friedrichshain–Kreuzberg								
01 Friedrichshain	25 775	2 163	2 087	455	5 044	12 075	2 175	986	790	12 537
Zusammen	25 775	2 163	2 087	455	5 044	12 075	2 175	986	790	12 537
<i>Kreuzberg (06)</i>										
02 Kreuzberg	75 585	6 059	8 829	2 862	10 702	26 990	9 261	5 319	5 563	37 011
Zusammen	75 585	6 059	8 829	2 862	10 702	26 990	9 261	5 319	5 563	37 011
Insgesamt	101 360	8 222	10 916	3 317	15 746	39 065	11 436	6 305	6 353	49 548
<i>Prenzlauer Berg (04)</i>		03 Pankow								
01 Prenzlauer Berg	31 232	3 210	2 828	479	4 722	15 224	2 825	1 001	943	15 570
Zusammen	31 232	3 210	2 828	479	4 722	15 224	2 825	1 001	943	15 570
<i>Weißensee (18)</i>										
02 Weißensee	4 589	459	516	140	658	1 684	577	293	262	2 176
03 Blankenburg	294	24	52	16	15	72	55	24	36	149
04 Heinersdorf	432	31	71	15	50	106	79	34	46	199
05 Karow	1 301	131	198	58	103	388	156	129	138	664
06 Stadtrandsiedlung Malchow	31	3	–	–	3	9	10	3	3	15
Zusammen	6 647	648	837	229	829	2 259	877	483	485	3 203
<i>Pankow (19)</i>										
07 Pankow	5 544	644	638	159	667	2 125	594	321	396	2 778
08 Blankenfelde	68	10	6	–	3	15	12	13	9	34
09 Buch	930	71	90	34	120	293	105	98	119	441
10 Französisch Buchholz	1 880	147	345	83	155	551	248	183	168	954
11 Niederschönhausen	2 582	315	407	74	349	770	322	158	187	1 358
12 Rosenthal	1 171	99	213	70	106	324	186	96	77	592
13 Wilhelmsruh	731	83	106	27	72	239	106	39	59	361
Zusammen	12 906	1 369	1 805	447	1 472	4 317	1 573	908	1 015	6 518
Insgesamt	50 785	5 227	5 470	1 155	7 023	21 800	5 275	2 392	2 443	25 291
<i>Charlottenburg (07)</i>		04 Charlottenburg–Wilmersdorf								
01 Charlottenburg	50 926	3 284	4 418	1 371	5 871	17 003	7 542	6 009	5 428	25 363
05 Westend	10 550	678	1 137	372	1 424	3 290	1 458	1 161	1 030	5 266
06 Charlottenburg-Nord	7 413	684	820	277	826	2 376	1 004	773	653	3 689
Zusammen	68 889	4 646	6 375	2 020	8 121	22 669	10 004	7 943	7 111	34 318
<i>Wilmersdorf (09)</i>										
02 Wilmersdorf	31 992	2 261	2 917	923	3 039	10 072	4 992	4 096	3 692	16 359
03 Schmargendorf	5 681	432	677	184	522	1 741	838	695	592	2 933
04 Grunewald	3 876	252	383	145	387	1 086	641	490	492	2 023
07 Halensee	4 429	259	389	115	425	1 433	759	535	514	2 352
Zusammen	45 978	3 204	4 366	1 367	4 373	14 332	7 230	5 816	5 290	23 667
Insgesamt	114 867	7 850	10 741	3 387	12 494	37 001	17 234	13 759	12 401	57 985

**12 Einwohnerinnen und Einwohner mit Migrationshintergrund in Berlin am 31. Dezember 2012
nach Ortsteilen und Altersgruppen**

Bezirk <i>Bezirk (alt)</i> Ortsteil (s.Karte/Grafik 6)	Ins- gesamt	Davon im Alter von ... bis unter ... Jahren								Darunter weiblich
		unter 6	6 - 15	15 - 18	18 - 27	27 - 45	45 - 55	55 - 65	65 und mehr	
<i>Spandau (08)</i>		05 Spandau								
01 Spandau	11 298	973	1 309	435	1 522	3 425	1 590	1 142	902	5 513
02 Haselhorst	5 475	493	703	216	592	1 659	765	599	448	2 774
03 Siemensstadt	4 630	439	582	188	573	1 352	538	569	389	2 310
04 Staaken	10 546	985	1 542	544	1 156	2 726	1 604	1 055	934	5 310
05 Gatow	516	36	85	21	41	62	102	84	85	254
06 Kladow	1 773	153	307	108	88	396	321	221	179	952
07 Hakenfelde	6 309	593	890	250	740	1 795	855	631	555	3 151
08 Falkenhagener Feld	11 470	1 047	1 484	501	1 269	3 170	1 600	1 276	1 123	5 802
09 Wilhelmstadt	9 899	906	1 284	419	1 118	2 774	1 420	1 067	911	4 979
Zusammen	61 916	5 625	8 186	2 682	7 099	17 359	8 795	6 644	5 526	31 045
Insgesamt	61 916	5 625	8 186	2 682	7 099	17 359	8 795	6 644	5 526	31 045
<i>Zehlendorf (10)</i>		06 Steglitz–Zehlendorf								
04 Zehlendorf	11 379	851	1 569	542	977	2 748	1 759	1 524	1 409	5 966
05 Dahlem	4 694	368	706	242	404	1 228	778	487	481	2 424
06 Nikolassee	3 716	225	420	167	810	870	454	422	348	1 902
07 Wannsee	1 707	131	213	70	125	406	272	284	206	875
Zusammen	21 496	1 575	2 908	1 021	2 316	5 252	3 263	2 717	2 444	11 167
<i>Steglitz (12)</i>		07 Tempelhof–Schöneberg								
01 Steglitz	20 080	1 673	2 139	717	2 038	6 322	2 980	2 301	1 910	10 317
02 Lichterfelde	18 937	1 371	2 323	803	2 274	5 256	2 864	2 211	1 835	9 618
03 Lankwitz	9 626	722	1 015	335	1 119	2 860	1 389	1 165	1 021	4 962
Zusammen	48 643	3 766	5 477	1 855	5 431	14 438	7 233	5 677	4 766	24 897
Insgesamt	70 139	5 341	8 385	2 876	7 747	19 690	10 496	8 394	7 210	36 064
<i>Schöneberg (11)</i>		08 Neukölln								
01 Schöneberg	46 151	3 347	4 948	1 708	5 612	14 668	6 714	4 776	4 378	22 806
02 Friedenau	6 337	525	824	228	613	1 874	881	798	594	3 297
Zusammen	52 488	3 872	5 772	1 936	6 225	16 542	7 595	5 574	4 972	26 103
<i>Tempelhof (13)</i>		09 Treptow–Köpenick								
03 Tempelhof	18 578	1 686	2 188	651	2 408	5 934	2 421	1 781	1 509	9 328
04 Mariendorf	13 862	1 200	1 694	579	1 560	4 156	1 923	1 562	1 188	6 985
05 Marienfelde	9 866	915	1 319	439	1 037	2 637	1 287	1 124	1 108	4 998
06 Lichtenrade	9 130	740	1 384	442	719	2 299	1 455	1 107	984	4 671
Zusammen	51 436	4 541	6 585	2 111	5 724	15 026	7 086	5 574	4 789	25 982
Insgesamt	103 924	8 413	12 357	4 047	11 949	31 568	14 681	11 148	9 761	52 085
<i>Neukölln (14)</i>		08 Neukölln								
01 Neukölln	85 022	7 963	10 363	3 136	12 897	30 108	9 764	5 947	4 844	40 630
02 Britz	12 734	1 236	1 630	535	1 590	3 880	1 725	1 179	959	6 221
03 Buckow	9 396	800	1 341	475	1 007	2 610	1 333	980	850	4 767
04 Rudow	8 193	683	1 274	421	804	2 106	1 299	874	732	4 111
05 Gropiusstadt	15 577	1 494	2 133	675	1 688	4 260	2 162	1 681	1 484	7 922
Zusammen	130 922	12 176	16 741	5 242	17 986	42 964	16 283	10 661	8 869	63 651
Insgesamt	130 922	12 176	16 741	5 242	17 986	42 964	16 283	10 661	8 869	63 651
<i>Treptow (15)</i>		09 Treptow–Köpenick								
01 Alt-Treptow	2 681	281	346	77	326	1 191	252	121	87	1 314
02 Plänterwald	993	124	114	16	138	355	121	58	67	510
03 Baumschulenweg	1 762	179	212	56	229	598	219	92	177	859
04 Johannisthal	1 421	147	192	47	177	387	208	103	160	737
05 Niederschöneweide	1 215	66	107	49	225	472	133	78	85	485
06 Altglienicke	2 763	275	421	122	264	861	380	231	209	1 356
07 Adlershof	1 043	97	120	36	112	363	127	82	106	498
08 Bohnsdorf	593	53	68	25	57	165	97	51	77	302
Zusammen	12 471	1 222	1 580	428	1 528	4 392	1 537	816	968	6 061

**12 Einwohnerinnen und Einwohner mit Migrationshintergrund in Berlin am 31. Dezember 2012
nach Ortsteilen und Altersgruppen**

Bezirk <i>Bezirk (alt)</i> Ortsteil (s.Karte/Grafik 6)	Ins- gesamt	Davon im Alter von ... bis unter ... Jahren								Darunter weiblich
		unter 6	6 - 15	15 - 18	18 - 27	27 - 45	45 - 55	55 - 65	65 und mehr	
<i>Köpenick (16)</i>										
09 Oberschöneweide	2 250	219	291	99	360	778	247	150	106	1 094
10 Köpenick	3 504	319	436	134	360	1 022	465	294	474	1 793
11 Friedrichshagen	798	83	129	22	58	222	98	56	130	422
12 Rahnsdorf	494	42	64	27	38	122	73	51	77	263
13 Grünau	416	49	54	19	45	120	65	20	44	198
14 Müggelheim	302	15	44	12	21	75	51	37	47	165
15 Schmöckwitz	237	24	32	–	15	69	31	24	42	122
Zusammen	8 001	751	1 050	313	897	2 408	1 030	632	920	4 057
Insgesamt	20 472	1 973	2 630	741	2 425	6 800	2 567	1 448	1 888	10 118
<i>Marzahn (21)</i>										
10 Marzahn–Hellersdorf										
01 Marzahn	17 476	1 902	2 368	662	2 216	5 013	2 161	1 772	1 382	8 918
02 Biesdorf	2 584	134	254	110	688	644	343	158	253	1 244
Zusammen	20 060	2 036	2 622	772	2 904	5 657	2 504	1 930	1 635	10 162
<i>Hellersdorf (23)</i>										
03 Kaulsdorf	945	113	113	44	75	233	129	110	128	495
04 Mahlsdorf	1 285	111	170	49	104	339	215	145	152	689
05 Hellersdorf	8 538	944	1 087	261	1 150	2 545	1 085	761	705	4 359
Zusammen	10 768	1 168	1 370	354	1 329	3 117	1 429	1 016	985	5 543
Insgesamt	30 828	3 204	3 992	1 126	4 233	8 774	3 933	2 946	2 620	15 705
<i>Lichtenberg (17)</i>										
11 Lichtenberg										
01 Friedrichsfelde	8 489	896	1 042	293	1 484	2 588	968	623	595	4 225
02 Karlshorst	2 313	211	271	60	537	766	224	103	141	1 139
03 Lichtenberg	7 511	663	652	270	1 572	2 517	942	506	389	3 342
11 Fennpfuhl	6 506	749	799	197	1 109	2 054	726	410	462	3 292
12 Rummelsburg	3 010	321	270	79	569	1 114	382	184	91	1 415
Zusammen	27 829	2 840	3 034	899	5 271	9 039	3 242	1 826	1 678	13 413
<i>Hohenschönhausen (22)</i>										
04 Falkenberg	90	9	15	3	9	24	9	15	6	42
06 Malchow	27	–	6	3	–	6	3	6	3	18
07 Wartenberg	80	–	6	3	6	23	27	6	9	36
09 Neu-Hohenschönhausen	8 521	934	1 266	350	999	2 393	1 170	866	543	4 368
10 Alt-Hohenschönhausen	5 308	644	760	197	692	1 620	615	375	405	2 725
Zusammen	14 026	1 587	2 053	556	1 706	4 066	1 824	1 268	966	7 189
Insgesamt	41 855	4 427	5 087	1 455	6 977	13 105	5 066	3 094	2 644	20 602
<i>Reinickendorf (20)</i>										
12 Reinickendorf										
01 Reinickendorf	28 534	2 876	3 573	1 119	3 555	9 115	3 732	2 628	1 936	13 849
02 Tegel	6 675	526	762	285	610	2 034	1 011	769	678	3 329
03 Konradshöhe	685	54	126	39	54	134	122	84	72	330
04 Heiligensee	1 829	156	268	97	155	389	272	291	201	991
05 Frohnau	1 828	150	306	119	91	354	326	265	217	985
06 Hermsdorf	1 711	121	278	116	108	363	305	222	198	873
07 Waidmannslust	2 193	191	362	133	261	515	304	236	191	1 067
08 Lübars	595	54	80	34	43	144	85	80	75	302
09 Wittenau ¹	4 339	291	537	192	508	1 196	743	501	371	2 084
10 Märkisches Viertel	14 414	1 711	2 554	798	1 690	3 881	1 711	1 227	842	7 275
11 Borsigwalde ¹	1 035	83	103	28	101	284	183	105	148	521
Zusammen	63 838	6 213	8 949	2 960	7 176	18 409	8 794	6 408	4 929	31 606
Insgesamt	63 838	6 213	8 949	2 960	7 176	18 409	8 794	6 408	4 929	31 606
Berlin	949 183	82 641	111 382	34 419	125 790	311 836	123 703	84 767	74 645	469 443
Nachrichtlich:										
Westliches Stadtgebiet	753 670	63 434	89 860	28 997	96 164	237 715	101 874	72 522	63 104	372 305
Östliches Stadtgebiet	195 513	19 207	21 522	5 422	29 626	74 121	21 829	12 245	11 541	97 138

¹ Laut Beschluß des Bezirksamtes Reinickendorf von Berlin vom 24. April 2012 wurde der südwestliche Teil von Wittenau zum neuen Ortsteil Borsigwalde erklärt.

**13 Ausländische Einwohnerinnen und Einwohner in Berlin am 31. Dezember 2012
nach Ortsteilen und Altersgruppen**

Bezirk <i>Bezirk (alt)</i> Ortsteil (s.Karte/Grafik 6)	Ins- gesamt	Davon im Alter von ... bis unter ... Jahren								Darunter weiblich
		unter 6	6 - 15	15 - 18	18 - 27	27 - 45	45 - 55	55 - 65	65 und mehr	
<i>Mitte (01)</i>		01 Mitte								
01 Mitte	16 728	456	559	194	3 119	8 953	1 977	903	567	8 311
Zusammen	16 728	456	559	194	3 119	8 953	1 977	903	567	8 311
<i>Tiergarten (02)</i>										
02 Moabit	18 930	535	836	428	3 158	7 785	2 776	1 762	1 650	9 102
03 Hansaviertel	1 401	18	40	12	517	484	144	102	84	661
04 Tiergarten	4 119	99	155	65	943	1 658	583	325	291	1 921
Zusammen	24 450	652	1 031	505	4 618	9 927	3 503	2 189	2 025	11 684
<i>Wedding (03)</i>										
05 Wedding	24 615	822	1 200	621	4 427	10 098	3 581	2 061	1 805	11 192
06 Gesundbrunnen	30 068	1 225	1 852	952	5 112	12 160	4 192	2 297	2 278	14 078
Zusammen	54 683	2 047	3 052	1 573	9 539	22 258	7 773	4 358	4 083	25 270
Insgesamt	95 861	3 155	4 642	2 272	17 276	41 138	13 253	7 450	6 675	45 265
<i>Friedrichshain (05)</i>		02 Friedrichshain–Kreuzberg								
01 Friedrichshain	17 063	359	476	189	3 981	9 544	1 606	632	276	8 261
Zusammen	17 063	359	476	189	3 981	9 544	1 606	632	276	8 261
<i>Kreuzberg (06)</i>										
02 Kreuzberg	43 401	743	1 447	996	6 722	19 297	6 277	3 597	4 322	21 110
Zusammen	43 401	743	1 447	996	6 722	19 297	6 277	3 597	4 322	21 110
Insgesamt	60 464	1 102	1 923	1 185	10 703	28 841	7 883	4 229	4 598	29 371
<i>Prenzlauer Berg (04)</i>		03 Pankow								
01 Prenzlauer Berg	20 156	536	510	170	3 793	11 960	2 118	693	376	9 980
Zusammen	20 156	536	510	170	3 793	11 960	2 118	693	376	9 980
<i>Weißensee (18)</i>										
02 Weißensee	2 605	84	115	71	485	1 252	348	171	79	1 215
03 Blankenburg	107	3	9	7	9	45	31	–	3	59
04 Heinersdorf	162	9	3	3	35	47	36	13	16	65
05 Karow	416	16	25	6	44	219	52	39	15	223
06 Stadtrandsiedlung Malchow	19	–	–	–	3	9	7	–	–	3
Zusammen	3 309	112	152	87	576	1 572	474	223	113	1 565
<i>Pankow (19)</i>										
07 Pankow	2 907	82	100	43	483	1 566	369	170	94	1 464
08 Blankenfelde	22	–	–	–	3	9	6	4	–	13
09 Buch	410	12	15	3	70	212	60	29	9	186
10 Französisch Buchholz	590	6	33	9	69	306	86	55	26	291
11 Niederschönhausen	1 190	49	39	12	280	533	167	73	37	634
12 Rosenthal	324	9	18	9	31	135	62	33	27	161
13 Wilhelmsruh	285	9	10	6	42	135	47	12	24	144
Zusammen	5 728	167	215	82	978	2 896	797	376	217	2 893
Insgesamt	29 193	815	877	339	5 347	16 428	3 389	1 292	706	14 438
<i>Charlottenburg (07)</i>		04 Charlottenburg–Wilmersdorf								
01 Charlottenburg	29 905	555	840	379	3 774	11 851	5 099	3 788	3 619	14 627
05 Westend	5 950	138	225	87	1 079	2 296	856	643	626	2 911
06 Charlottenburg-Nord	3 496	113	160	87	449	1 427	528	402	330	1 730
Zusammen	39 351	806	1 225	553	5 302	15 574	6 483	4 833	4 575	19 268
<i>Wilmersdorf (09)</i>										
02 Wilmersdorf	17 775	426	654	271	1 900	6 769	3 111	2 425	2 219	8 959
03 Schmargendorf	2 842	77	131	36	280	1 151	472	378	317	1 437
04 Grunewald	2 163	40	92	54	270	734	392	294	287	1 133
07 Halensee	2 410	33	61	42	265	908	496	281	324	1 296
Zusammen	25 190	576	938	403	2 715	9 562	4 471	3 378	3 147	12 825
Insgesamt	64 541	1 382	2 163	956	8 017	25 136	10 954	8 211	7 722	32 093

13 Ausländische Einwohnerinnen und Einwohner in Berlin am 31. Dezember 2012 nach Ortsteilen und Altersgruppen

Bezirk <i>Bezirk (alt)</i> Ortsteil (s.Karte/Grafik 6)	Ins- gesamt	Davon im Alter von ... bis unter ... Jahren								Darunter weiblich
		unter 6	6 - 15	15 - 18	18 - 27	27 - 45	45 - 55	55 - 65	65 und mehr	
<i>Spandau (08)</i>		05 Spandau								
01 Spandau	5 924	228	309	173	837	2 195	955	654	573	2 865
02 Haselhorst	1 940	46	88	45	219	826	291	229	196	1 021
03 Siemensstadt	2 426	129	180	63	346	872	262	342	232	1 241
04 Staaken	3 768	136	195	120	426	1 463	643	412	373	1 927
05 Gatow	147	6	13	–	15	28	34	18	33	83
06 Kladow	547	3	25	15	40	193	123	69	79	330
07 Hakenfelde	2 744	127	163	79	344	1 003	449	284	295	1 394
08 Falkenhagener Feld	4 097	122	256	132	480	1 614	659	453	381	2 035
09 Wilhelmstadt	4 149	118	227	114	507	1 616	690	478	399	2 109
Zusammen	25 742	915	1 456	741	3 214	9 810	4 106	2 939	2 561	13 005
Insgesamt	25 742	915	1 456	741	3 214	9 810	4 106	2 939	2 561	13 005
<i>Zehlendorf (10)</i>		06 Steglitz–Zehlendorf								
04 Zehlendorf	5 384	126	181	94	603	1 816	1 010	781	773	2 906
05 Dahlem	2 449	50	150	83	260	830	457	288	331	1 288
06 Nikolassee	2 085	27	46	30	681	626	238	227	210	1 071
07 Wannsee	863	12	39	12	88	281	178	137	116	454
Zusammen	10 781	215	416	219	1 632	3 553	1 883	1 433	1 430	5 719
<i>Steglitz (12)</i>		07 Tempelhof–Schöneberg								
01 Steglitz	9 892	220	357	218	1 156	3 863	1 715	1 260	1 103	5 066
02 Lichtenfelde	9 297	189	299	193	1 531	3 478	1 491	1 063	1 053	4 697
03 Lankwitz	4 475	96	116	86	687	1 766	689	527	508	2 321
Zusammen	23 664	505	772	497	3 374	9 107	3 895	2 850	2 664	12 084
Insgesamt	34 445	720	1 188	716	5 006	12 660	5 778	4 283	4 094	17 803
<i>Schöneberg (11)</i>		08 Neukölln								
01 Schöneberg	25 432	413	882	648	3 443	9 765	4 330	2 985	2 966	12 337
02 Friedenau	3 035	58	109	46	421	1 167	486	410	338	1 582
Zusammen	28 467	471	991	694	3 864	10 932	4 816	3 395	3 304	13 919
<i>Tempelhof (13)</i>		09 Treptow–Köpenick								
03 Tempelhof	9 015	192	351	200	1 308	3 591	1 408	995	970	4 529
04 Mariendorf	5 929	133	256	180	759	2 294	943	712	652	2 989
05 Marienfelde	3 688	216	314	130	512	1 416	494	329	277	1 833
06 Lichtenrade	3 136	91	168	90	335	1 153	568	422	309	1 662
Zusammen	21 768	632	1 089	600	2 914	8 454	3 413	2 458	2 208	11 013
Insgesamt	50 235	1 103	2 080	1 294	6 778	19 386	8 229	5 853	5 512	24 932
<i>Neukölln (14)</i>		09 Treptow–Köpenick								
01 Neukölln	52 770	2 031	2 840	1 406	8 577	22 829	7 121	4 213	3 753	24 885
02 Britz	5 896	196	283	172	821	2 356	937	590	541	2 855
03 Buckow	3 509	80	186	96	447	1 383	558	372	387	1 794
04 Rudow	2 895	79	172	74	320	1 076	483	336	355	1 455
05 Gropiusstadt	5 863	132	306	188	732	2 274	1 005	607	619	3 001
Zusammen	70 933	2 518	3 787	1 936	10 897	29 918	10 104	6 118	5 655	33 990
Insgesamt	70 933	2 518	3 787	1 936	10 897	29 918	10 104	6 118	5 655	33 990
<i>Treptow (15)</i>		09 Treptow–Köpenick								
01 Alt-Treptow	1 522	52	49	30	227	868	172	82	42	761
02 Plänterwald	470	17	15	4	100	237	66	21	10	248
03 Baumschulenweg	854	18	47	14	135	406	128	53	53	420
04 Johannisthal	526	18	27	18	91	225	77	36	34	275
05 Niederschöneweide	795	12	24	15	197	376	103	48	20	243
06 Altglienicke	1 008	25	58	28	136	478	141	90	52	463
07 Adlershof	584	22	30	15	82	291	77	51	16	272
08 Bohnsdorf	235	6	4	4	36	114	53	9	9	105
Zusammen	5 994	170	254	128	1 004	2 995	817	390	236	2 787

**13 Ausländische Einwohnerinnen und Einwohner in Berlin am 31. Dezember 2012
nach Ortsteilen und Altersgruppen**

Bezirk <i>Bezirk (alt)</i> Ortsteil (s.Karte/Grafik 6)	Ins- gesamt	Davon im Alter von ... bis unter ... Jahren								Darunter weiblich
		unter 6	6 - 15	15 - 18	18 - 27	27 - 45	45 - 55	55 - 65	65 und mehr	
<i>Köpenick (16)</i>										
09 Oberschöneweide	1 319	58	92	78	225	574	187	85	20	626
10 Köpenick	1 430	36	36	25	212	654	261	109	97	710
11 Friedrichshagen	327	6	9	–	43	152	71	28	18	167
12 Rahnsdorf	204	3	12	10	29	80	34	15	21	102
13 Grünau	259	22	33	12	36	95	37	11	13	108
14 Müggelheim	99	–	–	–	9	45	27	12	6	48
15 Schmöckwitz	94	3	3	–	9	43	18	12	6	48
Zusammen	3 732	128	185	125	563	1 643	635	272	181	1 809
Insgesamt	9 726	298	439	253	1 567	4 638	1 452	662	417	4 596
<i>Marzahn (21)</i>										
10 Marzahn–Hellersdorf										
01 Marzahn	6 223	350	459	205	865	2 721	1 016	452	155	3 144
02 Biesdorf	1 282	15	38	39	571	422	119	36	42	567
Zusammen	7 505	365	497	244	1 436	3 143	1 135	488	197	3 711
<i>Hellersdorf (23)</i>										
03 Kaulsdorf	314	–	12	3	39	145	56	40	19	154
04 Mahlsdorf	423	6	15	9	62	186	95	32	18	236
05 Hellersdorf	3 277	195	224	68	499	1 512	490	216	73	1 652
Zusammen	4 014	201	251	80	600	1 843	641	288	110	2 042
Insgesamt	11 519	566	748	324	2 036	4 986	1 776	776	307	5 753
<i>Lichtenberg (17)</i>										
11 Lichtenberg										
01 Friedrichsfelde	4 614	293	369	135	1 051	1 788	597	277	104	2 249
02 Karlshorst	1 279	26	37	21	432	552	117	58	36	611
03 Lichtenberg	4 832	208	215	178	1 217	1 967	675	275	97	2 013
11 Fennpfuhl	3 315	202	278	98	685	1 373	437	169	73	1 726
12 Rummelsburg	1 832	52	78	33	395	839	287	121	27	850
Zusammen	15 872	781	977	465	3 780	6 519	2 113	900	337	7 449
<i>Hohenschönhausen (22)</i>										
04 Falkenberg	27	–	–	–	9	12	3	3	–	18
06 Malchow	12	–	–	3	–	3	3	3	–	6
07 Wartenberg	35	–	–	–	3	17	9	3	3	15
09 Neu-Hohenschönhausen	3 490	188	283	147	452	1 389	666	277	88	1 818
10 Alt-Hohenschönhausen	2 792	218	253	110	479	1 121	366	166	79	1 432
Zusammen	6 356	406	536	260	943	2 542	1 047	452	170	3 289
Insgesamt	22 228	1 187	1 513	725	4 723	9 061	3 160	1 352	507	10 738
<i>Reinickendorf (20)</i>										
12 Reinickendorf										
01 Reinickendorf	14 372	600	829	424	2 011	5 857	2 197	1 383	1 071	6 919
02 Tegel	2 915	39	104	70	309	1 180	518	353	342	1 390
03 Konradshöhe	234	3	12	6	17	79	48	27	42	112
04 Heiligensee	635	28	15	9	59	192	118	130	84	356
05 Frohnau	611	–	13	16	51	191	125	104	111	348
06 Hermsdorf	645	18	49	15	49	209	127	78	100	335
07 Waidmannslust	848	24	47	47	131	290	148	92	69	418
08 Lübars	209	3	9	–	13	74	33	30	47	106
09 Wittenau ¹	1 855	43	53	58	263	680	359	209	190	875
10 Märkisches Viertel	6 212	378	620	294	911	2 387	809	488	325	3 201
11 Borsigwalde ¹	522	12	34	3	68	160	111	49	85	256
Zusammen	29 058	1 148	1 785	942	3 882	11 299	4 593	2 943	2 466	14 316
Insgesamt	29 058	1 148	1 785	942	3 882	11 299	4 593	2 943	2 466	14 316
Berlin	503 945	14 909	22 601	11 683	79 446	213 301	74 677	46 108	41 220	246 300
Nachrichtlich:										
Westliches Stadtgebiet	397 488	11 228	17 989	9 659	58 673	159 691	61 317	40 491	38 440	194 203
Östliches Stadtgebiet	106 457	3 681	4 612	2 024	20 773	53 610	13 360	5 617	2 780	52 097

¹ Laut Beschluß des Bezirksamtes Reinickendorf von Berlin vom 24. April 2012 wurde der südwestliche Teil von Wittenau zum neuen Ortsteil Borsigwalde erklärt.

8 Anteil ausländischer Einwohnerinnen und Einwohner an allen Einwohnern in Berlin am 31. Dezember 2012 nach Ortsteilen in Prozent

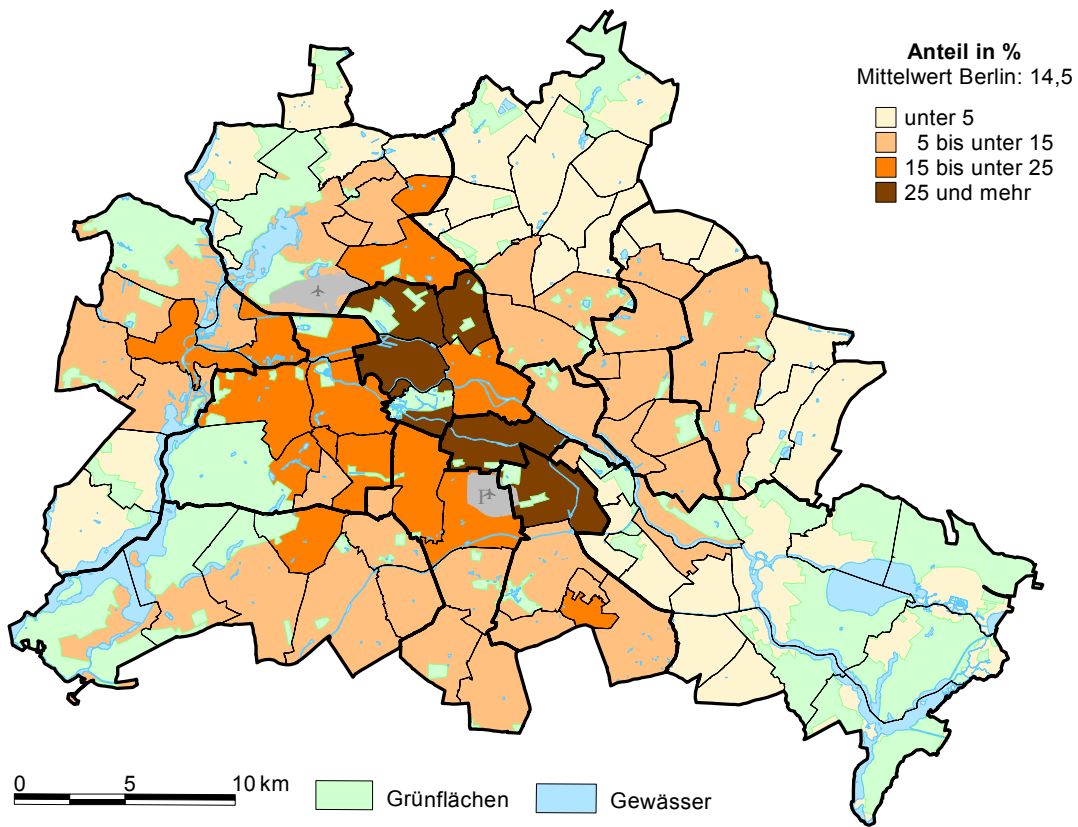

9 Anteil Einwohnerinnen und Einwohner mit Migrationshintergrund an allen Einwohnern in Berlin am 31. Dezember 2012 nach Ortsteilen in Prozent

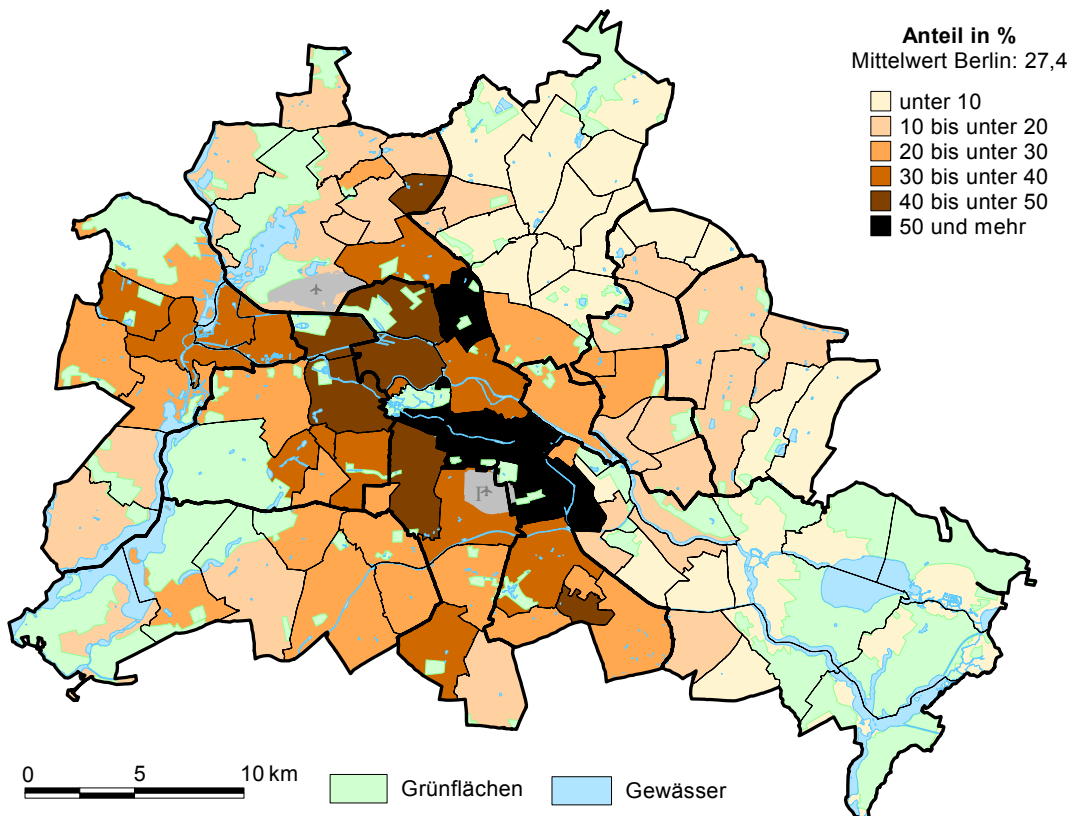

14 Einwohnerinnen und Einwohner in Berlin am 31. Dezember 2012 nach LOR-Bezirksregionen und Altersgruppen

Bezirk LOR-Bezirksregion (s.Karte/Grafik 7, Bez.-Reg. fett - innere Stadt)	Ins- gesamt	Davon im Alter von ... bis unter ... Jahren								Darunter weiblich
		unter 6	6 - 15	15 - 18	18 - 27	27 - 45	45 - 55	55 - 65	65 und mehr	
01 Mitte										
0111 Tiergarten Süd	12 837	599	826	234	2 041	3 782	2 032	1 566	1 757	5 964
0112 Regierungsviertel	9 226	333	454	163	992	2 531	1 525	1 284	1 944	4 562
0113 Alexanderplatz	47 620	2 388	2 459	644	5 318	16 047	7 018	4 579	9 167	23 675
0114 Brunnenstraße Süd	26 051	2 083	1 532	284	2 692	12 921	3 566	1 462	1 511	12 817
0221 Moabit West	42 146	2 255	2 679	948	6 850	13 259	6 581	4 697	4 877	20 276
0222 Moabit Ost	35 365	1 987	2 522	762	5 642	10 605	5 009	3 733	5 105	17 232
0331 Osloer Straße	35 662	2 654	3 136	1 075	6 297	11 054	4 732	2 945	3 769	17 164
0332 Brunnenstraße Nord	35 568	2 750	3 523	1 040	5 246	10 337	4 631	3 302	4 739	17 500
0441 Parkviertel	42 017	2 087	2 556	807	6 121	11 677	6 597	4 675	7 497	20 832
0442 Wedding Zentrum	53 482	3 405	4 188	1 414	10 292	17 347	6 875	4 558	5 403	24 861
Zusammen	339 974	20 541	23 875	7 371	51 491	109 560	48 566	32 801	45 769	164 883
02 Friedrichshain-Kreuzberg										
0101 Südliche Friedrichstadt	39 238	2 887	4 101	1 350	5 731	11 470	5 431	3 609	4 659	19 371
0202 Tempelhofer Vorstadt	61 566	3 680	4 200	1 345	7 342	22 857	10 634	6 264	5 244	30 461
0303 Nördliche Luisenstadt	22 517	1 335	1 815	628	2 783	8 345	3 565	2 028	2 018	10 781
0304 Südliche Luisenstadt	26 245	1 537	1 674	500	3 108	11 413	3 928	2 203	1 882	12 760
0405 Karl-Marx-Allee Nord	22 429	1 250	1 040	284	2 894	7 656	2 862	1 871	4 572	11 476
0407 Karl-Marx-Allee Süd	23 260	1 171	1 137	269	3 578	8 082	2 804	1 853	4 366	11 744
0506 Frankfurter Allee Nord	27 298	1 719	1 397	270	4 458	13 689	2 972	1 398	1 395	13 138
0508 Frankfurter Allee Süd FK	46 918	3 044	2 276	464	7 411	24 058	4 973	2 217	2 475	22 635
Zusammen	269 471	16 623	17 640	5 110	37 305	107 570	37 169	21 443	26 611	132 366
03 Pankow										
0101 Buch	13 157	718	944	267	1 258	2 896	1 947	1 798	3 329	6 838
0202 Blankenfelde/Niederschönhausen	25 675	1 748	2 191	576	2 053	6 988	4 729	3 032	4 358	13 192
0203 Buchholz	16 875	1 019	1 638	485	1 341	4 201	3 303	2 077	2 811	8 602
0304 Karow	18 608	1 169	1 650	541	1 672	4 612	3 381	2 238	3 345	9 643
0307 Blankenburg/Heinersdorf/Märchenland	14 176	555	1 036	369	1 078	2 822	3 049	2 220	3 047	7 083
0405 Schönholz/Wilhelmsruh/Rosenthal	17 113	1 008	1 625	469	1 365	4 045	3 250	1 971	3 380	8 801
0406 Pankow Zentrum	32 896	2 521	2 639	641	2 738	9 978	5 019	2 818	6 542	17 546
0408 Pankow Süd	32 163	2 015	1 987	497	3 175	10 700	4 733	3 067	5 989	16 993
0509 Weißensee	33 426	2 307	2 223	601	3 582	11 397	5 306	2 843	5 167	16 913
0510 Weißensee Ost	15 154	788	911	270	1 665	3 829	2 396	1 594	3 701	7 938
0611 Prenzlauer Berg Nordwest	23 962	1 676	1 257	265	3 087	11 876	2 955	1 327	1 519	11 639
0612 Prenzlauer Berg Nord	26 041	1 471	1 198	256	3 375	10 860	3 289	1 862	3 730	13 340
0613 Helmholtzplatz	21 490	1 853	1 527	262	2 072	10 999	3 057	980	740	10 614
0614 Prenzlauer Berg Ost	24 622	1 408	1 215	305	2 548	7 491	3 120	2 329	6 206	12 765
0715 Prenzlauer Berg Südwest	24 637	2 026	1 891	378	2 227	11 628	3 964	1 323	1 200	12 020
0716 Prenzlauer Berg Süd	30 942	2 539	2 432	454	3 035	13 410	4 551	2 030	2 491	15 491
Zusammen	370 937	24 821	26 364	6 636	36 271	127 732	58 049	33 509	57 555	189 418
04 Charlottenburg-Wilmersdorf										
0101 Charlottenburg Nord	18 296	997	1 226	438	1 865	4 367	2 607	2 294	4 502	9 567
0202 Heerstraße	12 620	495	984	328	1 209	2 299	1 987	1 613	3 705	6 582
0203 Westend	26 324	1 025	1 542	540	2 489	5 677	4 063	3 650	7 338	13 869
0304 Schloß Charlottenburg	23 305	1 168	1 624	502	2 760	6 683	3 759	3 117	3 692	12 069
0305 Mierendorffplatz	14 516	673	716	285	1 954	4 278	2 570	1 875	2 165	7 352
0306 Otto-Suhr-Allee	25 651	1 168	1 381	501	3 039	7 180	4 072	3 336	4 974	13 151
0307 Neue Kantstraße	23 074	998	1 464	397	2 374	6 090	3 877	3 515	4 359	12 057
0308 Kantstraße	20 691	889	1 110	407	2 237	6 115	3 544	2 918	3 471	10 328
0309 Kurfürstendamm	14 710	665	763	241	1 285	3 765	2 644	2 255	3 092	7 351
0310 Halensee	14 349	550	740	236	1 300	3 513	2 496	2 207	3 307	7 521
0411 Grunewald	18 158	754	1 078	404	1 515	3 664	2 795	2 541	5 407	9 758
0412 Schmargendorf	13 920	624	1 056	297	881	2 684	2 211	1 984	4 183	7 689
0413 Wiesbadener Straße	18 097	759	1 155	397	1 334	3 776	3 115	2 799	4 762	9 963
0514 Düsseldorfer Straße	29 471	1 182	1 566	587	2 549	7 419	5 058	4 337	6 773	15 333
0515 Barstraße	13 521	608	859	323	1 566	3 624	2 340	1 860	2 341	7 039
0516 Volkspark Wilmersdorf	32 515	1 536	1 972	629	3 083	8 134	5 534	4 747	6 880	17 018
0617 Forst Grunewald	71	3	-	4	7	9	17	18	13	31
Zusammen	319 289	14 094	19 236	6 516	31 447	79 277	52 689	45 066	70 964	166 678

14 Einwohnerinnen und Einwohner in Berlin am 31. Dezember 2012 nach LOR-Bezirksregionen und Altersgruppen

Bezirk LOR-Bezirksregion (s.Karte/Grafik 7, Bez.-Reg. fett - innere Stadt)		Ins- gesamt	Davon im Alter von ... bis unter ... Jahren							Darunter weiblich	
			unter 6	6 - 15	15 - 18	18 - 27	27 - 45	45 - 55	55 - 65		65 und mehr
05 Spandau											
0101	Hakenfelde	22 777	1 023	1 526	541	2 308	4 820	3 736	3 116	5 707	11 856
0102	Falkenhagener Feld	39 236	2 148	3 070	1 155	4 296	8 061	6 296	4 997	9 213	20 605
0103	Spandau Mitte	33 365	1 887	2 558	883	4 577	8 434	5 300	3 796	5 930	16 892
0204	Brunsbütteler Damm	23 083	1 046	1 807	808	2 399	4 412	4 126	3 010	5 475	11 994
0205	Heerstraße Nord	26 704	1 814	2 593	944	2 629	5 489	4 007	3 338	5 890	13 851
0206	Wilhelmstadt	34 240	1 634	2 141	788	3 612	7 876	5 492	4 387	8 310	17 866
0307	Haselhorst	14 111	799	1 157	369	1 450	3 436	2 187	1 786	2 927	7 347
0308	Siemensstadt	11 854	744	982	340	1 391	2 872	1 827	1 382	2 316	6 087
0409	Gatow/Kladow	17 935	800	1 764	597	1 284	2 834	3 245	2 826	4 585	9 046
	Zusammen	223 305	11 895	17 598	6 425	23 946	48 234	36 216	28 638	50 353	115 544
06 Steglitz-Zehlendorf											
0101	Schloßstraße	21 535	1 060	1 491	504	2 116	5 453	3 635	3 045	4 231	11 546
0102	Albrechtstraße	51 522	2 650	3 194	1 123	5 393	13 260	8 402	6 826	10 674	27 435
0203	Lankwitz	41 601	1 926	2 631	979	4 105	8 992	6 640	5 527	10 801	22 334
0204	Ostpreußendamm	34 900	1 607	2 580	977	3 121	6 841	5 435	4 924	9 415	18 419
0305	Teltower Damm	32 785	1 419	2 550	915	2 664	5 984	5 419	4 576	9 258	17 755
0306	Drakestraße	46 129	2 241	3 977	1 265	4 187	9 922	7 987	6 207	10 343	24 099
0407	Zehlendorf Südwest	25 665	1 287	2 208	781	2 294	4 593	4 091	3 661	6 750	13 415
0408	Zehlendorf Nord	41 609	2 061	4 019	1 337	3 077	7 362	7 037	5 345	11 371	22 365
	Zusammen	295 746	14 251	22 650	7 881	26 957	62 407	48 646	40 111	72 843	157 368
07 Tempelhof-Schöneberg											
0101	Schöneberg Nord	47 001	2 260	3 264	1 152	5 206	13 448	8 411	6 230	7 030	22 731
0202	Schöneberg Süd	47 750	2 496	2 948	932	5 706	14 634	8 484	5 913	6 637	24 151
0303	Friedenau	44 260	2 475	3 501	1 142	4 376	11 116	7 982	6 341	7 327	23 454
0404	Tempelhof	59 409	3 141	4 028	1 367	6 892	15 072	9 674	7 282	11 953	31 186
0505	Mariendorf	49 916	2 262	3 218	1 216	5 028	10 920	7 767	6 708	12 797	26 324
0606	Marienfelde	30 530	1 635	2 420	891	2 880	6 144	4 414	4 124	8 022	15 884
0707	Lichtenrade	49 562	2 251	3 989	1 536	4 201	9 360	8 210	7 084	12 931	25 986
	Zusammen	328 428	16 520	23 368	8 236	34 289	80 694	54 942	43 682	66 697	169 716
08 Neukölln											
0101	Schillerpromenade	31 322	1 890	2 187	637	5 125	11 446	4 377	2 755	2 905	14 887
0102	Neuköllner Mitte/Zentrum	37 350	2 402	3 082	984	6 239	12 691	4 865	3 392	3 695	18 024
0103	Reuterstraße	39 384	2 347	2 375	723	5 039	16 667	5 436	3 330	3 467	19 528
0104	Rixdorf	39 284	2 689	2 823	890	6 552	14 009	5 181	3 282	3 858	19 114
0105	Köllnische Heide	14 937	1 441	1 814	578	2 046	3 569	2 051	1 426	2 012	7 531
0206	Britz	40 848	2 164	2 872	1 067	4 568	9 211	6 817	5 387	8 762	21 087
0207	Buckow	27 680	1 249	2 013	858	2 727	5 502	4 438	3 740	7 153	14 438
0308	Gropiusstadt	36 258	1 986	2 855	997	3 451	7 200	4 907	4 554	10 308	19 415
0409	Buckow Nord	9 316	375	652	256	850	1 768	1 440	1 388	2 587	4 937
0410	Rudow	41 977	1 741	3 455	1 439	3 864	7 793	7 297	6 138	10 250	21 632
	Zusammen	318 356	18 284	24 128	8 429	40 461	89 856	46 809	35 392	54 997	160 593
09 Treptow-Köpenick											
0101	Alt-Treptow	11 049	775	796	169	1 083	4 498	1 621	776	1 331	5 565
0102	Plänterwald	10 869	542	549	129	1 074	2 942	1 679	1 002	2 952	5 704
0103	Baumschulenweg	17 372	850	906	266	1 941	4 484	2 536	1 550	4 839	9 116
0104	Johannisthal	18 368	935	1 162	343	1 728	4 301	3 094	2 057	4 748	9 604
0205	Oberschöneeweide	19 507	1 260	1 243	351	3 021	6 227	2 815	1 615	2 975	9 719
0206	Niederschöneeweide	10 600	541	604	197	1 323	2 951	1 474	1 082	2 428	5 236
0207	Adlershof	15 523	807	858	256	1 762	4 156	2 458	1 705	3 521	7 837
0208	Köllnische Vorstadt/Spindlersfeld	9 892	699	753	168	1 097	2 737	1 556	990	1 892	5 027
0309	Altglienicke	25 731	1 585	2 243	806	2 597	6 224	5 108	3 086	4 082	12 980
0310	Bohnsdorf	12 023	566	859	327	1 015	2 521	2 409	1 648	2 678	6 088
0311	Grünau	5 563	247	327	127	358	1 234	933	703	1 634	2 865
0312	Schmöckwitz/Karolinenhof/Rauchfangswerder	4 041	167	309	93	214	763	817	640	1 038	2 034
0413	Köpenick Süd	15 599	572	802	270	1 101	2 737	2 621	2 402	5 094	8 120
0414	Allende-Viertel	6 107	240	345	101	400	1 002	747	808	2 464	3 314
0415	Altstadt-Kietz	6 950	529	540	150	867	2 051	1 128	792	893	3 585

14 Einwohnerinnen und Einwohner in Berlin am 31. Dezember 2012 nach LOR-Bezirksregionen und Altersgruppen

Bezirk LOR-Bezirksregion (s.Karte/Grafik 7, Bez.-Reg. fett - innere Stadt)	Ins- gesamt	Davon im Alter von ... bis unter ... Jahren								Darunter weiblich
		unter 6	6 - 15	15 - 18	18 - 27	27 - 45	45 - 55	55 - 65	65 und mehr	
0416 Müggelheim	6 540	273	437	165	439	1 218	1 467	1 032	1 509	3 238
0517 Friedrichshagen	17 438	869	1 195	308	981	3 661	2 910	1 844	5 670	9 400
0518 Rahnsdorf/Hessenwinkel	8 956	395	693	217	532	1 677	1 818	1 328	2 296	4 537
0519 Dammvorstadt	9 434	530	536	145	1 012	2 513	1 400	1 042	2 256	4 924
0520 Köpenick Nord	12 282	488	741	188	861	2 401	2 009	1 491	4 103	6 498
Zusammen	243 844	12 870	15 898	4 776	23 406	60 298	40 600	27 593	58 403	125 391
10 Marzahn-Hellersdorf										
0101 Marzahn Nord	22 793	1 690	2 093	591	2 802	5 748	4 172	3 221	2 476	11 333
0102 Marzahn Mitte	45 381	2 774	3 179	831	5 023	10 697	6 195	9 000	7 682	22 852
0103 Marzahn Süd	36 283	1 863	2 263	583	3 447	7 669	4 914	6 979	8 565	18 717
0204 Hellersdorf Nord	33 153	2 666	2 598	715	5 520	8 431	6 050	3 586	3 587	16 964
0205 Hellersdorf Ost	18 679	1 345	1 358	370	2 925	4 413	3 869	2 038	2 361	9 550
0206 Hellersdorf Süd	24 468	1 371	1 537	412	3 473	5 418	4 489	3 537	4 231	12 785
0307 Biesdorf	25 334	1 061	1 555	525	2 515	5 151	5 008	4 230	5 289	12 748
0408 Kaulsdorf	18 711	875	1 375	466	1 553	3 857	4 177	3 013	3 395	9 437
0409 Mahlsdorf	27 077	1 134	1 880	680	2 183	5 372	6 323	4 312	5 193	13 560
Zusammen	251 879	14 779	17 838	5 173	29 441	56 756	45 197	39 916	42 779	127 946
11 Lichtenberg										
0101 Malchow, Wartenberg und Falkenberg	4 242	206	295	103	394	854	1 138	689	563	2 056
0102 Neu-Hohenschönhausen Nord	27 439	1 802	2 108	605	3 730	6 389	5 494	3 723	3 588	14 147
0103 Neu-Hohenschönhausen Süd	25 890	1 501	1 810	503	2 840	5 806	4 773	4 547	4 110	12 943
0204 Alt-Hohenschönhausen Nord	13 509	737	831	291	1 233	3 003	2 323	2 166	2 925	6 966
0205 Alt-Hohenschönhausen Süd	29 462	1 669	1 952	542	3 051	7 717	4 415	4 077	6 039	15 269
0306 Fennpfuhl	31 889	1 582	1 807	512	4 110	7 211	3 902	3 587	9 178	16 592
0307 Alt-Lichtenberg	24 398	1 404	1 147	388	3 584	8 514	3 340	2 231	3 790	11 939
0308 Frankfurter Allee Süd	9 814	537	625	210	1 468	2 361	1 353	1 011	2 249	5 014
0409 Neu-Lichtenberg	29 740	1 850	1 611	416	4 549	10 876	3 785	2 854	3 799	14 748
0410 Friedrichsfelde Nord	13 423	716	804	227	1 822	3 233	1 693	1 648	3 280	6 810
0411 Friedrichsfelde Süd	24 411	1 040	1 263	350	2 737	4 842	2 879	2 793	8 507	13 069
0512 Rummelsburger Bucht	3 305	394	259	38	198	1 298	421	303	394	1 607
0513 Karlshorst	22 983	1 597	1 818	455	2 306	6 573	3 818	2 392	4 024	11 931
Zusammen	260 505	15 035	16 330	4 640	32 022	68 677	39 334	32 021	52 446	133 091
12 Reinickendorf										
1031 Ost 1	26 015	1 639	1 966	661	3 383	6 781	4 167	2 970	4 448	13 059
1032 Ost 2	25 705	1 414	1 629	640	3 010	6 014	4 084	3 091	5 823	13 514
2141 West 1	14 595	711	972	402	1 379	3 420	2 492	1 974	3 245	7 247
2144 West 4	25 220	1 426	1 887	626	3 182	6 136	3 987	3 025	4 951	12 719
2145 West 5	10 269	394	559	203	976	2 156	1 691	1 351	2 939	5 542
2242 West 2	23 679	1 018	1 962	721	1 748	3 761	4 435	3 928	6 106	12 099
2311 Nord 1	32 800	1 457	2 922	1 022	2 162	5 205	5 661	4 932	9 439	17 089
3012 Nord 2	29 334	1 186	2 042	832	2 694	5 587	5 151	4 188	7 654	14 872
3021 MV 1 (Märkisches Viertel 1)	35 878	2 623	4 044	1 361	3 754	7 353	4 613	4 240	7 890	18 792
3022 MV 2 (Märkisches Viertel 2)	8 466	409	744	314	957	1 569	1 321	1 036	2 116	4 329
3043 West 3	15 926	588	903	362	1 482	3 349	2 907	2 155	4 180	8 358
Zusammen	247 887	12 865	19 630	7 144	24 727	51 331	40 509	32 890	58 791	127 620
Berlin	3 469 621	192 578	244 555	78 337	391 763	942 392	548 726	413 062	658 208	1 770 614

**15 Einwohnerinnen und Einwohner mit Migrationshintergrund in Berlin am 31. Dezember 2012
nach LOR-Bezirksregionen und Altersgruppen**

Bezirk LOR-Bezirksregion (s.Karte/Grafik 7, Bez.-Reg. fett - innere Stadt)	Ins- gesamt	Davon im Alter von ... bis unter ... Jahren								Darunter weiblich
		unter 6	6 - 15	15 - 18	18 - 27	27 - 45	45 - 55	55 - 65	65 und mehr	
01 Mitte										
0111 Tiergarten Süd	7 089	487	692	197	1 271	2 357	925	636	524	3 355
0112 Regierungsviertel	3 561	245	321	97	491	1 287	483	349	288	1 772
0113 Alexanderplatz	14 538	1 234	1 362	307	2 290	6 184	1 677	784	700	7 249
0114 Brunnenstraße Süd	7 699	734	573	86	1 143	4 096	653	246	168	3 864
0221 Moabit West	18 493	1 428	1 892	640	2 747	6 400	2 404	1 640	1 342	8 795
0222 Moabit Ost	16 245	1 362	1 882	571	2 693	5 299	1 900	1 331	1 207	8 018
0331 Osloer Straße	20 354	2 034	2 666	904	3 274	6 445	2 465	1 363	1 203	9 660
0332 Brunnenstraße Nord	21 485	2 346	3 102	898	3 047	6 673	2 478	1 503	1 438	10 466
0441 Parkviertel	16 824	1 386	1 741	502	2 387	5 796	2 311	1 511	1 190	7 859
0442 Wedding Zentrum	31 989	2 714	3 697	1 229	5 592	10 764	3 847	2 205	1 941	14 705
Zusammen	158 277	13 970	17 928	5 431	24 935	55 301	19 143	11 568	10 001	75 743
02 Friedrichshain-Kreuzberg										
0101 Südliche Friedrichstadt	26 294	2 522	3 706	1 202	3 920	8 152	3 181	1 792	1 819	12 963
0202 Tempelhofer Vorstadt	24 131	1 803	2 507	794	3 321	9 232	3 050	1 801	1 623	11 812
0303 Nördliche Luisenstadt	12 934	906	1 437	505	1 775	4 548	1 671	909	1 183	6 247
0304 Südliche Luisenstadt	12 226	828	1 179	361	1 686	5 058	1 359	817	938	5 989
0405 Karl-Marx-Allee Nord	4 331	445	447	112	707	1 689	477	213	241	2 147
0407 Karl-Marx-Allee Süd	5 718	484	537	111	1 217	2 330	517	250	272	2 785
0506 Frankfurter Allee Nord	5 603	441	426	92	1 128	2 761	448	196	111	2 750
0508 Frankfurter Allee Süd FK	10 123	793	677	140	1 992	5 295	733	327	166	4 855
Zusammen	101 360	8 222	10 916	3 317	15 746	39 065	11 436	6 305	6 353	49 548
03 Pankow										
0101 Buch	964	71	96	34	123	309	114	98	119	450
0202 Blankenfelde/Niederschönhausen	2 270	264	316	86	312	721	291	165	115	1 184
0203 Buchholz	1 582	130	298	70	126	451	213	159	135	831
0304 Karow	1 301	131	198	58	103	388	156	129	138	664
0307 Blankenburg/Heinersdorf/Märchenland	757	58	123	31	68	187	144	61	85	363
0405 Schönholz/Wilhelmsruh/Rosenthal	2 101	226	382	79	208	579	305	147	175	1 046
0406 Pankow Zentrum	3 007	397	411	99	280	1 063	343	173	241	1 513
0408 Pankow Süd	2 982	281	302	79	423	1 194	307	166	230	1 494
0509 Weißensee	3 300	360	369	106	464	1 233	398	191	179	1 612
0510 Weißensee Ost	1 289	99	147	34	194	451	179	102	83	564
0611 Prenzlauer Berg Nordwest	5 124	453	327	82	935	2 653	413	155	106	2 437
0612 Prenzlauer Berg Nord	4 280	392	337	69	705	2 087	374	140	176	2 138
0613 Helmholtzplatz	4 987	525	450	41	730	2 597	442	142	60	2 500
0614 Prenzlauer Berg Ost	3 205	384	324	48	470	1 297	296	143	243	1 598
0715 Prenzlauer Berg Südwest	6 853	703	674	130	881	3 446	668	191	160	3 437
0716 Prenzlauer Berg Süd	6 783	753	716	109	1 001	3 144	632	230	198	3 460
Zusammen	50 785	5 227	5 470	1 155	7 023	21 800	5 275	2 392	2 443	25 291
04 Charlottenburg-Wilmersdorf										
0101 Charlottenburg Nord	7 392	681	820	277	823	2 368	1 001	773	649	3 680
0202 Heerstraße	3 259	177	380	121	537	962	462	335	285	1 636
0203 Westend	7 291	501	757	251	887	2 328	996	826	745	3 630
0304 Schloß Charlottenburg	9 522	604	960	289	1 158	3 253	1 298	1 049	911	4 761
0305 Mierendorffplatz	5 715	398	474	193	713	1 908	898	627	504	2 788
0306 Otto-Suhr-Allee	11 642	825	983	329	1 360	3 910	1 633	1 354	1 248	5 889
0307 Neue Kantstraße	8 291	490	831	162	906	2 771	1 225	999	907	4 181
0308 Kantstraße	9 439	578	714	256	1 081	3 248	1 478	1 125	959	4 685
0309 Kurfürstendamm	6 338	392	456	142	656	1 921	1 013	855	903	3 068
0310 Halensee	5 138	299	423	127	493	1 645	868	651	632	2 689
0411 Grunewald	5 837	423	583	206	577	1 722	905	726	695	3 086
0412 Schmargendorf	3 343	257	481	114	289	925	533	407	337	1 697
0413 Wiesbadener Straße	4 728	343	466	141	327	1 383	769	674	625	2 487
0514 Düsseldorfer Straße	11 272	718	960	325	1 065	3 687	1 760	1 415	1 342	5 801
0515 Barstraße	4 837	347	495	162	550	1 539	727	597	420	2 463
0516 Volkspark Wilmersdorf	10 817	817	958	292	1 072	3 428	1 668	1 343	1 239	5 441
0617 Forst Grunewald	6	–	–	–	–	3	–	3	–	3
Zusammen	114 867	7 850	10 741	3 387	12 494	37 001	17 234	13 759	12 401	57 985

**15 Einwohnerinnen und Einwohner mit Migrationshintergrund in Berlin am 31. Dezember 2012
nach LOR-Bezirksregionen und Altersgruppen**

Bezirk LOR-Bezirksregion (s.Karte/Grafik 7, Bez.-Reg. fett - innere Stadt)	Ins- gesamt	Davon im Alter von ... bis unter ... Jahren								Darunter weiblich
		unter 6	6 - 15	15 - 18	18 - 27	27 - 45	45 - 55	55 - 65	65 und mehr	
05 Spandau										
0101 Hakenfelde	4 139	392	530	141	460	1 209	593	444	370	2 066
0102 Falkenhagener Feld	12 271	1 110	1 621	565	1 369	3 354	1 740	1 355	1 157	6 221
0103 Spandau Mitte	11 906	1 050	1 488	484	1 628	3 564	1 637	1 137	918	5 816
0204 Brunsbütteler Damm	4 070	293	525	207	391	1 061	680	458	455	2 046
0205 Heerstraße Nord	8 831	941	1 308	436	1 024	2 269	1 258	845	750	4 428
0206 Wilhelmstadt	8 305	718	1 037	316	933	2 433	1 161	932	775	4 178
0307 Haselhorst	5 475	493	703	216	592	1 659	765	599	448	2 774
0308 Siemensstadt	4 630	439	582	188	573	1 352	538	569	389	2 310
0409 Gatow/Kladow	2 289	189	392	129	129	458	423	305	264	1 206
Zusammen	61 916	5 625	8 186	2 682	7 099	17 359	8 795	6 644	5 526	31 045
06 Steglitz-Zehlendorf										
0101 Schloßstraße	6 076	484	707	222	612	1 902	903	667	579	3 144
0102 Albrechtstraße	14 004	1 189	1 432	495	1 426	4 420	2 077	1 634	1 331	7 173
0203 Lankwitz	9 626	722	1 015	335	1 119	2 860	1 389	1 165	1 021	4 962
0204 Ostpreußendamm	8 230	624	932	369	975	2 190	1 203	1 055	882	4 181
0305 Teiltower Damm	6 657	510	917	314	536	1 681	1 029	869	801	3 492
0306 Drakestraße	10 707	747	1 391	434	1 299	3 066	1 661	1 156	953	5 437
0407 Zehlendorf Südwest	5 423	356	633	237	935	1 276	726	706	554	2 777
0408 Zehlendorf Nord	9 416	709	1 358	470	845	2 295	1 508	1 142	1 089	4 898
Zusammen	70 139	5 341	8 385	2 876	7 747	19 690	10 496	8 394	7 210	36 064
07 Tempelhof-Schöneberg										
0101 Schöneberg Nord	22 140	1 420	2 377	864	2 648	6 869	3 247	2 398	2 317	10 919
0202 Schöneberg Süd	17 125	1 337	1 713	552	2 138	5 754	2 425	1 726	1 480	8 402
0303 Friedenau	12 704	1 082	1 614	504	1 381	3 777	1 828	1 413	1 105	6 532
0404 Tempelhof	19 097	1 719	2 256	667	2 466	6 076	2 516	1 818	1 579	9 578
0505 Mariendorf	13 865	1 200	1 694	579	1 560	4 159	1 923	1 562	1 188	6 985
0606 Marienfelde	9 863	915	1 319	439	1 037	2 634	1 287	1 124	1 108	4 998
0707 Lichtenrade	9 130	740	1 384	442	719	2 299	1 455	1 107	984	4 671
Zusammen	103 924	8 413	12 357	4 047	11 949	31 568	14 681	11 148	9 761	52 085
08 Neukölln										
0101 Schillerpromenade	16 177	1 413	1 874	518	2 521	5 814	1 886	1 198	953	7 577
0102 Neuköllner Mitte/Zentrum	21 372	1 919	2 723	836	3 221	7 304	2 433	1 612	1 324	10 278
0103 Reuterstraße	18 446	1 446	1 916	578	2 619	7 449	2 112	1 292	1 034	8 951
0104 Rixdorf	19 654	1 990	2 337	733	3 168	6 919	2 151	1 302	1 054	9 208
0105 Köllnische Heide	9 373	1 195	1 513	471	1 368	2 622	1 182	543	479	4 616
0206 Britz	12 928	1 254	1 668	541	1 617	3 934	1 743	1 194	977	6 317
0207 Buckow	6 559	570	914	326	695	1 855	932	684	583	3 310
0308 Gropiusstadt	15 534	1 494	2 133	678	1 664	4 235	2 162	1 678	1 490	7 919
0409 Buckow Nord	2 419	205	346	125	274	643	343	259	224	1 224
0410 Rudow	8 460	690	1 317	436	839	2 189	1 339	899	751	4 251
Zusammen	130 922	12 176	16 741	5 242	17 986	42 964	16 283	10 661	8 869	63 651
09 Treptow-Köpenick										
0101 Alt-Treptow	2 681	281	346	77	326	1 191	252	121	87	1 314
0102 Plänterwald	993	124	114	16	138	355	121	58	67	510
0103 Baumschulenweg	1 762	179	212	56	229	598	219	92	177	859
0104 Johannisthal	1 421	147	192	47	177	387	208	103	160	737
0205 Oberschönevide	2 250	219	291	99	360	778	247	150	106	1 094
0206 Niederschönevide	1 215	66	107	49	225	472	133	78	85	485
0207 Adlershof	1 043	97	120	36	112	363	127	82	106	498
0208 Köllnische Vorstadt/Spindlersfeld	737	76	90	23	88	261	104	58	37	354
0309 Altglienicke	2 565	250	394	116	234	787	359	216	209	1 276
0310 Bohnsdorf	791	78	95	31	87	239	118	66	77	382
0311 Grünau	416	49	54	19	45	120	65	20	44	198
0312 Schmöckwitz/Karolinenhof/Rauchfangswerder	237	24	32	–	15	69	31	24	42	122
0413 Köpenick Süd	630	52	74	13	42	162	77	61	149	326
0414 Allende-Viertel	364	25	50	19	33	81	41	43	72	191
0415 Altstadt-Kietz	602	60	93	33	80	164	94	50	28	318

**15 Einwohnerinnen und Einwohner mit Migrationshintergrund in Berlin am 31. Dezember 2012
nach LOR-Bezirksregionen und Altersgruppen**

Bezirk LOR-Bezirksregion (s.Karte/Grafik 7, Bez.-Reg. fett - innere Stadt)	Ins- gesamt	Davon im Alter von ... bis unter ... Jahren								Darunter weiblich
		unter 6	6 - 15	15 - 18	18 - 27	27 - 45	45 - 55	55 - 65	65 und mehr	
0416 Müggelheim	302	15	44	12	21	75	51	37	47	165
0517 Friedrichshagen	798	83	129	22	58	222	98	56	130	422
0518 Rahnsdorf/Hessenwinkel	494	42	64	27	38	122	73	51	77	263
0519 Dammvorstadt	574	42	64	19	75	206	54	45	69	309
0520 Köpenick Nord	597	64	65	27	42	148	95	37	119	295
Zusammen	20 472	1 973	2 630	741	2 425	6 800	2 567	1 448	1 888	10 118
10 Marzahn–Hellersdorf										
0101 Marzahn Nord	4 618	532	650	183	513	1 339	556	489	356	2 351
0102 Marzahn Mitte	7 304	793	961	275	980	2 148	879	723	545	3 706
0103 Marzahn Süd	5 554	577	757	204	723	1 526	726	560	481	2 861
0204 Hellersdorf Nord	4 663	551	600	139	644	1 451	595	370	313	2 344
0205 Hellersdorf Ost	1 456	180	175	45	196	408	190	132	130	767
0206 Hellersdorf Süd	2 419	213	312	77	310	686	300	259	262	1 248
0307 Biesdorf	2 584	134	254	110	688	644	343	158	253	1 244
0408 Kaulsdorf	945	113	113	44	75	233	129	110	128	495
0409 Mahlsdorf	1 285	111	170	49	104	339	215	145	152	689
Zusammen	30 828	3 204	3 992	1 126	4 233	8 774	3 933	2 946	2 620	15 705
11 Lichtenberg										
0101 Malchow, Wartenberg und Falkenberg	203	12	27	9	15	53	39	27	21	96
0102 Neu-Hohenschönhausen Nord	4 424	470	644	176	493	1 230	621	495	295	2 297
0103 Neu-Hohenschönhausen Süd	4 091	461	622	174	506	1 163	549	371	245	2 071
0204 Alt-Hohenschönhausen Nord	1 528	186	198	54	220	460	188	117	105	786
0205 Alt-Hohenschönhausen Süd	3 780	458	562	143	472	1 160	427	258	300	1 939
0306 Fennpfuhl	6 506	749	799	197	1 109	2 054	726	410	462	3 292
0307 Alt-Lichtenberg	4 742	389	362	181	947	1 673	617	351	222	1 919
0308 Frankfurter Allee Süd	2 769	274	290	89	625	844	325	155	167	1 423
0409 Neu-Lichtenberg	4 082	412	394	117	683	1 499	528	279	170	1 883
0410 Friedrichsfelde Nord	2 782	324	337	107	441	810	383	232	148	1 358
0411 Friedrichsfelde Süd	4 190	391	553	138	836	1 232	403	275	362	2 189
0512 Rummelsburger Bucht	401	90	28	10	49	161	36	21	6	210
0513 Karlshorst	2 357	211	271	60	581	766	224	103	141	1 139
Zusammen	41 855	4 427	5 087	1 455	6 977	13 105	5 066	3 094	2 644	20 602
12 Reinickendorf										
1031 Ost 1	10 240	1 092	1 263	397	1 314	3 410	1 231	896	637	4 969
1032 Ost 2	8 308	865	987	347	967	2 557	1 194	783	608	4 066
2141 West 1	3 770	312	438	191	335	1 182	588	416	308	1 838
2144 West 4	9 986	919	1 323	375	1 274	3 148	1 307	949	691	4 814
2145 West 5	1 759	136	218	50	205	492	260	191	207	901
2242 West 2	2 514	210	394	136	209	523	394	375	273	1 321
2311 Nord 1	3 539	271	584	235	199	717	631	487	415	1 858
3012 Nord 2	4 974	375	660	225	535	1 342	821	560	456	2 384
3021 MV 1 (Märkisches Viertel 1)	14 414	1 711	2 554	798	1 690	3 881	1 711	1 227	842	7 275
3022 MV 2 (Märkisches Viertel 2)	2 153	161	319	134	277	513	311	257	181	1 069
3043 West 3	2 181	161	209	72	171	644	346	267	311	1 111
Zusammen	63 838	6 213	8 949	2 960	7 176	18 409	8 794	6 408	4 929	31 606
Berlin	949 183	82 641	111 382	34 419	125 790	311 836	123 703	84 767	74 645	469 443

**16 Ausländische Einwohnerinnen und Einwohner in Berlin am 31. Dezember 2012
nach LOR-Bezirksregionen und Altersgruppen**

Bezirk LOR-Bezirksregion (s.Karte/Grafik 7, Bez.-Reg. fett - innere Stadt)	Ins- gesamt	Davon im Alter von ... bis unter ... Jahren								Darunter weiblich
		unter 6	6 - 15	15 - 18	18 - 27	27 - 45	45 - 55	55 - 65	65 und mehr	
01 Mitte										
0111 Tiergarten Süd	4 146	99	155	65	949	1 679	583	325	291	1 933
0112 Regierungsviertel	2 208	64	88	38	345	974	331	218	150	1 078
0113 Alexanderplatz	9 247	212	345	116	1 822	4 770	1 164	501	317	4 597
0114 Brunnenstraße Süd	5 273	180	126	40	952	3 209	482	184	100	2 636
0221 Moabit West	11 008	277	427	254	1 801	4 581	1 701	1 069	898	5 204
0222 Moabit Ost	9 296	276	449	186	1 868	3 667	1 219	795	836	4 547
0331 Osloer Straße	12 796	565	839	455	2 179	5 008	1 833	972	945	5 969
0332 Brunnenstraße Nord	11 072	393	637	323	1 843	4 574	1 547	856	899	5 380
0441 Parkviertel	10 100	311	468	221	1 534	4 235	1 585	959	787	4 599
0442 Wedding Zentrum	20 715	778	1 108	574	3 983	8 441	2 808	1 571	1 452	9 322
Zusammen	95 861	3 155	4 642	2 272	17 276	41 138	13 253	7 450	6 675	45 265
02 Friedrichshain-Kreuzberg										
0101 Südliche Friedrichstadt	12 883	290	552	360	2 167	5 257	1 968	1 039	1 250	6 292
0202 Tempelhofer Vorstadt	14 549	245	449	282	2 276	6 747	2 081	1 203	1 266	7 065
0303 Nördliche Luisenstadt	7 931	95	231	189	1 100	3 370	1 207	712	1 027	3 804
0304 Südliche Luisenstadt	8 038	113	215	165	1 179	3 923	1 021	643	779	3 949
0405 Karl-Marx-Allee Nord	2 560	71	110	43	504	1 299	366	115	52	1 278
0407 Karl-Marx-Allee Süd	3 676	100	142	46	980	1 823	354	152	79	1 777
0506 Frankfurter Allee Nord	3 840	64	90	47	904	2 204	329	141	61	1 870
0508 Frankfurter Allee Süd FK	6 987	124	134	53	1 593	4 218	557	224	84	3 336
Zusammen	60 464	1 102	1 923	1 185	10 703	28 841	7 883	4 229	4 598	29 371
03 Pankow										
0101 Buch	435	12	15	3	73	228	66	29	9	192
0202 Blankenfelde/Niederschönhausen	1 089	46	39	12	262	485	140	86	19	566
0203 Buchholz	466	6	27	9	50	244	67	40	23	242
0304 Karow	416	16	25	6	44	219	52	39	15	223
0307 Blankenburg/Heinersdorf/Märchenland	288	12	12	10	47	101	74	13	19	127
0405 Schönholz/Wilhelmsruh/Rosenthal	687	18	34	12	101	288	127	45	62	354
0406 Pankow Zentrum	1 382	47	39	23	190	748	201	88	46	699
0408 Pankow Süd	1 669	38	61	23	302	903	196	88	58	840
0509 Weißensee	1 898	56	61	49	353	937	255	127	60	911
0510 Weißensee Ost	707	28	54	22	132	315	93	44	19	304
0611 Prenzlauer Berg Nordwest	3 471	72	56	24	777	2 061	319	95	67	1 645
0612 Prenzlauer Berg Nord	2 718	62	70	45	526	1 610	242	98	65	1 364
0613 Helmholtzplatz	3 230	46	72	9	579	2 044	338	103	39	1 582
0614 Prenzlauer Berg Ost	1 839	66	56	15	368	999	209	98	28	931
0715 Prenzlauer Berg Südwest	4 611	162	162	35	737	2 758	526	132	99	2 335
0716 Prenzlauer Berg Süd	4 287	128	94	42	806	2 488	484	167	78	2 123
Zusammen	29 193	815	877	339	5 347	16 428	3 389	1 292	706	14 438
04 Charlottenburg-Wilmersdorf										
0101 Charlottenburg Nord	3 486	113	160	87	446	1 427	525	402	326	1 724
0202 Heerstraße	1 919	35	53	28	456	735	270	170	172	938
0203 Westend	4 031	103	172	59	623	1 561	586	473	454	1 973
0304 Schloß Charlottenburg	5 507	104	137	95	721	2 251	867	650	682	2 703
0305 Mierendorffplatz	3 177	53	91	53	421	1 239	574	391	355	1 528
0306 Otto-Suhr-Allee	6 593	141	198	83	866	2 697	1 044	853	711	3 284
0307 Neue Kantstraße	4 893	63	158	33	591	1 994	854	628	572	2 467
0308 Kantstraße	5 864	112	138	85	752	2 339	1 035	730	673	2 859
0309 Kurfürstendamm	3 881	82	118	30	426	1 331	728	536	630	1 792
0310 Halensee	2 902	46	77	48	328	1 063	589	376	375	1 495
0411 Grunewald	3 136	74	124	72	357	1 169	527	431	382	1 638
0412 Schmargendorf	1 576	39	95	9	165	600	283	207	178	819
0413 Wiesbadener Straße	2 494	59	119	30	203	933	445	362	343	1 304
0514 Düsseldorfer Straße	6 375	156	189	91	627	2 518	1 101	840	853	3 201
0515 Barstraße	2 704	61	135	51	336	1 034	439	384	264	1 376
0516 Volkspark Wilmersdorf	6 000	141	199	102	699	2 242	1 087	778	752	2 992
0617 Forst Grunewald	3	-	-	-	-	3	-	-	-	-
Zusammen	64 541	1 382	2 163	956	8 017	25 136	10 954	8 211	7 722	32 093

**16 Ausländische Einwohnerinnen und Einwohner in Berlin am 31. Dezember 2012
nach LOR-Bezirksregionen und Altersgruppen**

Bezirk LOR-Bezirksregion (s.Karte/Grafik 7, Bez.-Reg. fett - innere Stadt)		Ins- gesamt	Davon im Alter von ... bis unter ... Jahren							Darunter weiblich	
			unter 6	6 - 15	15 - 18	18 - 27	27 - 45	45 - 55	55 - 65		65 und mehr
05 Spandau											
0101	Hakenfelde	1 807	85	97	47	223	676	297	198	184	925
0102	Falkenhagener Feld	4 339	125	276	147	504	1 685	715	491	396	2 170
0103	Spandau Mitte	6 173	248	333	184	872	2 257	1 011	654	614	2 996
0204	Brunsbütteler Damm	1 413	40	46	42	126	536	244	179	200	698
0205	Heerstraße Nord	3 145	124	200	98	401	1 228	531	304	259	1 636
0206	Wilhelmstadt	3 805	109	198	100	468	1 509	598	455	368	1 905
0307	Haselhorst	1 940	46	88	45	219	826	291	229	196	1 021
0308	Siemensstadt	2 426	129	180	63	346	872	262	342	232	1 241
0409	Gatow/Kladow	694	9	38	15	55	221	157	87	112	413
	Zusammen	25 742	915	1 456	741	3 214	9 810	4 106	2 939	2 561	13 005
06 Steglitz-Zehlendorf											
0101	Schloßstraße	3 113	81	129	51	352	1 204	553	397	346	1 609
0102	Albrechtstraße	6 779	139	228	167	804	2 659	1 162	863	757	3 457
0203	Lankwitz	4 475	96	116	86	687	1 766	689	527	508	2 321
0204	Ostpreußendamm	3 775	76	115	78	643	1 354	576	466	467	1 943
0305	Teltower Damm	3 070	78	114	55	313	1 048	573	447	442	1 646
0306	Drakestraße	5 522	113	184	115	888	2 124	915	597	586	2 754
0407	Zehlendorf Südwest	2 948	39	85	42	769	907	416	364	326	1 525
0408	Zehlendorf Nord	4 763	98	217	122	550	1 598	894	622	662	2 548
	Zusammen	34 445	720	1 188	716	5 006	12 660	5 778	4 283	4 094	17 803
07 Tempelhof-Schöneberg											
0101	Schöneberg Nord	12 711	187	499	358	1 680	4 684	2 165	1 548	1 590	6 131
0202	Schöneberg Süd	9 472	167	275	192	1 330	3 836	1 590	1 079	1 003	4 567
0303	Friedenau	6 074	114	214	141	827	2 336	1 020	753	669	3 117
0404	Tempelhof	9 225	195	354	203	1 335	3 667	1 449	1 010	1 012	4 633
0505	Mariendorf	5 929	133	256	180	759	2 294	943	712	652	2 989
0606	Marienefelde	3 688	216	314	130	512	1 416	494	329	277	1 833
0707	Lichtenrade	3 136	91	168	90	335	1 153	568	422	309	1 662
	Zusammen	50 235	1 103	2 080	1 294	6 778	19 386	8 229	5 853	5 512	24 932
08 Neukölln											
0101	Schillerpromenade	10 230	359	498	228	1 678	4 463	1 380	863	761	4 728
0102	Neuköllner Mitte/Zentrum	13 328	473	771	393	2 157	5 548	1 830	1 135	1 021	6 342
0103	Reuterstraße	11 850	303	436	228	1 845	5 754	1 521	936	827	5 699
0104	Rixdorf	12 729	654	785	378	2 210	5 309	1 616	946	831	5 870
0105	Köllnische Heide	4 633	242	350	179	687	1 755	774	333	313	2 246
0206	Britz	5 973	199	286	172	827	2 385	952	599	553	2 895
0207	Buckow	2 527	56	132	81	338	1 009	393	253	265	1 264
0308	Gropiusstadt	5 804	132	306	188	708	2 242	1 005	604	619	2 989
0409	Buckow Nord	876	21	48	12	118	335	144	97	101	462
0410	Rudow	2 983	79	175	77	329	1 118	489	352	364	1 495
	Zusammen	70 933	2 518	3 787	1 936	10 897	29 918	10 104	6 118	5 655	33 990
09 Treptow-Köpenick											
0101	Alt-Treptow	1 522	52	49	30	227	868	172	82	42	761
0102	Plänterwald	470	17	15	4	100	237	66	21	10	248
0103	Baumschulenweg	854	18	47	14	135	406	128	53	53	420
0104	Johannisthal	526	18	27	18	91	225	77	36	34	275
0205	Oberschönevide	1 319	58	92	78	225	574	187	85	20	626
0206	Niederschönevide	795	12	24	15	197	376	103	48	20	243
0207	Adlershof	584	22	30	15	82	291	77	51	16	272
0208	Köllnische Vorstadt/Spindlersfeld	364	9	12	–	50	185	73	29	6	163
0309	Altglienicke	888	21	46	25	115	422	123	84	52	422
0310	Bohnsdorf	355	10	16	7	57	170	71	15	9	146
0311	Grünau	259	22	33	12	36	95	37	11	13	108
0312	Schmöckwitz/Karolinenhof/Rauchfangswerder	94	3	3	–	9	43	18	12	6	48
0413	Köpenick Süd	230	3	3	4	18	107	31	28	36	122
0414	Allende-Viertel	93	3	–	3	21	36	12	6	12	60
0415	Altstadt-Kietz	228	12	9	6	37	94	54	13	3	111

**16 Ausländische Einwohnerinnen und Einwohner in Berlin am 31. Dezember 2012
nach LOR-Bezirksregionen und Altersgruppen**

Bezirk LOR-Bezirksregion (s.Karte/Grafik 7, Bez.-Reg. fett - innere Stadt)	Ins- gesamt	Davon im Alter von ... bis unter ... Jahren								Darunter weiblich
		unter 6	6 - 15	15 - 18	18 - 27	27 - 45	45 - 55	55 - 65	65 und mehr	
0416 Müggelheim	99	–	–	–	9	45	27	12	6	48
0517 Friedrichshagen	327	6	9	–	43	152	71	28	18	167
0518 Rahnsdorf/Hessenwinkel	204	3	12	10	29	80	34	15	21	102
0519 Dammvorstadt	289	6	6	–	59	133	42	21	22	155
0520 Köpenick Nord	226	3	6	12	27	99	49	12	18	99
Zusammen	9 726	298	439	253	1 567	4 638	1 452	662	417	4 596
10 Marzahn–Hellersdorf										
0101 Marzahn Nord	1 609	123	106	34	180	731	265	123	47	871
0102 Marzahn Mitte	2 790	137	222	90	441	1 223	431	185	61	1 345
0103 Marzahn Süd	1 824	90	131	81	244	767	320	144	47	928
0204 Hellersdorf Nord	1 816	114	110	29	286	857	280	104	36	887
0205 Hellersdorf Ost	567	36	43	21	85	240	84	55	3	309
0206 Hellersdorf Süd	894	45	71	18	128	415	126	57	34	456
0307 Biesdorf	1 282	15	38	39	571	422	119	36	42	567
0408 Kaulsdorf	314	–	12	3	39	145	56	40	19	154
0409 Mahlsdorf	423	6	15	9	62	186	95	32	18	236
Zusammen	11 519	566	748	324	2 036	4 986	1 776	776	307	5 753
11 Lichtenberg										
0101 Malchow, Wartenberg und Falkenberg	77	–	–	3	12	32	15	9	6	39
0102 Neu-Hohenschönhausen Nord	1 729	97	124	68	196	686	362	151	45	919
0103 Neu-Hohenschönhausen Süd	1 758	91	159	79	256	703	304	126	40	899
0204 Alt-Hohenschönhausen Nord	774	46	42	28	155	331	108	46	18	385
0205 Alt-Hohenschönhausen Süd	2 018	172	211	82	324	790	258	120	61	1 047
0306 Fennpfuhl	3 315	202	278	98	685	1 373	437	169	73	1 726
0307 Alt-Lichtenberg	3 302	144	123	133	771	1 362	496	215	58	1 228
0308 Frankfurter Allee Süd	1 530	64	92	45	446	605	179	60	39	785
0409 Neu-Lichtenberg	2 448	79	130	50	472	1 128	384	150	55	1 101
0410 Friedrichsfelde Nord	1 441	108	113	48	249	548	247	107	21	692
0411 Friedrichsfelde Süd	2 345	149	201	66	657	853	232	132	55	1 209
0512 Rummelsburger Bucht	177	9	3	4	33	98	21	9	–	97
0513 Karlshorst	1 314	26	37	21	467	552	117	58	36	611
Zusammen	22 228	1 187	1 513	725	4 723	9 061	3 160	1 352	507	10 738
12 Reinickendorf										
1031 Ost 1	5 468	236	331	190	798	2 231	794	506	382	2 615
1032 Ost 2	3 980	176	175	106	541	1 593	632	406	351	1 994
2141 West 1	1 644	27	79	47	165	726	294	174	132	750
2144 West 4	4 924	188	323	128	672	2 033	771	471	338	2 310
2145 West 5	809	9	18	15	95	284	150	103	135	401
2242 West 2	869	31	27	15	76	271	166	157	126	468
2311 Nord 1	1 256	18	62	31	100	400	252	182	211	683
3012 Nord 2	2 070	49	59	45	277	767	405	235	233	961
3021 MV 1 (Märkisches Viertel 1)	6 212	378	620	294	911	2 387	809	488	325	3 201
3022 MV 2 (Märkisches Viertel 2)	842	21	50	60	130	277	135	96	73	438
3043 West 3	984	15	41	11	117	330	185	125	160	495
Zusammen	29 058	1 148	1 785	942	3 882	11 299	4 593	2 943	2 466	14 316
Berlin	503 945	14 909	22 601	11 683	79 446	213 301	74 677	46 108	41 220	246 300

10 Einwohnerdichte bezogen auf die Gesamtfläche der LOR-Planungsräume von Berlin am 31. Dezember 2012

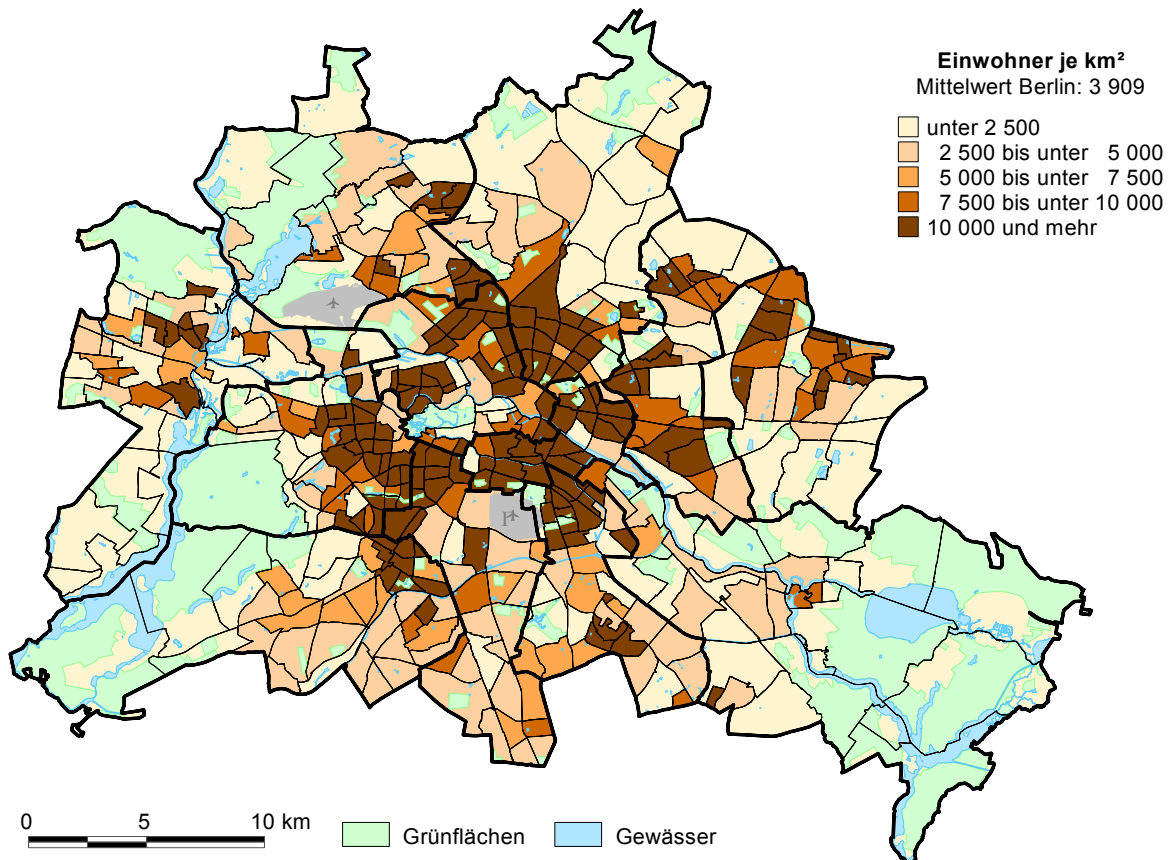

11 Anteil Einwohnerinnen und Einwohner in guter Wohnlage an allen Einwohnern in Berlin am 31. Dezember 2012 auf Ebene der LOR-Planungsräume in Prozent

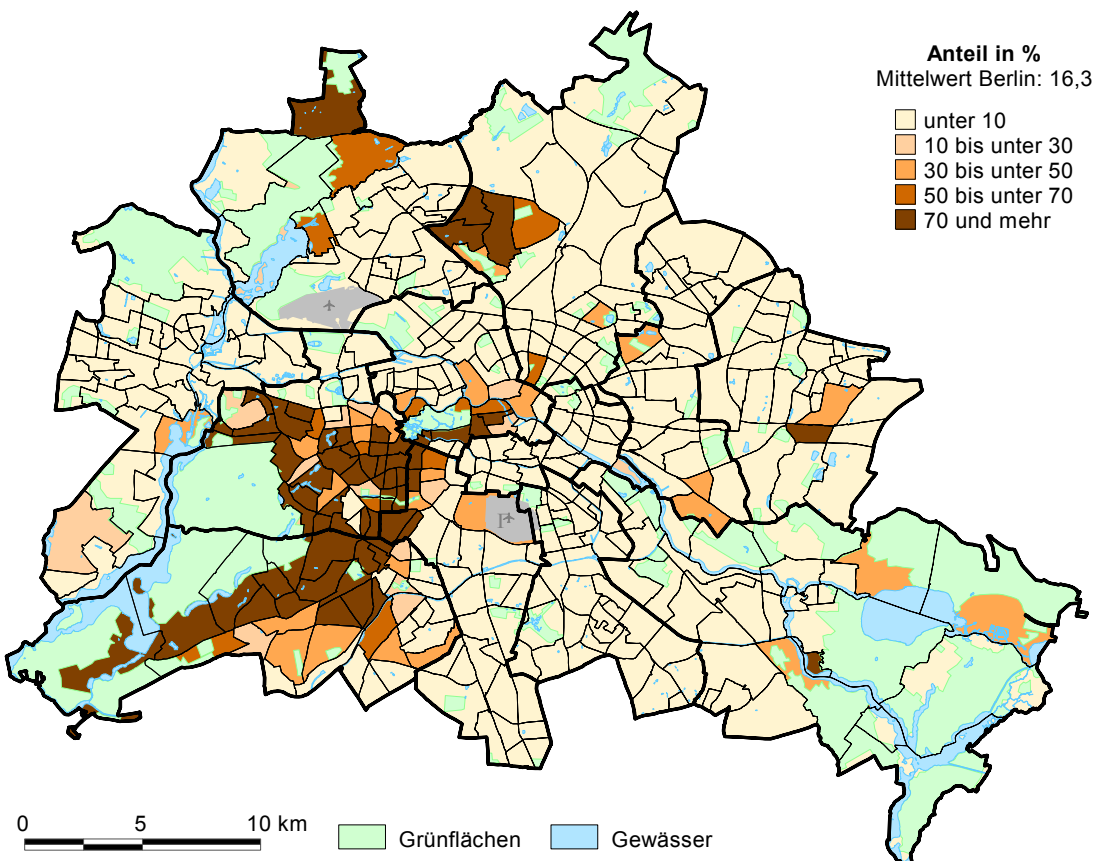

17 Deutsche und ausländische Einwohnerinnen und Einwohner in Berlin am 31. Dezember 2012 nach Bezirken und Religionsgemeinschaftszugehörigkeit

Bezirk	Insgesamt			Davon mit Religionsgemeinschaftszugehörigkeit								
	insgesamt	Deutsche	Ausländer	Evangelische Kirchen			Römisch-katholische Kirche			sonstige bzw. keine		
				zusammen	Deutsche	Ausländer	zusammen	Deutsche	Ausländer	zusammen	Deutsche	Ausländer
Mitte	339 974	244 113	95 861	50 213	48 339	1 874	36 339	24 316	12 023	253 422	171 458	81 964
Friedrichshain-Kreuzberg	269 471	209 007	60 464	36 654	35 472	1 182	24 991	18 476	6 515	207 826	155 059	52 767
Pankow	370 937	341 744	29 193	48 506	47 473	1 033	26 482	21 836	4 646	295 949	272 435	23 514
Charlottenburg-Wilmersdorf	319 289	254 748	64 541	69 706	67 695	2 011	42 519	30 305	12 214	207 064	156 748	50 316
Spandau	223 305	197 563	25 742	58 766	58 072	694	23 313	18 586	4 727	141 226	120 905	20 321
Steglitz-Zehlendorf	295 746	261 301	34 445	86 136	84 460	1 676	37 267	29 983	7 284	172 343	146 858	25 485
Tempelhof-Schöneberg	328 428	278 193	50 235	77 214	76 088	1 126	40 095	32 126	7 969	211 119	169 979	41 140
Neukölln	318 356	247 423	70 933	62 542	61 574	968	33 765	25 151	8 614	222 049	160 698	61 351
Treptow-Köpenick	243 844	234 118	9 726	26 544	26 290	254	10 097	8 494	1 603	207 203	199 334	7 869
Marzahn-Hellersdorf	251 879	240 360	11 519	20 529	20 054	475	8 695	7 170	1 525	222 655	213 136	9 519
Lichtenberg	260 505	238 277	22 228	20 441	19 919	522	10 836	8 171	2 665	229 228	210 187	19 041
Reinickendorf	247 887	218 829	29 058	67 281	66 674	607	27 496	21 846	5 650	153 110	130 309	22 801
Berlin	3 469 621	2 965 676	503 945	624 532	612 110	12 422	321 895	246 460	75 435	2 523 194	2 107 106	416 088

12 Anteil deutscher Mitglieder der Evangelischen Kirchen und der Römisch-katholischen Kirche an allen deutschen Einwohnern in Berlin am 31. Dezember 2012 nach Ortsteilen in Prozent

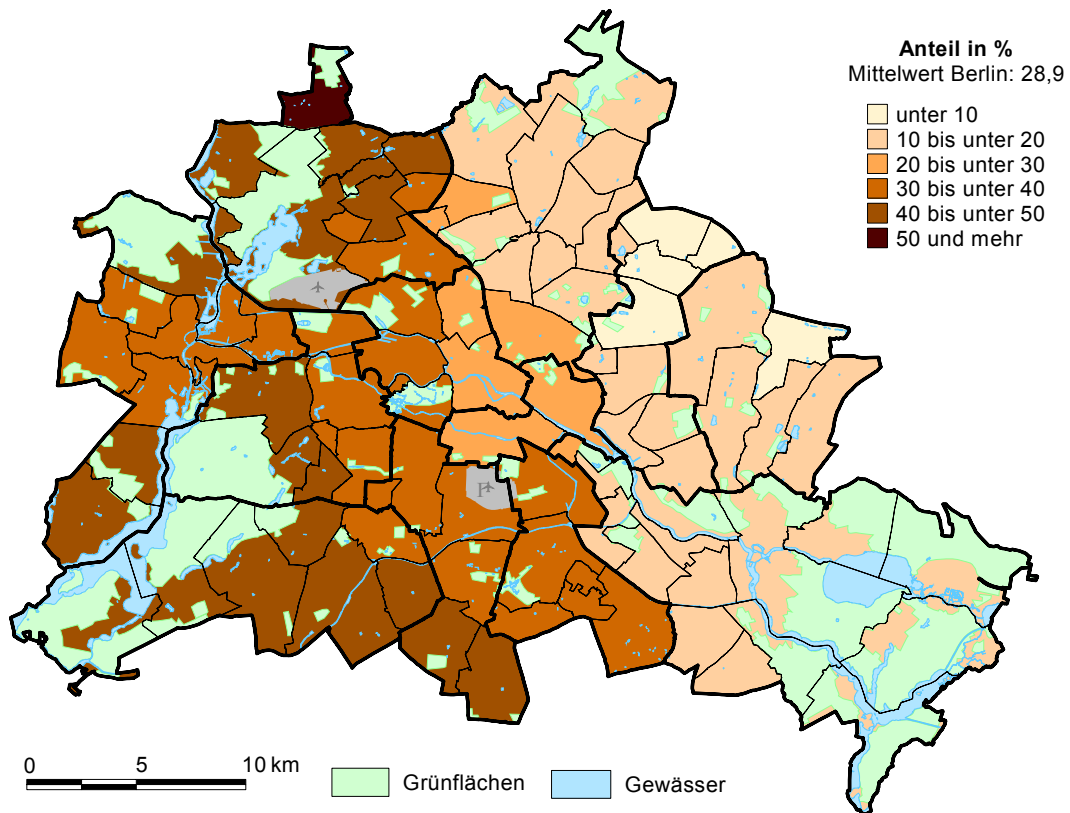

Das Amt für Statistik Berlin-Brandenburg

Das Amt für Statistik Berlin-Brandenburg ist für beide Länder die zentrale Dienstleistungseinrichtung auf dem Gebiet der amtlichen Statistik. Das Amt erbringt Serviceleistungen im Bereich Information und Analyse für die breite Öffentlichkeit, für alle gesellschaftlichen Gruppen sowie für Kunden aus Verwaltung und Politik, Wirtschaft und Wissenschaft. Kerngeschäft des Amtes ist die Durchführung der gesetzlich angeordneten amtlichen Statistiken für Berlin und Brandenburg. Das Amt erhebt die Daten, bereitet sie auf, interpretiert und analysiert sie und veröffentlicht die Ergebnisse. Die Grundversorgung aller Nutzer mit statistischen Informationen erfolgt unentgeltlich, im Wesentlichen über das Internet und den Informationsservice. Daneben werden nachfrage- und zielgruppenorientierte Standardauswertungen zu Festpreisen angeboten. Kundenspezifische Aufbereitung / Beratung zu kostendeckenden Preisen ergänzt das Spektrum der Informationsbereitstellung.

Amtliche Statistik im Verbund

Die Statistiken werden bundesweit nach einheitlichen Konzepten, Methoden und Verfahren arbeitsteilig erstellt. Die statistischen Ämter der Länder sind dabei grundsätzlich für die Durchführung der Erhebungen, für die Aufbereitung und Veröffentlichung der Länderergebnisse zuständig. Durch diese Kooperation in einem „Statistikverbund“ entstehen für alle Länder vergleichbare und zu einem Bundesergebnis zusammenführbare Erhebungsergebnisse.

Produkte und Dienstleistungen

Informationsservice

info@statistik-bbb.de
mit statistischen Informationen für jedermann und Beratung sowie maßgeschneiderte Aufbereitungen von Daten über Berlin und Brandenburg.
Auskunft, Beratung, Pressedienst sowie Fachbibliothek.

Standort Potsdam

Behlerstraße 3a, 14467 Potsdam
Tel. 0331 8173 - 1777
Fax 030 9028 - 4091
Mo – Do 9 – 15 Uhr, Fr 9 – 14 Uhr

Standort Berlin

Alt-Friedrichsfelde 60, 10315 Berlin
Bibliothek
Tel. 030 9021 - 3540
Mo – Do 9 – 15 Uhr, Fr 9 – 14 Uhr

Internet-Angebot

www.statistik-berlin-brandenburg.de
mit aktuellen Daten, Pressemitteilungen, Statistischen Berichten zum kostenlosen Herunterladen, regionalstatistischen Informationen, Wahlstatistiken und -analysen sowie einem Überblick über das gesamte Leistungsspektrum des Amtes.

Statistische Jahrbücher

mit einer Vielzahl von Tabellen aus nahezu allen Arbeitsgebieten der amtlichen Statistik.

Statistische Berichte

mit Ergebnissen der einzelnen Statistiken in Tabellen in tiefer sachlicher Gliederung und Grafiken zur Veranschaulichung von Entwicklungen und Strukturen.
Mit dieser Reihe werden die bisherigen Veröffentlichungen Statistischer Berichte aus dem Landesbetrieb für Datenverarbeitung und Statistik Land Brandenburg sowie dem Statistischen Landesamt Berlin fortgesetzt.

Datenangebot aus dem Sachgebiet

Informationen zu dieser Veröffentlichung

Referat 54 B
Tel. 030 9021 - 3641 / 3903
Fax 030 9028 - 4020
einwohner@statistik-bbb.de